1 – A BARCA (C)

```
C  G/B                 Am      Gm7 C7
Tu,   te abeiraste da praia,
        F   Dm              G
Não buscaste nem sábios nem ricos,
         C    G/B          Am  Gm7 C7
Somente queres   que eu te siga.

    F  G/F                 Em    G/A A7
Senhor, tu me olhastes nos olhos,
     Dm  G                 Gm   C7
A sorrir, pronunciaste meu nome,
       F    G/F               Em     G/A A7
Lá na praia, eu larguei o meu barco,
        Dm G                 C
Junto a Ti  buscarei outro mar...

C  G/B                     Am      Gm7 C7
Tu    sabes bem que em meu barco
        F  Dm              G
Eu não tenho nem ouro nem prata
        C    G/B           Am   Gm7 C7
Somente redes   e o meu trabalho.

C  G/B                 Am      Gm7 C7
Tu,   minhas mãos solicitas,
       F   Dm                G
Meu cansaço que a outros descanse,
           C   G/B        Am    Gm7 C7
Amor que almeja   seguir amando.

C  G/B                   Am      Gm7 C7
Tu,   pescador de outros lagos,
        F   Dm              G
Ânsia eterna de almas que esperam,
         C   G/B             Am     Gm7 C7
Bondoso amigo   que assim me chamas.
```

2 – A BÍBLIA É A PALAVRA DE DEUS (D)

```
  D       D7    G         Gm
A Bíblia é a palavra de Deus
    D       E7       A7
Semeada no meio do povo
         D        D7           G     Gm
Que cresceu, cresceu e nos transformou,
     D    Bm    Em7    A7    D
ensinando-nos viver um mundo novo.

F#                Bm
Deus é bom nos ensina a viver
A7             D         D7
Nos revela o caminho a seguir
G      Gm        D           Bm
Só no amor partilhando seus dons
       E7              A7
Sua presença iremos sentir

F#           Bm
Somos povo o povo de Deus
A7             D          D7
E formamos um reino de irmãos
G     Gm          D         Bm
E a palavra que é viva nos guia
      E7              A7
E alimenta a nossa união
```

3 – A ESCOLHIDA (E)

```
 E                      G#
Uma entre todas foi a escolhida
C#m7                   G#m
Foste tu Maria serva preferida
 A            E
Mãe do meu Senhor
F#                B
Mãe do meu Salvador


E        A       B         E
Maria, cheia de graça e consolo
 A       B            E
Vem caminhar com teu povo
 A         B       E     B
Nossa Mãe sempre será (bis)


E                      G#
Roga pelos pecadores desta terra
C#m7                        G#m
Roga pelo povo que em seu Deus espera
 A            E
Mãe do meu Senhor
F#                B
Mãe do meu Salvador
```

4 – A NOSSA OFERTA APRESENTAMOS NO ALTAR (C)

```
   C                    F    C    Am
A nossa oferta apresentamos no altar
  Dm          C     Am      Dm G  C
E te pedimos vem Senhor nos libertar (bis)

   Dm       G     C
A chuva molhou a terra
   F         D7      G
O homem plantou um grão
   B7                Em
A planta deu flor e fruto
   Dm        G     C
Do trigo se fez o pão

   Dm        G     C
O homem plantou videiras
    F         D7    G
Cercou-as com seu carinho
   B7             Em
Da vinha brotou a uva
   Dm      G     C
Da uva se fez o vinho

   Dm         G     C
Os frutos de nossa terra
     F         D7      G
E as lutas dos filhos teus
   B7           Em
Serão, pela tua graça
    Dm        G       C
Pão vivo que vem dos céus

  Dm        G      C
Recebe Pai nossas vidas
  F       D7     G
Unidas ao pão e vinho
   B7              Em
E vem conduzir teu povo
   Dm         G     C
Guiando-o no Teu caminho
```

5 – A TI MEU DEUS (E)

```
            E     C#m          F#m
A Ti, meu Deus, elevo meu coração.
                  B          A           E  C#m F#m B
Elevo as minhas mãos, meu olhar, minha voz.
            E       Bm     E7   A
A Ti, meu Deus, eu quero oferecer
     Am              E C#m     F#m    B7       E
Meus passos e meu viver, meus caminhos, meu sofrer.

   E               A                 E
A tua ternura, Senhor, vem me abraçar!
                     Bm   E7     A
E a tua bondade infinita me perdoar.
                    Am        E            C#7
Vou ser o teu seguidor e te dar o meu coração.
   F#m              B7            E   C#m F#m B
Eu quero sentir o calor de tuas mãos.

            E            C#m              F#m
A Ti, meu Deus, que és bom e que tens amor.
                     B           A         E  C#m F#m B
Ao pobre e ao sofredor, vou servir e esperar.
          E      Bm         E7    A
Em Ti, Senhor, humildes se alegrarão.
   Am               E C#m     F#m B7      E
Cantando a nova canção de esperança e de paz.
```

6 – ABRAÇO DA PAZ (E)

```
 E                G#
Paz e bem irmão, paz e bem
    A    B   E  B
Me dê a sua mã..o
       E            G#
Que a paz de Cristo venha já
    A       B   E
Encher seu coração

       E      A    E
Que o Deus da Esperança
             A    E
Pela fé que nele tem
    E    A   E  F#7         B7
Dê paz e alegria a você também

   E            A     E
É Cristo mesmo nossa paz
          A    E
E é o nosso viver
  E     A     E      F#7       B7
Agora e para sempre, Ele há de ser
```

7 – ACLAMAÇÃO AO EVANGELHO – NATAL (A)

```
    A F#m    Bm E7
Alelu.ia, Alelu.ia,
    A F#m    D  A
Alelu.ia, Alelu.ia
```

NATAL

```
A                              E
Eis que um santo dia resplandece
Bm                 E
Nações, vinde adorar
```

SAGRADA FAMÍLIA

```
A                                          E
Que a paz de Cristo reine em vossos corações
Bm                                 E
E ricamente habite em vós sua Palavra
```

MARIA, MÃE DE DEUS

```
A                                                    E
De muitos modos, Deus outrora nos falou pelos profetas
Bm                                                 E
Nestes tempos derradeiros nos falou pelo seu Filho
```

EPIFANIA

```
A                                            E
Pois nós vimos sua estrela a brilhar no oriente
Bm                                       E
E assim vimos adorar o Senhor de toda gente
```

8 – AGORA É TEMPO DE SER IGREJA (D)

```
         D             F#m
Agora é tempo de ser igreja
          G    A         D  (G/A)
Caminhar juntos, participar (bis)

D     A         D
Somos povo escolhido
     F#7          Bm
E na fronte assinalado
      E7         A
Com o nome do Senhor
      G         A    D    (G/A)
Que caminha ao nosso lado

D     A           D
Somos povo em missão
     F#7         Bm
Já é tempo de partir
      E7              A
É o Senhor que nos envia
       G    A     D    (G/A)
Em seu nome a servir

D     A         D
Somos povo esperança
      F#7         Bm
Vamos juntos planejar
     E7         A
Ser igreja a serviço
    G     A    D    (G/A)
E a fé testemunhar
```

9 – ALELUIA – POIS NÓS VIMOS SUA ESTRELA (A)

```
    A      Bm C#m
Aleluia, Aleluia
    D      E    A
Aleluia, Aleluia
   Bm      E    A
Aleluia, Aleluia

                        Em7
Pois nós vimos sua estrela
     A7          D
A brilhar no Oriente
        F#m       C#m7
E assim vimos adorar
    Bm       E7    A
O Senhor de toda gente
```

10 – ALELUIA QUANDO ESTAMOS UNIDOS (E)

```
E   B   C#m G#m   A   E B
Aleluia, aleluia, aleluia
E   B   C#m G#m   A   E B
Aleluia, aleluia, aleluia

F#m             G#m   A             G#m
Quando estamos unidos estás entre nós
A          F#m         E B
E nos falarás da Tua vida
F#m         G#m  A           G#m
Este nosso mundo sentido terá
A         F#m         E B
Se Tua palavra renovar
```

11 – ALELUIA ASCENÇÃO (C)

```
    C        Am Dm
Aleluia, Alelu.ia
    G           C
Aleluia, Aleluia

C                                   F
Ide ao mundo, ensinai aos povos todos
Dm                            G
Convosco estarei todos os dias
```

12 – ALELUIA, A PALAVRA OUVIREI

```
C  Em    F   C
Aleluia, aleluia
F   Dm    C    G
A palavra ouvirei
C  Em    F   C
Aleluia, aleluia
 F     G      C   G/A  A
Cristo é meu Rei

D  F#m   G   D
Aleluia, aleluia
G      Em   D    A
A minh'alma abrirei
D  F#m   G   D
Aleluia, aleluia
 G     A      D   A/B  B
Cristo é meu Rei

E  G#m   A   E
Aleluia, aleluia
A   F#m   E     B
A palavra seguirei
E  G#m   A   E
Aleluia, aleluia
A      B      E
Cristo é meu Rei
```

13 – ALELUIA FRANCISCANO (E)

```
    E                 B7 E
Aleluia, aleluia, alelu.ia (bis)

      E             B7
O Evangelho é nossa vida
                  E
A mensagem do Senhor
      A           E
Proclamado já na vida
       F#7             B7
De Francisco o irmão menor
```

14 – ALELUIA, BATEI PALMAS (E)

```
    E           B7             E
Aleluia! Batei palmas, povos todos
      F#m       B            E
Cantai músicas alegres, aleluia
    E           B7             E
Aleluia! Deus é grande e poderoso
       F#m              B7          E
Pois governa o mundo inteiro, Aleluia

        A          C#m          B          C#m
Nos mandou levar a todos a mensagem do amor
     A         C#m          B7             E
Ele fez uma aliança com o povo que escolheu

     A           C#m        B             C#m
O Senhor é vencedor, triunfante sobre o céu
       A             C#m            B7          E
Ele é Rei de toda a terra, cantai hinos de vitória

       A               C#m          B            C#m
Deus domina o mundo inteiro, assentado no seu trono
    A           C#m            B7            E
Reuniu os povos todos: todos são povo de Deus
```

15 – ANTES DA MORTE E RESSURREIÇÃO DE JESUS (Em)

Em Am B Em
Antes da morte e ressurreição de Jesus
Am D G B7
Ele na ceia quis se entregar
Em Am B E
Deu-se em comida e bebida pra nos salvar

E F#m B E
E quando amanhecer, o dia eterno a plena visão
C#m F#m/A E B E
Ressurgiremos por crer, nesta vida escondida no pão (bis)

Em Am B Em
Para lembrarmos, a morte, a cruz do Senhor
Am D G
Nós repetimos, como Ele fez
Em Am B E
Gestos, palavras, até que volte outra vez

Em Am B Em
Este banquete, alimenta o amor dos irmãos
Am D G
E nos prepara à glória do céu
Em Am B E
Ele é a força na caminhada pra Deus

Em Am B Em
Eis o pão vivo, mandado a nós por Deus Pai
Am D G
Quem o recebe, não morrerá
Em Am B E
No último dia, vai ressurgir, viverá

Em Am B Em
Cristo está vivo, ressuscitou para nós
Am D G
Esta verdade, vai anunciar
Em Am B E
A toda terra, com alegria a cantar

16 – ANTES QUE TE FORMASTES (Dm)

```
Dm                F                A7            Dm  D7
Antes que te formastes dentro do ventre de tua mãe
Gm              Dm              A7            Dm  A7/13
Antes que tu nascestes, te conhecia e te consagrei
Dm              F                A7            Dm  D7
Para ser meu profeta entre as nações eu te escolhi
Gm            Dm               A7            Dm  A7/13
Irás onde enviar-te e o que eu mando proclamarás

Dm                  F                  C
Tenho que gritar, tenho que arriscar
                    F
Ai de mim se não o faço
Am7      Dm         Am7     Dm  A7
Como escapar de ti, como calar
                         Dm
Se tua voz arde em meu peito?
Dm               F               C
Tenho que andar, tenho que lutar
                    F
Ai de mim se não o faço
Am7      Dm         Am7    Dm  A7
Como escapar de ti, como calar
                         Dm
Se tua voz arde em meu peito?

Dm              F                A7          Dm  D7
Não temas arriscar-te, porque contigo eu estarei
Gm              Dm            A7          Dm  A7/13
Não temas anunciar-me, em tua boca eu falarei
Dm             F              A7         Dm  D7
Entrego-te meu povo, vai arrancar e derrubar
Gm        Dm            A7          Dm  A7/13
Para edificares, destruirás e plantarás

Dm              F              A7        Dm  D7
Deixa a teus irmãos, deixa teu pai e tua mãe
Gm          Dm             A7              Dm  A7/13
Deixa a tua casa, porque a terra gritando está
Dm             F                A7          Dm  D7
Nada tragas contigo, pois a teu lado eu estarei
Gm        Dm                A7              Dm  A7/13
É hora de lutar, porque meu povo sofrendo está
```

17 – AVE, VIRGEM DA VIDA (C)

```
C                Em      F              (F G)
Entre flores e amigos unidos no amor
C                  Em        F                 (F Am/E)
Oh, minha Santa Maria te ofereço este louvor
  Dm                          G
E cheio de encanto, quero a ti me consagrar
Dm                        G              (F G)
E neste meu canto, doce mãe te exaltar

C              Em
Ave virgem da vida
         F               (F G)
Filha de Deus o Criador
C            Em
Ave cheia de graça
       F                 (seguir: F Am/E) (final: C)
Mãe de Deus meu salvador

  Dm                              G
E como o lírio do campo, que habita o jardim
Dm                          G                (F G)
Quero em teu manto, viver sempre o teu sim
```

18 – RENOVA-ME / SENHOR TENDE PIEDADE DE NÓS (D)

```
  D   G/D    A/D     D    Bm
Renova-me, senhor Jesus,
       Em          A7
Já não quero ser igual
  D   G/D    A/D     D    Bm
Renova-me, senhor Jesus,
       Em          A7
põe em mim seu coração

       D      F#m/C#  Bm     D/A   G
Porque tudo que há dentro de mim,
   Em         A
Precisa ser mudado, Senhor
       D      F#m/C#         Bm      D/A   G
Porque tudo que há dentro do meu coração
  G/A           D
Precisa mais de ti


Dm              E5-7 A7    Dm
Senhor, tende pieda..de de nós (2X)

Gm  Dm  Gm       Bb A47    A
Cristo, tende pieda.de de nós (2X)

Dm              E5-7 A7    Dm
Senhor, tende pieda..de de nós (2X)
```

19 – BÊNÇÃO (E)

```
 E                    F#m7 A/B
Que o Senhor te abençoe
B7    E     G#m/B
E te guarde
C#m7                   F#m7
Que o Senhor faça resplandecer
    A/B         B/A
Seu rosto sobre ti
    G#m7      G#7  C#m7     C#m7/B
E de ti tenha misericórdia
 A                    F#m7
Que o Senhor levante sobre ti
A/B                   Bm7  E7
Seu rosto e te dê a paz
A  Am  E
A.....mém
```

20 – BENDITO SEJAS (Em)

```
Em      B7    Em  C     B7
Bendito sejas, Ó Rei da glória
G7      C Am  D7          G
Ressuscitado  Senhor da Igreja
Em      Am       F#7     B7  E  B7
Aqui trazemos as nossas ofertas

E           A      E       F#7     B7
Vê com bons olhos nossas humildes ofertas
E          A      B7                E
Tudo o que temos, seja pra Ti, ó Senhor

Em         B7       Em   C     B7
Vidas se encontram no altar de Deus
G7        C Am D7         G
Gente se doa, dom que se imola
Em      Am       F#7     B7  E  B7
Aqui trazemos as nossas ofertas

Em        B7     Em C      B7
Irmãos da terra, irmãos do céu
G7        C Am  D7           G
Juntos cantemos glória ao Senhor
Em      Am       F#7     B7  E  B7
Aqui trazemos as nossas ofertas
```

21 – BUSCAI PRIMEIRO (C)

```
 C        G/B     Am      Em/G  F   C/E    Dm7  G7
Buscai primeiro o Reino de Deus e a sua justi...ça
 C       G/B        Am         Em/G  F   C       Dm7 G C
E tudo o mais vos será acrescentado, Aleluia, Alelu....ia.

 C        G/B   Am       Em/G  F     C/E    Dm7  G7
Não só de pão o Homem viverá, mas de toda pala...vra
 C     G/B     Am     Em/G   F   C       Dm7 G C
Que procede da boca de Deus, Aleluia, Alelu....ia.

 C        G/B        Am       Em/G  F       C/E      Dm7  G7
Se vos perseguem por causa de mim, não esqueçais o porquê
 C      G/B     Am           Em/G F   C       Dm7 G C
Não é o servo maior que o Senhor, Aleluia, Alelu....ia.
```

22 – BENDITO SENHOR DEUS (E)

```
   E                        A     E
Bendito, Senhor Deus, por este pão
      A                           B7
Que estamos colocando em vosso altar
    E
Que seja pão de vida e salvação
    B7                       E     (E7)
E ensine a repartir e partilhar

    A                     B7
Santíssima Trindade, recebei
    E            G#7           C#m
Os dons do nosso vinho e nosso pão
    F#m                      B7
Com eles nossas vidas acolhei
     A            B7         E
No amor do vosso eterno coração

   E                        A    E
Bendito, Senhor Deus, por este vinho
      A                           B7
Que estamos colocando em vosso altar
    E
Que seja vida nova no caminho
   B7                          E     (E7)
Do povo que não cansa de esperar

   E                         A    E
Bendito, Senhor Deus, por nossa vida
      A                           B7
Que estamos colocando em vosso altar
    E
Dignai-vos, neste gesto de acolhida
  B7                      E     (E7)
A nossa humanidade recriar
```

23 – CANÇÃO PARA O AMIGO QUE VAI (F)

```
F          Bb9           F            Bb9
Hoje nas estradas, encontrei alguém assim
     F        Bb9       Eb        C7
Que pensa como eu, que quer ser feliz
F              Bb9      F         Bb9
Velas estão no mar, pessoas de partida
    F        Bb9     Eb           C7
Querendo caminhar, voar, mudar de vida

      F
Pois Deus é uma força estranha
Am
Deus é nosso pé na estrada
Bb                          C7
Deus é uma voz que clama, Deus (bis)

F             Bb9           F           Bb9
Vou de peito aberto, sem temer por onde ir
        F          Bb9          Eb           C7
Um guerreiro nas estradas, um herói de calça Lee
F           Bb9          F            Bb9
A luz das estrelas, clareando o meu caminho
     F            Bb9              Eb          C7
Na memória vão lembranças, que não me deixam sozinho
```

24 – CANTAR A BELEZA DA VIDA (D)

```
    D                A F#7   Bm                  F#m
Cantar a beleza da vida, presente de amor sem igual
    G          A        D  Bm     E                      A
Missão do Teu povo escolhido, Senhor vem, livrar-nos do mal

     D                   F#m
Vem dar-nos Teu filho Senhor
    G                 D
Sustento no pão e no vinho
     G         A        D       Bm
E a força do Espírito Santo
  Em          A        D
Unindo o Teu povo a caminho

   D                     A  F#7 Bm               F#m
Falar do Teu filho às nações, vivendo como Ele viveu
    G          A        D   Bm    E                       A
Missão do Teu povo escolhido, Senhor vem cuidar do que é Teu

   D                  A  F#7  Bm                  F#m
Viver o perdão sem medida, servir sem jamais condenar
    G          A        D   Bm    E                 A
Missão do Teu povo escolhido, Senhor vem conosco ficar

   D                      A  F#7  Bm                     F#m
Erguer os que estão humilhados, doar-se aos pequenos aos pobres
    G          A        D   Bm    E                   A
Missão do Teu povo escolhido, Senhor nossas forças redobre

    D                  A  F#7   Bm                   F#m
Buscar a verdade a justiça, nas trevas brilhar com a luz
    G          A        D   Bm    E                    A
Missão do Teu povo escolhido, Senhor nossos passos conduz

   D                  A   F#7   Bm                   F#m
Andar os caminhos do mundo, plantando o Teu reino de paz
    G          A        D   Bm    E                   A
Missão do Teu povo escolhido, Senhor nossos passos refaz

   D                     A  F#7  Bm                 F#m
Fazer deste mundo um só povo, fraterno a serviço da vida
    G          A        D   Bm    E                    A
Missão do Teu povo escolhido, Senhor vem nutrir nossa vida
```

25 – CERTOS AMIGOS (A)

Intro: A E/G# F#m A/E D A/C# Bm7 D/E

```
 A                      E/G#                  F#m   A/E
Quando esse trem de alegria vara  a vida da gente
 D                        A/C#            Bm7     D/E
Sempre que a estação mais perto é o nosso coração
  A                 E/G#                 F#m   A/E
Difícil se saber na hora o que a gente sente
    D               A/C#                          Bm7     D/E
Se certos amigos nos mostram que o mundo ainda é bom e saber

     A                E/G#                 F#m   A/E
Que vendo você ao meu lado me sinto mais forte
 D                A/C#                Bm7     D/E
Quero tocar o teu rosto e pegar tua mão
   A                E/G#               F#m   A/E
Se cada estrela no céu é um amigo na terra
   D                  A/C#                  Bm7     D/E
A força do acaso do encontro é uma constelação lumiar

A         E/G#     F#m          A/E          D
De que planeta você é eu faço o que você quiser
      A/C#       Bm7     D/E
Em troca do teu amor
 A       E/G#         F#m      A/E           D   A/C#
Posso te dar o que eu sou o amigo é um cobertor
             Bm7          D/E
Bordado de estrelas, de estrelas

 A      E/G#      F#m  A/E         D
Constelação, nave louca, a vida é pouca
        A/C#         Bm7    D/E
E o que vale é se querer
 A      E/G#      F#m  A/E         D
Constelação, nave louca, a vida é pouca
        A/C#         Bm7        D/E
E o que vale é se querer mais e mais bem mais e...
```

26 – COMEI, TOMAI (G)

```
    G     Em       Am    D7
Eu quis comer esta ceia agora
      G     Em         Am        D7
Pois vou morrer, já chegou minha hora

   G                G7           C
Comei, tomai é meu corpo e meu sangue que dou
  Eb                G       Em     Am7     D7       G
Vivei no amor, eu vou preparar, a ceia na casa do Pai (2X)

   G    Em         Am       D7
Comei o pão, é meu corpo imolado
     G      Em       Am       D7
Por vós, perdão para todo o pecado

   G     Em         Am           D7
E vai nascer do meu sangue a esperança
    G     Em       Am      D7
O amor, a paz, uma nova aliança

 G     Em           Am       D7
Vou partir, deixo o meu testamento
   G      Em         Am       D7
Vivei no amor, eis o meu mandamento

  G     Em           Am        D7
Irei ao Pai, sinto a vossa tristeza
   G     Em         Am         D7
Porém no céu vos preparo outra mesa

    G     Em      Am     D7
De Deus virá, o Espírito Santo
     G     Em          Am         D7
Que vou mandar pra enxugar vosso pranto
```

27 – COMO CRISTO NOS AMOU (E)

```
      E                         A            E
Como Cristo nos amou, ninguém pôde amar jamais
                 E         F#7          B
Ele guia como estrela, na imensa escuridão
       E            E7         A           Am
Ao partir com ele o pão se alimenta nosso amor
     E    C#m F#m     B      E
É o pão da amizade o pão de Deus

E               A        E
É o meu Corpo, Venham comer
E               F#7       B
É o meu Sangue, Venham beber
           E    E7    A         Am
Porque Eu sou a Vida, Eu sou o amor
        E   C#m  F#m    B     E
A teu amor eterno leva-nos Senhor

      E                         A            E
Como Cristo nos amou, ninguém pôde amar jamais
       E                        F#7          B
Em seu povo és um obreiro como todos os demais
          E           E7        A           Am
Com suas mãos ganha o pão trabalhando com amor,
  E   C#m       F#m   B    E
Ele conhece a pobreza e a dor

      E                         A            E
Como Cristo nos amou, ninguém pôde amar jamais
       E                       F#7           B
Ao morrer em uma cruz, nos deu liberdade e paz
        E          E7        A        Am
Mas no fim ressuscitou pela força do amor
    E     C#m   F#m     B    E
E saiu do seu sepulcro vencedor

      E                         A            E
Como Cristo nos amou, ninguém pôde amar jamais
    E                       F#7          B
Ele une como irmãos, no seu reino de bondade
      E             E7      A           Am
Para sempre junto a ele viveremos sem temor
     E   C#m  F#m     B    E
Nada pode separar de seu amor
```

28 – COMO SÃO BELOS (G)

```
         C        D7           G      Em
Como são belos os pés do mensageiro
        Am7 D7    G   G7
Que anuncia,   a paz
         C        D7           G      Em
Como são belos os pés do mensageiro
        Am7 D7      G   G7
Que anuncia,   o Senhor

    C   Cm     G   Em     Am7 D7      G   G7
Ele vive, Ele reina, Ele é De.us e Senhor
    C   Cm     G   Em     Am7 D7      G
Ele vive, Ele reina, Ele é De.us e Senhor

         C      D7              G     Em
O meu Senhor chegou com toda a glória
           Am7 D7     G  G7
Vivo Ele está,  Ele está
             C       D7             G        Em
Bem junto a nós, seu corpo santo a nos tocar
          Am7 D7      G   G7
E vivo eu sei,  Ele está
```

29 – COMUNGAR PARA VIVER (F)

F G#º F/A Bb Gm7
Ao recebermos, Senhor, Tua presença sagrada
C C/E Bb/F G#º F/A C6
Pra confirmar Teu amor, faz de nós Tua mora...da
F G#º F/A Bb Gm7
Surge um sincero louvor, brota a semente plantada
C C/E Gm7 C7 F C7
Faz-nos seguir Teu caminho, sempre trilhar tua estrada

F C D7
Desamarrem as sandálias, e descansem
Gm C F C7
Este chão é terra santa, irmãos meus
F F7/Eb Bb/D Gm
Venham, orem, comam, cantem, venham todos
Am75- D7 Gm7 C7 F
E renovem a esperança, no Senhor

F G#º F/A Bb Gm7
O Filho de Deus com o Pai, e o Espírito Santo
C C/E Bb/F G#º F/A C6
Nesta Trindade um só ser, que pede a nós sermos san.tos
F G#º F/A Bb Gm7
Dá-nos Jesus teu poder, de se doar sem medida
C C/E Gm7 C7 F C7
Deixa que compreendamos, que este é o sentido da vida

F G#º F/A Bb Gm7
Ao virmos Te receber, nós te pedimos, ó Cristo
C C/E Bb/F G#º F/A C6
Faze vibrar nosso ser, indo ao encontro ao Pai San..to
F G#º F/A Bb Gm7
Sem descuidar dos irmãos, mil faces da Tua face
C C/E Gm7 C7 F C7
Faze que o coração sinta a força da caridade

30 – CONHEÇO UM CORAÇÃO (C)

```
   C            Am                Dm        G
Conheço um coração tão manso, humilde e sereno.
     C              Am          F           G
Que louva o Pai por revelar seu nome aos pequenos.
     F            G7       C         Am
Que tem o dom de amar, que sabe perdoar
  Dm                      Gm   C7
E deu a vida para nos salvar.

F  G    C          Am     Dm           F/G         Gm  C7
Jesus, manda teu Espírito para transformar meu coração
F  G    C          Am     Dm           F/G          C
Jesus, manda teu Espírito para transformar meu coração

   C            Am            Dm         G
Às vezes no meu peito bate um coração de pedra,
   C               Am          F              G
Magoado, frio, sem vida, aqui dentro ele me aperta.
      F            G7      C         Am
Não quer saber de amar nem sabe perdoar,
     Dm                   Gm   C7
Quer tudo e não sabe partilhar.

C          Am        Dm          G
Lava, purifica e restaura-me de novo
   C          Am           F           G
Serás o nosso Deus e nós seremos o teu povo
   F          G7    C        Am
Derrama sobre nós a água do amor,
    Dm                      Gm   C7
O Espírito de Deus, nosso Senhor
```

31 – CONSAGRAÇÃO (A)

```
    A               E/G#  G          D/F#
Ao Rei dos reis consagro tudo o que sou
   Dm/F                   A          E
De gratos louvores transborda o meu coração

  A          E/G#          G                   D/F#
A minha vida eu entrego nas tuas mãos meu Senhor
Dm/F        A               E
Pra te exaltar com todo o meu amor

A          E/G#             G    D/F#
Eu te louvarei conforme a tua justiça
  Dm/F        A              B         E
E cantarei louvores pois tu és Altíssimo

        D    E                F#m
Celebrarei a ti, ó Deus, com meu viver
      D          E           A    Em7 A7
Cantarei e contarei as tuas obras
          D          E/D
Pois por tuas mãos foram criados
C#7          F#m F#m/E   D   E       F#74 F#7
Terra, céu e mar e todo ser que neles há

     Bm7              E       A   E/G#   F#m   F#m/E
Toda terra celebra a ti com cânticos de júbilo
        D     E       F#74 F#7
Pois tu és o Deus Criador
     Bm7              E       A   E/G#   F#m   F#m/E
Toda terra celebra a ti com cânticos de júbilo
        D     E       F#m  F#m/E D D/E
Pois tu és o Deus Criador

A                    E/G#
A honra (a honra), a glória (a glória)
  F#m                C#m7                D   C#m7
A força (a força), e o poder ao Rei Jesus
       Bm Bm/A G D/F#   E74 E7
E o louvor ao Rei     Jesus
```

32 – CONVITE GENTIL (Am)

```
   Am        F         G          C
Convite gentil, não sei desprezar
      Am            G                  C
Que importa o que foi? Eu vim pra curar
     Am
Quem nega o perdão em nome da lei
     F           G      Am
Não quer ver o mundo irmão

    F        G           Em Am
Perdão ó Senhor, misericórdia
    F          Em      Am G Am
Perdão Senhor Deus da vi...da

    Am          F    G       C
Não posso aceitar o zelo fatal
   Am        F      G        C
Do fogo do céu em troca do mal
   Am
Eu vim me propor, não vim pra forjar
    F          G    Am
Resposta com tal furor
```

33 – CORDEIRÃO (C)

Adaptação Guilherme e Janaina Fonseca

```
    C    F    C     Am Em        Am   F/G
Cordeiro, Cordeiro, Cordeiro de Deus
    G7       C    F             C
Que tira o pecado, que tira o pecado
    F C      G7 C
Do mundo, do mundo

G47 G     C Am   F C  Dm C G47 G
Ten.de piedade, tende pi.e.da..de
Dm G     Em7 Am Dm C Dm F#m75- G47 G7
Tende pieda..de de.e nós, de   nós

    C    F    C     Am Em       Am    F/G
Cordeiro, Cordeiro, Cordeiro de Deus
    G7       C    F             C
Que tira o pecado, que tira o pecado
    F C       F G C  F
Do mundo, do mu.n.do

          C      G7     C   F G C
Dá-nos a paz, dá-nos a paz
```

34 – CORDEIRO 1 (Em)

(Guilherme de Souza Fonseca)

```
   Em        D          C                 B
Cordeiro de Deus que tirais o pecado do mundo
 Em       D       C
Tende piedade de nós
   Em        D          C                 B
Cordeiro de Deus que tirais o pecado do mundo
 C        D      Em
Tende piedade de nós
   Em        D          C      F#m5-7    B
Cordeiro de Deus que tirais o pecado do mundo
 C  D     E
Dá-nos a paz
```

35 – CORDEIRO 2 (G)

(Composição: Guilherme de Souza Fonseca)

```
    G        B7         Em      D        G
Cordeiro de Deus que tirais o pecado do mundo
 C        D       G
Tende piedade de nós

    G        B7         Em      D        G
Cordeiro de Deus que tirais o pecado do mundo
 C       D        G
Tende piedade de nós

    G        B7         Em      B7       C
Cordeiro de Deus que tirais o pecado do mundo
C/D       G
Dá-nos a paz
```

36 – CORDEIRO PE. TARCÍSIO (C)

```
    C                    F                C
Cordeiro de Deus que tirais o pecado do mundo
 F        G       C
Tende piedade de nós
    C                    F                C
Cordeiro de Deus que tirais o pecado do mundo
 F        G       C
Tende piedade de nós

   Am                   Em                F      (F  Em)
Cordeiro de Deus que tirais o pecado do mundo
Dm        G   E7       Am7      F     G     C   Am7
Dá-nos a paz, dá-nos a paz, Senhor a vossa paz
    F     G     Ab Bb C
Senhor a vossa paz
```

37 – COROA DO ADVENTO (D)

```
     D        G             D    Bm
Uma vela acendemos neste momento
        G          A        D     A
É a ________ da coroa do advento.
     D          G         D       Bm
Uma voz que clamava no deserto falou
      G        A            D
Preparai os caminhos do senhor.
Bm         F#m   G          D
Vem, vem Jesus! Vem, vem Jesus!
 G         E           A
Que nos ilumine a tua luz

Bm         F#m   G          D
Vem, vem Jesus! Vem, vem Jesus!
 G         E           A
Que nos ilumine a tua luz
     D        G             D    Bm
Uma vela acendemos neste momento
        G          A        D     A
É a ________ da coroa do advento.
```

38 – CRISTO, QUERO SER INSTRUMENTO (C) (1/2)

```
 C                        Am
Cristo, quero ser instrumento
                  F              G    G5+
De tua paz e do teu infinito amor.
C                      Am
Onde houver ódio e rancor
                   F              D7       G
Que eu leve a concórdia, que eu leve o amor

F                    G
Onde há ofensa que dói,
                  Em
Que eu leve o perdão.
                   F
Onde houver a discórdia,
                 G4/7   G      C    F C G
Que eu leve a união,   e Tua paz!

 C                        Am
Mesmo que haja um só coração
               F                  G    G5+
Que duvide do bem, do amor e do céu.
 C                      Am
Quero com firmeza anunciar
                 F D7            G
A palavra que traz a clareza da fé.

C                     Am
Onde houver erro, Senhor,
                  F                    G    G5+
Que eu leve a verdade, fruto da Tua luz.
C                   Am
Onde encontrar desespero,
                    F   D7                G
Que eu leve a esperança do Teu nome, Jesus.
```

38 – CRISTO, QUERO SER INSTRUMENTO (C) (1/2)

```
C                    Am
Onde encontrar um irmão
                F                          G    G5+
A chorar de tristeza, sem ter voz e nem vez.
 C                   Am
Quero bem no seu coração,
            F D7                G
Semear alegria pra florir gratidão.

 C                     Am
Mestre, que eu saiba amar,
                   F                  G    G5+
Compreender, consolar e dar sem receber.
 C                     Am
Quero sempre mais perdoar,
                  F    D7                G
Trabalhar na conquista da vitória e da paz
```

39 – DA CEPA BROTOU A RAMA (Em) (1/2)

```
   Em            B7
Da cepa brotou a rama
                  Em
Da rama brotou a flor
    E            Am
Da flor nasceu Maria
     Em    B7   Em
De Maria o Salvador (2x)

    B7                   Em
O Espírito de Deus sobre Ele pousará
     B7                                   Em
De saber, de entendimento este Espírito será
      B7                        Em
De conselho e fortaleza, de ciência e de temor
    B7                                 Em
Achará sua alegria no temor do seu Senhor

      B7                   Em
Não será pela ilusão do olhar, do ouvir dizer
         B7                                        Em
Que Ele irá julgar os homens, como é praxe acontecer
       B7                          Em
Mas os pobres desta terra com justiça julgará
      B7                                  Em
E dos fracos o direito ele é quem defenderá

    B7                   Em
A palavra de sua boca ferirá o violento
    B7                                Em
E o sopro de seus lábios matará o avarento
     B7                     Em
A justiça é o cinto que circunda a sua cintura
    B7                               Em
E o manto da lealdade é a sua vestidura
```

39 – DA CEPA BROTOU A RAMA (Em) (2/2)

```
   Em            B7
Da cepa brotou a rama
                  Em
Da rama brotou a flor
    E            Am
Da flor nasceu Maria
     Em    B7   Em
De Maria o Salvador (2x)

      B7                  Em
Neste dia, neste dia, o incrível, verdadeiro
      B7                                  Em
Coisa que nunca se viu, morar lobo com cordeiro
    B7                          Em
A comer do mesmo pasto, tigre, boi, burro e leão
       B7                               Em
Por um menino guiados se confraternizarão

     B7                        Em
Um menino, uma criança com as feras a brincar
         B7                                   Em
E nenhum mal, nenhum dano mais na terra se fará
     B7                                  Em
Da ciência do Senhor cheio o mundo estará
       B7                                     Em
Como o sol inunda a terra e as águas enchem o mar

      B7                  Em
Neste dia, neste dia, o Senhor estenderá
    B7                                  Em
Sua mão libertadora, pra seu povo resgatar
     B7                        Em
Estandarte para os povos o Senhor levantará
      B7                                   Em
A seu povo, a sua Igreja toda a terra acorrerá

    B7                        Em
A inveja, a opressão entre irmãos se acabará
    B7                                Em
E a comunhão de todos o inimigo vencerá
    B7                        Em
Poderosa mão de Deus fez no Egito o mar secar
       B7                                Em
Para o resto do seu povo um caminho abrirá
```

40 – DAQUI DO MEU LUGAR (A)

```
   A      E/G#  F#m      A       E/G#  F#m
Daqui do meu lugar, eu olho o teu altar
  D        E    A E/G# F#m A/E  A     E7          A
E fico a imaginar a...que..le pão, aquela refeição.
    A      E/G#  F#m      A         E/G#   F#m
Partiste aquele pão, e deste aos teus irmãos
   D       E     A E/G# F#m A/E  A      E7               A
Criaste a religião do  pão  do céu, do pão que vem do céu.

A          D         A
Somos a Igreja do Pão
    D        A           E7           A
Do pão repartido e do abraço e da paz.

   A      E/G#  F#m      A       E/G#  F#m
Daqui do meu lugar, eu olho o teu altar,
  D        E    A E/G# F#m A/E  A     E7         A
E fico a imaginar a...que..la paz, aquela comunhão.
   A      E/G#  F#m       A         E/G#   F#m
Viveste aquela paz e a deste aos teus irmãos,
   D       E    A  E/G# F#m A/E  A      E7               A
Criaste a religião do  pão  da paz, da paz que vem do céu.

A          D         A
Somos a Igreja da paz
    D         A            E7          A
Da paz partilhada e do abraço e do pão
```

41 - DAS ALTURAS ORVALHEM OS CÉUS (Am)

```
      Am      E          Am
Das alturas orvalhem os céus
     Dm          E        Am
E as nuvens que chovam justiça
     Bm5-7     E7       Am
Que a terra se abra ao amor
     B7     (E)        E (Am)
E germine o Deus Salvador

       Am     Em  Am           Dm7   Em   Am
Foste amigo antigamente, desta terra que amaste
      Dm            Am         B7          E
Deste povo que escolheste, sua sorte melhoraste
     Dm          Am         Bo  E7  Am    E7
Perdoaste seus pecados, tua ira acalmaste

    Am     Em    Am           Dm7     Em    Am
Escutemos suas palavras, é de paz que vai falar
       Dm            Am          B7           E
Paz ao povo,a seus fiéis, a quem dele se achegar
     Dm           Am      Bo     E7     Am   E7
Está perto a salvação e a glória vai voltar

     Am     Em  Am         Dm7   Em       Am
Eis amor, fidelidade. Vão unidos se encontrar
      Dm             Am          B7                E
Bem assim, justiça e paz, vão beijar-se e se abraçar
       Dm        Am          Bo   E7     Am   E7
Vai brotar fidelidade e a justiça se mostrar

    Am     Em  Am          Dm7     Em   Am
E virão os benefícios do Senhor a abençoar
     Dm         Am         B7            E
E os frutos de amor, desta terra vão brotar
     Dm          Am       Bo    E7   Am  E7
A justiça diante dele e a paz o seguirá
```

42 – DEIXA A BANDEIRA PASSAR (E)

```
 E          A           E       A
Vem nos tocar Santo Espírito
 E        A            E      G#m
Vem espalhar teus encantos
C#m    G#m       F#m         B7
Tua Bandeira em paz vai partir
C#m     G#m        F#m         B7  Bm7
Meu coração faz a porta se abrir

E7                     A  B7                     G#m
Deixa a Bandeira passar,   deixa a Bandeira entrar
C#m          F#m                  B7                 Bm7
É o Espírito Santo, chegando, chegando, pra te abençoar
E7            A     B7                  G#m
Junta a tua família    e prepara o teu lar
C#m           F#m                   B7               E
Numa salva de flores, promessas, louvores vamos ofertar

 E        A          E      A
Vem consolar teus aflitos
 E            A          E    G#m
Traz com teu manto a justiça
C#m      G#m      F#m         B7
Muitos devotos se juntam a seguir
C#m    G#m      F#m         B7  Bm7
Tua Bandeira passagem vem pedir
```

43 – DEPENDE DE NÓS (F)

```
            F
Depende de nós
        Bb/F              F
Quem já foi ou ainda é criança
       Bb/F              F
Que acredita ou tem esperança
         Gm          A13      Dm  Bb/C
Quem faz tudo pra um mundo melhor

            F
Depende de nós
      Bb/F            F
Que o circo esteja armado
        Bb/F              F
Que o palhaço esteja engraçado
      Gm     A13     Dm
Que o riso esteja no ar
          G7               C7+
Sem que a gente precise sonhar

        C     F/C               C
Que os ventos cantem nos galhos
              F/C             C
Que as folhas bebam o orvalho
                Dm9      F/G    C    Bb/C
Que o sol descortine mais as manhãs

            F
Depende de nós
         Bb/F              F
Que este mundo ainda tem jeito
   Bb/F                     F
Apesar do que o homem tem feito
      Bb/C          F
Que a vida sobreviverá.
```

44 – DEUS ESTÁ PRESENTE

```
       A     B/A           Bm7   Fo F#m
Deus está presente, Deus está presente
      D   A          B7  E
Entre pecadores como nós
       A     B/A           Bm7   Fo F#m
Deus está presente, Deus está presente
       D      A             Bm E A
Deus está presente pronto a perdoar

      E    E7        A
Deus irá ouvir nossa oração
      G#             C#m       E7
Nosso fardo vai sobre si levar
      A   C#       D     B         A          D/E
Pois Deus está presente,   pronto pra salvar,
        A         D/E        A     D6  Dm6 A
Pronto pra ajudar,    Deus está presen.....te.
```

45 – DEUS ETERNO A VÓS LOUVOR (D)

D Bm A7 D Bm D A
Deus eterno a Vós louvor glória à Vossa Majestade
D Bm A7 D Bm D A
Anjos e homens com fervor Vos adoram, Deus Trindade
A7 D D7 G D A7 D
Cante a terra com amor Santo, Santo é o Senhor

D Bm A7 D Bm D A
Pai Eterno, a criação que chamastes Vós do nada
D Bm A7 D Bm D A
Repousando em vossa mão um acorde imenso brada
A7 D D7 G D A7 D
Quem me fez foi vosso amor glória a Vós, Pai Criador

D Bm A7 D Bm D A
Filho eterno, nosso irmão Vossa morte deu-nos vida
D Bm A7 D Bm D A
Vosso sangue, a salvação toda a Igreja, agradecida
A7 D D7 G D A7 D
Louva, exalta a Vós, Jesus glória cante à vossa cruz.

D Bm A7 D Bm D A
Deus Espírito, Sol de amor procedeis do Pai, do Filho
D Bm A7 D Bm D A
Eis vos louvam vossos Santos entoando eternos cantos
A7 D D7 G D A7 D
Santo, Santo é o Senhor Uno e Trino, Deus de amor

46 – DOCE É SENTIR (C)

```
 C          Em  F      G   C
Doce é sentir em meu coração
Am     Em    Dm                G
Humildemente vai nascendo o amor
 C       Em    F     G    C
Doce é saber, não estou sozinho
Am      Em    Dm       G     C    Am
Sou uma parte de uma imensa vida
        Em      Dm     G       C   Am
Que generosa reluz em torno a mim
        Em    Dm    G       C
Imenso dom do Teu amor sem fim.

C         Em    F               G  C
O céu nos deste e as estrelas claras
Am          Em   Dm            G
Nosso irmão sol, nossa irmã a lua
 C        Em         F       G       C
Nossa mãe terra com frutos, campos, flores,
Am         Em       Dm     G     C    Am
O fogo e o vento, o ar e a água pura
         Em   Dm      G  C    Am
Fonte de vida de Tua criatura
       Em     Dm    G      C   Am
Imenso dom do Teu amor sem fim
       Em     Dm    G      C
Imenso dom do Teu amor sem fim!
```

47 – DOU GRAÇAS AO SENHOR PORQUE ELE É BOM (D)

```
     D                                F#m
Dou graças ao senhor porque ele é bom
         G       Em  E7 A
Por que eterno é seu amor
      D                    F#m
Sua palavra me ensina e liberta,
        G       A7    D
porque eterno é seu amor

      G            A7            D     Bm
Sua palavra é uma luz em meu caminho
      E               A7            D
E se alegra em suas leis meu coração
  G          A7             F#m
Ensina-me senhor seus mandamentos
      E         E7           A   A7
Só liberto viverei em comunhão
```

48 – DOURADOS TRIGAIS (C)

```
 C            Em    F            G
Dourados trigais o homem cultivou
     C           Am     Dm            G
Os grãos que colheu em pão transformou

F       G         F        C
Humildemente ofertamos Senhor
                                  Dm
Tudo aquilo que o teu grande amor
    G        C
Em nós realizou

 C            Em    F            G
Verdes parrerais o homem cultivou
     C           Am     Dm        G
Os grãos que colheu em vinho tornou
```

49 – É BOM TER FAMÍLIA (F)

```
F              Bb  C7                    F
É no campo da vida que se esconde um tesouro
                   Bb  C7                     F
Vale mais do que o ouro, mais que a prata que brilha
               Bb C7             F
É presente de Deus, é o céu já aqui
Dm           Gm C7            F
O amor mora ali, e se chama família
            Bb C7              F
Até mesmo o céu  desejou ser família
             Bb  C7               F
Para que a família desejasse ser céu
              Bb C7                F
Nela se faz a paz, no ouvir, no falar
Dm            Gm C7               F
E na arte de amar o amargor vira mel

C7      F                              C7
Como é bom ter a minha família, como é bom
                                                F
Vale a pena vender tudo o mais para poder comprar
                                               C7
Esse campo que esconde um tesouro que é puro dom
                                                  F
É meu ouro, meu céu, minha paz, minha vida, meu lar

F               Bb  C7                   F
Na família a mentira, não se dá com a verdade
          Bb  C7               F
E a fidelidade sabe o peso da cruz
              Bb C7                  F
Porque lá há amor, há renúncia e perdão
Dm           Gm C7              F
Há também oração e o chefe é Jesus
F                 Bb   C7              F
Surgem falsos brilhantes enganando a família
              Bb  C7               F
Tão sutil armadilha   de um doce sabor
             Bb C7               F
A riqueza maior  é de Deus a presença
Dm            Gm  C7                F
Na saúde ou doença,na alegria e na dor
```

50 – É PRECISO (Em) (1/2)

```
     Em                      C
É preciso que o mundo envelheça,
            Am              B7
Pra como criança, a vida brotar.
     Em              Am
É preciso mudar os caminhos,
                      Em         B7       E   (A  B)
Pra que as coisas não voltem pro mesmo lugar.

       E                      G#m
A esperança é o fermento do mundo,
              A                B7
Que é pão e a todos deve alimentar
       E                 G#m
Nós queremos que ele se torne
           A          F#7  B7
O corpo de Deus, num só altar

     Em                  C
É preciso que a gente entenda,
             Am                 B7
O tempo é passagem, não fica jamais.
     Em               Am
É preciso cortar as raízes,
               Em     B7       E   (A  B)
Ir sabendo que nada é certo demais.

     Em                  C
É preciso saber que a verdade,
             Am                    B7
Não anda tranqüila, não tem mais poder.
     Em                Am
É preciso abrir bem os olhos,
              Em        B7          E   (A  B)
Para vê-la sofrendo, porque quer viver.
```

50 – É PRECISO (Em) (2/2)

```
       E                      G#m
A esperança é o fermento do mundo,
              A                 B7
Que é pão e a todos deve alimentar
       E                 G#m
Nós queremos que ele se torne
           A         F#7  B7
O corpo de Deus, num só altar

     Em                  C
É preciso voltar ao princípio,
            Am                     B7
Viver é tão simples, feliz é quem crê.
     Em              Am
É preciso buscar alegria
                Em           B7        E   (A  B)
Nestas coisas pequenas que o mundo não vê.

     Em                  C
É preciso quebrar as barreiras,
              Am            B7
Que impedem a vida a desabrochar.
     Em                  Am
É preciso com os olhos humildes,
                Em       B7        E   (A  B)
Ver que tudo é areia, só Deus é o mar
```

51 – EIS O TEMPO DE CONVERSÃO (D)

```
 D    G7+       A     D
Eis o tempo de conversão
Bm    Em     A7    D
Eis o dia da salvação
D7        G      Em       A
Ao Pai voltemos, juntos andemos
 D    G7+       A     D
Eis o tempo de conversão

                     Am6         B7         Em
H: Os caminhos do Senhor são verdade, são amor:
       Em7          C#m7           A7         D
M: Dirigi os passos meus: em vós espero, Ó Senhor!
                      Am6          B7            Em
H: Ele guia ao bom caminho quem errou e quer voltar:
         Em7          C#m7       A7              D
M: Ele é bom, fiel e justo: Ele busca e vem salvar.

                    Am6       B7         Em
H: Viverei com o Senhor: Ele é o meu sustento
         Em7        C#m7         A7             D
M: Eu confio, mesmo quando minha dor não mais aguento
                        Am6         B7            Em
H: Tem valor aos olhos seus meu sofrer e meu morrer:
        Em7         C#m7      A7         D
M: Libertai o vosso servo e fazei-o reviver

                   Am6      B7           Em
H: A Palavra do Senhor é a luz do meu caminho
         Em7        C#m7          A7          D
M: Ela é vida, é alegria: vou guardá-la com carinho
                      Am6       B7        Em
H: Sua lei, seu mandamento é viver a caridade
       Em7          C#m7           A7        D
M: Caminhemos todos juntos, construindo a unidade
```

52 – EIS-ME AQUI SENHOR (D)

```
 D                    G             D A
Eis-me aqui Senhor, eis-me aqui Senhor
 D    D7         G           A7           D
Pra fazer Tua vontade, pra viver no Teu amor
      D7         G                         A
Pra fazer Tua vontade, pra viver no teu amor
          A7     D   D7
Eis-me aqui Senhor

                  G            A7
O Senhor é o pastor que me conduz
                     D    F#7     Bm
Por caminhos nunca vistos me enviou
                      Em           A7
Sou chamado a ser fermento, sal e luz
                  D     G    A7
E por isso respondi: aqui estou

                  G            A7
Ele pôs em minha boca uma canção
                  D      F#7  Bm
Me ungiu como profeta e trovador
                  Em          A7
Da história e da vida do meu povo
                  D     G    A7
E por isso respondi: aqui estou

                    G          A7
Ponho a minha confiança no Senhor
                     D      F#7   Bm
Da esperança sou chamado a ser sinal
                    Em            A7
Seu ouvido se inclinou ao meu clamor
                  D     G    A7
E por isso respondi: aqui estou
```

53 – EM AMOR POR MIM (D/E)

```
D             Em
Este é o meu corpo
  D/F#      G
Partido por ti
 D        Bm   E7     A4
Traz salvação, e dá a paz
A7     F#m
Toma e come
             Bm
E quando o fizeres
Em         A4  A7   D
Faze-o em amor por mim

D             Em
Este é o meu sangue
  D/F#      G
Vertido por ti
 D        Bm   E7     A4
Traz o perdão, e liberdade
A7    F#m
Toma e bebe
             Bm
E quando o fizeres
Em         A4  A7   D    E/D  C  A/B
Faze-o em amor por mim

E             E/D
Este é o meu sangue
  A/C#      C
Vertido por ti
E/B       C#m  F#     B47
Traz o perdão, e liberdade
B7     G#m
Toma e bebe
             C#m
E quando o fizeres
F#m        A/B B7   E    A/E  B/E  A/E  E
Faze-o em amor por mim
```

54 – EM CADA DIA (D)

```
D       Bm      Em         A7
Em cada dia, Senhor, Te buscar
Em     A7        Em5-/7   D
Cada momento teu nome louvar
Am7      D7      G      Gm6
Meu pensamento cativo levar,
D/A    G/A         G  D/F#  Em7  D
Tudo ó Cristo pra Ti

Bb9    C/Bb    Am7        Dm7
A minha vida e tudo o que sou,
Bb9     C/Bb       Am7
É Teu Senhor eu te dou
Cm7       D       Bm7      Em7
Tudo que tenho, talentos e bens,
D/A         E7        A  A5+
São teus Senhor tu o tens

D      Bm           Em      A7
Cada palavra que eu venha dizer
Em       A7           Em5-/7    D
Todas as coisas que eu possa fazer
Am7      D7        G            Gm6
Sejam repletas de glória ao teu ser
D/A    G/A         G  D/F#  Em7  D
Tudo ó Cristo pra Ti
```

55 – ENCHE-ME ESPÍRITO (F)

```
F           C
Enche-me Espírito
          Bb                F
Mais que cheio eu quero estar
     Em5-7 A7          Bb   G/B
Eu menor    dos teus vasos
       F   Bb       Bb  F
Posso muito transbordar

   C      A/C#     Dm  Dm/C
Ó dá-me falar cada dia
    Bb F/A  Gm F         C/E  Dm C
Com salmos, hi...nos de amor
  Eb7+    Ab7+     Bb  F/G  G
Ó dá-me viver cada dia
Eb/F     F7       Bb  C79 C7
Com gratidão e louvor

   C      A/C#     Dm  Dm/C
Ó dá-me viver cada dia
    Bb F/A Gm F       C/E  Dm C
Com sobrie.da..de e temor
Eb7+    Ab7+        Bb     F/G  G
Em sujeição uns aos outros
Eb/F    F7        Bb  C79  C7
Como convém ao Senhor
```

56 – ENQUANTO EU CALEI (F)

```
F Am     Bb   Bb/C   F
Enquanto eu calei,
  Am    Bb    C
o meu pecado
F Am   Bb    Bb/C   F
Envelheci eu sei,
   Am     Bb   C
de tão cansado

Bb         C        F   Em5-7      A  Dm  F7
Por que a tua mão pesava so.......bre mim
Bb         C             F  F7
E o meu vigor chegou ao fim
Bb      C               F     Em5-7  A   Dm  F7
O meu pecado então, eu não mas  o...cul..tei
Bb        C      F   Am Bb Bb/C
Do meu senhor e rei

F Am     Bb   Bb/C  F   Am    Bb   C
Assim eu confessei,   o meu pecado
F      Am     Bb  Bb/C  F     Am    Bb   C
E pelo sangue de Jesus     eu fui lavado
```

57 – ESTÁS ENTRE NÓS (Dm) (1/2)

```
Dm          Bb    C              F
Tu és minha vida, outro Deus não há
Dm            Bb     C          F
Tu és minha estrada, a minha verdade
Gm       C7    F          Dm
Em Tua palavra eu caminharei
Bb            C7         F           A7
Enquanto eu viver e até quando Tu quiseres.
Gm          C7          F          Dm
Já não sentirei temor, pois estás aqui.
Bb           C A7   Dm
Tu estás no meio de nós

Dm             Bb    C          F
Creio em Ti Senhor, vindo de Maria
Dm             Bb      C          F
Filho eterno e santo, homem como nós
Gm           C7        F             Dm
Tu morrestes por amor, vivo estás em nós
Bb      C7            F           A7
Unidade Trina com o Espírito e o Pai
Gm       C7         F         Dm
E um dia eu bem sei Tu retornarás
Bb           C A7      Dm
E abrirás o Reino dos céus

Dm          Bb     C              F
Tu és minha força, outro Deus não há
Dm          Bb    C         F
Tu és minha paz, minha liberdade
Gm         C7    F        Dm
Nada nesta vida nos separará
Bb             C7          F          A7
Em tuas mãos seguras minha vida guardarás
Gm         C7         F          Dm
Eu não temerei o mal. Tu me livrarás
Bb           C   A7  Dm
E no Teu perdão, viverei
```

57 – ESTÁS ENTRE NÓS (Dm) (2/2)

```
Dm          Bb      C             F
Ó Senhor da Vida, creio sempre em ti
Dm         Bb   C            F
Filho Salvador, eu espero em Ti
Gm          C7           F          Dm
Santo Espírito de Amor, desce sobre nós
Bb          C7            F           A7
Tu de mil caminhos nos conduzes a uma fé
Gm          C7     F             Dm
E por mil estradas onde andarmos nós
Bb            C  A7  Dm
Qual semente nos levarás
```

58 – ESTE PRANTO EM MINHAS MÃOS (A)

```
 C                                    Em
Muito alegre que te pedi o que era meu.
   Am      Dm            G   F  G
Partir, um sonho tão normal
 C                                   Em
Dissipei meus bens e o coração também
   Am         F       G    C   Bb/C  C7
No fim, meu  mundo era irreal.

 F   G           C       Am
Confiei no teu amor e voltei,
Dm    G7            C  Bb/C  C7
Sim, aqui é meu lugar
F      G               C       Am
Eu gastei meus bens ó pai e te dou
Dm    G7               C
Este pranto em minhas mãos

 C                                Em
Mil amigos conheci, me deram adeus.
  Am   Dm          G   F  G
Caiu a solidão em mim.
C                                  Em
Um patrão cruel levou-me a refletir,
    Am        F        G       C   Bb/C  C7
Meu pai, não trata um servo assim.

 C                                 Em
Nem deixaste-me falar da ingratidão,
   Am      Dm                  G   F  G
Morreu no abraço o mal que eu fiz
 C                                         Em
Festa, roupa nova, o anel, sandálias aos pés,
   Am     F     G     C  Bb/C  C7
Voltei a vida, sou feliz
```

59 – ESTRELA DE NATAL (Dm)

```
        Dm
Linda estrela que nasce do céu
                            A7
Anunciando que o Natal chegou

Cobre-se o Natal com o bem
                            Dm
Fazendo preces ao nosso Senhor

       Dm
Paz na terra aos homens de bem
      D7                Gm
Ser feliz é a nossa vontade
A7                    Dm
Deus não esquece ninguém
       A7               Dm
E dá a todos mil felicidades

   C7        F         A7              Dm
Aleluia, aleluia, pelo bem que nos conduz
   C7        F         A7               Dm
Aleluia, aleluia, por amor ao menino Jesus
```

60 – EU NAVEGAREI (Gm)

```
          Gm                    F
Eu navegarei no oceano do Espírito
           Eb                    D
E ali adorarei ao Deus do meu amor (bis)

            Gm                      F
Espírito, Espírito, que desce como fogo
                 Eb                    D
Vem como em Pentecostes e enche-me de novo(bis)

        Gm                     F
Eu adorarei ao Deus da minha vida,
               Eb                      D
Que me compreendeu sem nenhuma explicação(bis)

        Gm                  F
Eu servirei ao meu Deus fiel,
              Eb                   D
Ao meu libertador, aquele que venceu (bis)
```

ENTRADA: Teclado
INTRO: 2x estrofe

61 – EU VIM PARA QUE TODOS TENHAM VIDA (Dm) (1/2)

```
   Dm                          Gm
Eu vim para que todos tenham vida
   Em5-7         A7         Dm      A
Que todos tenham vida plenamente

       Dm         Bb         Gm              Em5-7
Reconstrói a tua vida em comunhão com teu Senhor
       A7                       Dm
Reconstrói a tua vida em comunhão com teu irmão
       Dm7        Gm        C7            F     A
Onde está o teu irmão, eu estou presente nele

      Dm            Bb        Gm          Em5-7
Eu passei fazendo o bem, eu curei todos os males
     A7                          Dm
Hoje és minha presença junto a todo sofredor
     Dm7           Gm        C7            F     A
Onde sofre o teu irmão, eu estou sofrendo nele

     Dm           Bb        Gm         Em5-7
Entreguei a minha vida pela salvação de todos
       A7                           Dm
Reconstrói, protege a vida de indefesos e inocentes
     Dm7           Gm        C7            F     A
Onde morre o teu irmão, eu estou morrendo nele

       Dm           Bb          Gm         Em5-7
Vim buscar e vim salvar o que estava já perdido
       A7                            Dm
Busca, salva e reconduza a quem perdeu toda esperança
     Dm7          Gm           C7            F     A
Onde salvas teu irmão, tu me estás salvando nele

     Dm                Bb        Gm         Em5-7
Este pão, meu corpo e vida para salvação do mundo
     A7                       Dm
É presença e alimento nesta santa comunhão
       Dm7        Gm        C7              F     A
Onde está o teu irmão, eu estou também com ele
```

61 – EU VIM PARA QUE TODOS TENHAM VIDA (Dm) (2/2)

```
     Dm        Bb           Gm            Em5-7
Salvará a sua vida quem a perde, quem a doa
       A7                        Dm
Eu não deixo perecer nenhum daqueles que são meus
     Dm7           Gm            C7            F     A
Onde salvas teu irmão, tu me estás salvando nele

    Dm           Bb          Gm           Em5-7
Da ovelha desgarrada eu me fiz o Bom Pastor
     A7                                Dm
Reconduze, acolhe e guia a quem de mim se extraviou
      Dm7           Gm           C7             F     A
Onde acolhes teu irmão, tu me acolhes também nele
```

62 – FALA EM NOSSOS CORAÇÕES (E)

```
   E          G#m/D#       C#m  E/B
Senhor fala em nossos corações
 A     F#m       E/B B
Tua mensagem de amor
   E     G#m/D#      C#m  E/B
Revela o caminho a seguir
     A    B7     E  E7
E fecunda nossa fé

 A    G#          C#m         A       G#
Tua palavra é o caminho a verdade e a vida
C#m         F#m  B7          E
Estás entre nós, fala-nos Senhor
 A        F#m  G#           C#m
Com a tua voz, palavras de amor

     F#m B7    E  A    F#m G#  C#m
Aleluia, aleluia, aleluia, aleluia
```

63 – FELIZ O HOMEM QUE AMA O SENHOR (D)

```
   D                F#
Feliz o homem que ama o senhor
   G     A          D  A
E segue seus mandamentos
   D                F#
O seu coração é repleto de amor
      G      A7      D
Deus mesmo é seu alimento

   F#       F#7     Bm
Feliz o que anda na lei do Senhor
   A        A7         D            D7
E segue o caminho que Deus lhe indicou
  G       Gm        D       Bm      E7          A
Terá recompensa no reino do céu, porque muito amou

   F#          F#7         Bm
Feliz quem se alegra em servir o irmão,
   A          A7          D           D7
Segundo os preceitos que Deus lhe ensinou
  G      Gm        D         Bm      E7          A
Verá maravilha de Deus, o Senhor, Porque muito amou

   F#         F#7    Bm
Feliz quem confia na força do bem,
   A          A7         D         D7
Seguindo os caminhos da paz e o perdão
  G     Gm         D        Bm      E7          A
Será acolhido nos braços do Pai, porque muito amou

   F#         F#7       Bm
Feliz quem dá graças de bom coração
     A        A7          D         D7
E estende sua mão ao sem voz e sem vez
  G        Gm          D       Bm     E7          A
Terá no banquete um lugar para si, porque muito amou
```

64 – GLÓRIA A DEUS NA IMENSIDÃO (G)

```
 G         C        D7    G
Glória a Deus na imensidão
C          G        A7            D7
E paz na terra ao homem nosso irmão
 G         C        D7    G
Glória a Deus na imensidão
C          G        D7              G
E paz na terra ao homem nosso irmão

G             C       D7        G
Senhor Deus Pai, criador onipotente
 G          C        D7       G
Nós vos louvamos e vos bendizemos
 G              C       D7          G
Por nos terdes dado o Cristo Salvador

G          C      D7         G
Senhor Jesus, unigênito do Pai
 G              C         D7                G
Nós vos damos graças por terdes vindo ao mundo
 G              C         D7          G
Feito nosso irmão sois o nosso redentor

G         C      D7            G
Senhor Espírito Santo, Deus amor
 G          C        D7         G
Nós vos adoramos e vos glorificamos
 G             C          D7             G
Por nos conduzirdes por Cristo a nosso Pai

 G          C        D7          G
Glória ao Pai e a Cristo sejam dadas
 G           C      D7            G
Glória ao Espírito Santo sem cessar
 G             C           D7           G
Agora e para sempre e por toda a eternidade
```

65 – GLÓRIA A DEUS NAS ALTURAS (F)

```
 F                    Gm     C7                    F
Glória a Deus nas alturas, glória, glória, aleluia!
 F                      Gm     C7                    F
Glória a Deus, paz na Terra, glória, glória, aleluia!

Bb   C  A7           Dm   Gm      C              F  F7
Glória, glória nos céus! Paz na Terra entre os homens!
Bb   C  A7           Dm   Gm      C               F
Glória, glória nos céus! Paz na Terra entre os homens!

Bb                       F   Gm       C7        F
Glória Deus, glória ao Pai, glória a Deus criador!
Bb                F     Gm   C7          F
Que no filho tornou-se o Senhor Deus da vida.

Bb                        F      Gm        C7           F
Glória a Deus, glória ao Filho, glória a Deus nosso irmão!
Bb              F     Gm    C7        F
Nos remiu do pecado, nos abriu novo reino!

Bb                   F      Gm      C7       F
Glória ao Espírito Santo, Deus que nos santifica!
Bb                     F   Gm  C7        F
Glória a Deus que nos une a caminho do Pai!

Bb                    F     Gm      C7       F
Glória a Deus uno e santo, Pai, Espírito e Santo!
Bb                    F     Gm         C7       F
Glória a Deus uno e trino, glória ao Deus comunhão!
```

66 – GLÓRIA A DEUS NOS ALTOS CÉUS (E) (1/2)

```
 E        A              B
Glória a Deus nos altos céus
 E      A            B
Paz na terra a seus amados
E      A             B
A vós louvam, Rei celeste
E      A          B
Os que foram libertados

 E     B  E   (B/D# C#m G#m/B)
Glória a Deus
 A     B  E
Glória a Deus

 E      A              B
Deus e Pai, nós vos louvamos
E  A           B
Adoramos, bendizemos
E      A              B
Damos glória ao vosso nome
 E      A         B
Vossos dons agradecemos

 E      A             B
Senhor nosso, Jesus Cristo
E  A          B
Unigênito do Pai
 E       A             B
Vós, de Deus Cordeiro Santo
 E      A          B
Nossas culpas perdoai

 E          A             B
Vós, que estais junto do Pai
E     A             B
Como nosso intercessor
E   A            B
Acolhei nossos pedidos
E    A            B
Atendei nosso clamor
```

66 – GLÓRIA A DEUS NOS ALTOS CÉUS (E) (2/2)

```
 E     B  E   (B/D# C#m G#m/B)
Glória a Deus
 A     B  E
Glória a Deus

 E     A            B
Vós somente sois o Santo
E    A            B
O Altíssimo, o Senhor
E       A        B
Com o Espírito Divino
E        A            B
De Deus Pai no esplendor

E  B  E   (B/D# C#m G#m/B)
A....mém
A  B  E
A....mém
E  B  E   (B/D# C#m G#m/B)
A....mém
A  B  E
A....mém
```

67 – GLÓRIA À TRINDADE DE AMOR (E)

```
       E   G°   F#m
Sabedoria infinita,
          B7          E
Rege e sustenta o universo
             G#7        C#m
Sei que esta flor tão bonita
            C#7       F#m
E o mais distante e diverso
Am                 G#m C#7
Não foram feitos do na.da
F#m     B7         D  C#7
Tudo nasceu desse Amo..r
F#m        Am        G#m  C#m
Que se faz fonte e mora...da
 C            Am       B7
Glória ao bom Deus Criador

 E                              B7
Glória! Glória à Trindade de Amor
F#m     B7                    E
Glória! Glória à Partilha total
C#7                            F#m Am
Glória! Dá nos tua luz, teu calor
E       C#m       F#m  F#m7
Faze de nós teu sinal
B7   E   C   E
Glória, Glória

       E    G°   F#m
Uma Aliança infinita
         B7           E
Faz do pequeno o mais nobre
            G#7       C#m
Quem na esperança acredita
         C#7         F#m
Tome sua cruz, se desdobre
Am                  G#m C#7
Plante sem medo o futu..ro
F#m         B7           D C#7
Deus quer a paz, quer o be..m
F#m     Am     G#m  C#m
E tem o rumo segu...ro
C           Am    B7
Ó Santo Espírito, vem
```

68 – GLÓRIA AO TRINO DEUS (E)

```
 E           B              C#m  G#m           C#m
Glória, aleluia, glória a Deus, és um trino Deus
G#m          A             B7
És Senhor e Rei, eu canto glória
 E           B              C#m  G#m           C#m
Glória, aleluia, glória a Deus, és um trino Deus
G#m          A             F#m B   E  Bm7  E7
És Senhor e Rei, eu canto gló...ria

 A              B            G#m       C#m
Glória a Ti Senhor, que primeiro me amou
      F#m           B7      Bm7   E7
Antes mesmo que eu fosse alguém
      A          B           G#m           C#m
Minha alma glorifica o Teu nome, Deus da paz
       F#m             B      E   B7
E este canto sempre irei cantar

 A              B            G#m             C#m
Glória a Ti Jesus, Deus da glória, Deus da luz
      F#m            B7   Bm7   E7
És cordeiro santo e redentor
      A          B          G#m             C#m
Minha alma glorifica o Teu nome, rei da glória
       F#m             B      E  B7
E este canto sempre irei cantar

 A             B           G#m         C#m
Glória a Ti Espírito, és fiel consolador
    F#m           B7         Bm7   E7
Purifica-me com o fogo abrasador
      A          B           G#m           C#m
Minha alma glorifica o Teu nome, pai dos pobres
       F#m             B      E  B7
E este canto sempre irei cantar
```

69 – GLÓRIA ETERNA (A)

```
    A                 C#m
O Espírito de Deus repousa sobre mim
     D                 E
E assim caminhando eu vou
    A                           C#m
Alegria, paz e amor, Fruto que vem de ti Senhor,
    D      E
Em mim brotou

 A               C#m
Glória, glória eterna.
    D                       E
Glória a ti Senhor (bis)

   A                 C#m
Servi ao Senhor com toda alegria,
 D          E
Vinde Exultaremos.
   A                 C#m
Sabei que o Senhor é Deus e Salvador
       D          E
E só a Ele, pertencemos.
```

70 – GLORIA IN EXCELSIS DEO (D)

```
 D                   A7     D
Vinde cristãos vinde à porfia,
D               A7     D
Hinos cantemos de louvor,
D              A7   D
Hinos de paz e alegria,
D                A7    D
Hinos dos anjos do Senhor

D B7 Em A7 D Em7 A47  A  D  A  D  G  D A
Glóoooooooooooooooooria, in excelsis Deo
D B7 Em A7 D Em7 A47  A  D  A  D  G  D A D
Glóoooooooooooooooooria, in excelsis De..o

 D               A7   D
Foi nesta noite venturosa,
D              A7    D
Do nascimento do Senhor,
 D                   A7     D
Que os anjos de voz harmoniosa,
D               A7      D
Deram a Deus o seu Louvor

 D                A7     D
Vinde juntar-vos aos pastores,
 D             A7    D
Vinde com eles à Belém
 D              A7    D
Vinde correndo pressurosos,
D              A7        D
O Salvador, enfim, nos vem
```

71 – GLORIA IN EXCELSIS DEO 2 (D)

```
 D                 A7     D
Glória a Deus nos altos céus
 D             A7     D
Paz na terra a seus amados
D             A7     D
A vós louvam, Rei celeste
D            A7   D
Os que foram libertados


D B7 Em A7 D Em7 A47   A  D  A  D  G  D A
Glóoooooooooooooooo.……ria, in excelsis Deo
D B7 Em A7 D Em7 A47   A  D  A  D  G  D A D
Glóoooooooooooooooo.……ria, in excelsis De..o

 D            A7     D
Senhor nosso, Jesus Cristo
D         A7  D
Unigênito do Pai
 D              A7     D
Vós, de Deus Cordeiro Santo
 D            A7   D
Nossas culpas perdoai

 D          A7      D
Vós somente sois o Santo
D        A7        D
O Altíssimo, o Senhor
 D          A7   D
Com o Espírito Divino
D              A7     D
De Deus Pai no esplendor
```

72 – GLÓRIA, ANJOS NO CÉU (D)

```
 D       Bm       F#m
Glória, glória, anjos no céu
 G      Em           A
Cantam todos seu amor
D     Bm      F#m
E na terra, homens de paz
 G      A7          D
Deus merece o louvor

   F#7                        Bm
M: Deus e Pai, nós vos louvamos
E7              A
Adoramos bendizemos
 G      A                 D     Bm
Damos glória ao vosso nome
        E7          A
Vossos dons agradecemos

   F#7                    Bm
H: Senhor nosso, Jesus Cristo
E7             A
Unigênito do Pai
 G       A              D     Bm
Vós de Deus cordeiro Santo
        E7          A
Nossas culpas perdoai

   F#7                        Bm
M: Vós que estais junto do Pai
E7                   A
Como nosso intercessor
G     A             D     Bm
Acolhei nossos pedidos
      E7            A
Atendei nosso clamor
```

73 – GRAÇAS SENHOR (E)

```
          A   B/A                    G#m       C#m
Graças Senhor,   por mostrar-me o caminho aqui
                 F#m7      B7               Bm7 E7
O caminho em que devo andar  para o céu chegar
            A   B/A                  G#m      C#m
E graças Senhor,   pelas provas que Tu me dás
                F#m7        B7           Bm7  E7
Pois eu posso assim crescer,  posso aprender

            A           B/A         G#4   G#/C C#m
Pois agora vencerei, eu sei, embora fraco vencerei
        F#m       B7          Bm7  E7
O Teu Espírito me diz o que fazer
                A           B/A        G#4    G#/C  C#m
Pois quando as provas vêm a mim, a natureza é fraca sim
            F#m         B7         E   E7
Cristo está pronto a me dar a sua mão

          A   B/A                G#m      C#m
Graças Senhor,   porque Tu prometeste dar
                 F#m7     B7               Bm7 E7
Um caminho ao que vacilar,  para o céu chegar
            A   B/A            G#m     C#m
E graças Senhor,   pela Tua bondosa mão
               F#m7    B7               Bm7  E7
A suster-me na tentação  quando em aflição
```

74 – HÁ MOMENTOS (C)

C
Há momentos

Em que as palavras não resolvem
A7 Dm7 G
Mas o gesto de Jesus na cruz
C
Demonstrou amor por nós (BIS)

F G Em Am
Foi no calvário que ele sem falar (Que Ele sem falar)
Dm7 G7
Mostrou ao mundo inteiro (ao mundo inteiro)
Gm C7
O que é amar (O que é amar)
F G Em Am
Foi no calvário que ele sem falar (Que Ele sem falar)
Dm7 G7
Mostrou ao mundo inteiro (ao mundo inteiro)
C F C G7
O que é amar (O que é amar)

C
Aqui no mundo

As desilusões são tantas
A7 Dm G
Mas existe uma esperança
C
É que Cristo vai voltar

75 – HÁ UM BARCO ESQUECIDO NA PRAIA (E)

```
       E         B7       E                      B7        E  E7
Há um barco esquecido na praia, já não leva ninguém a pescar.
     A                  E            B7                     E
É o barco de André e de Pedro que partiram pra não mais voltar.
        E        B7      E                       B7        E   E7
Quantas vezes partiram seguros, enfrentando os perigos do mar!
     A                      E            B7                  E
Era chuva, era noite, era escuro, mas os dois precisavam pescar!

      E       E7     A            B7                    E
De repente aparece Jesus, pouco a pouco se acende uma luz.
     F#m             B7                  F#m         B7        E
É preciso pescar diferente que o povo já sente que o tempo chegou.
     E7                    A        B7                E
E partiram, sem mesmo pensar nos perigos de profetizar.
       A                 B7           F#m                 B7
Há um barco esquecido na praia! Há um barco esquecido na praia!
       A         B7        E B7 E
Há um barco esquecido na pra....ia!

       E         B7       E                      B7        E  E7
Há um barco esquecido na praia, já não leva ninguém a pescar.
     A                E           B7                      E
É o barco de João e Tiago, que partiram pra não mais voltar.
        E         B7         E                      B7        E   E7
Quantas vezes, em tempos sombrios, enfrentando os perigos do mar
                          E           B7                  E
Barco e rede voltavam vazios, mas os dois precisavam pescar!

         E        B7        E                  B7          E  E7
Quantos barcos deixados na praia, entre eles o meu deve estar.
     A                      E            B7                 E
É o barco dos sonhos que eu tinha, mas eu nunca deixei de sonhar!
        E        B7         E                     B7          E   E7
Quantas vezes enfrentei o perigo, no meu barco de sonho a singrar.
       A              E           B7               E
Jesus Cristo remava comigo: eu no leme, Jesus a remar

      E         E7         A          B7                  E
De repente me envolve uma luz, e eu entrego meu leme a Jesus
     F#m             B7                                          E
É preciso pescar diferente, que o povo já sente que o tempo chegou.
     E7                    A         B7                 E
E partimos pra onde ele quis, tenho cruzes mas vivo feliz.
       A                 B7           F#m                 B7
Há um barco esquecido na praia! Há um barco esquecido na praia!
       A         B7        E B7 E
Há um barco esquecido na pra....ia!
```

76 – HONRA, GLÓRIA, PODER E LOUVOR (F)

```
        F                   C   F
Honra, glória, poder e louvor,
     C          C7       F
A Jesus, nosso Deus e Senhor!


Quarta Feira de Cinzas/1o. Domingo:
  F         C      Gm       F7
O homem não vive somente de pão,
       Bb     F        C7       F
Mas de toda palavra da boca de Deus!


2o. Domingo:
       F         C       Gm          F7
De uma nuvem brilhante falou Deus, o Pai:
      Bb       F       C7         F
O meu Filho querido, ó povo, escutai!


3o. Domingo:
   F       C       Gm      F7
Jesus começou a pregar e dizer:
      Bb          F        C7          F
Eis o Reino a chegar, povo meu, convertei-vos!


4o. Domingo:
  F            C       Gm        F7
O filho ainda longe, o pai o avistou:
     Bb            F          C7          F
E correu-lhe ao encontro, abraçou-o e beijou.


5o. Domingo:
    F           C       Gm       F7
Ninguém se atreveu a mulher condenar,
      Bb       F           C7          F
E nem eu te condeno, vai e não mais pecar
```

77 – HOSANA AO FILHO DE DAVI (C)

```
  C       F          C
Hosana ao filho de Davi
  C       F          C
Hosana ao filho de Davi

   C           Am     Dm         G
Bendito o que vem em nome do Senhor

 C          Am    Dm         G
Rei de Israel, hosana nas alturas
```

78 – HOSANA HEI (E)

```
        E           E7
Hosana hei, hosana há,
       A            B         E
Hosana hei, hosana hei hosana há (2X)

         E              E7          A
Ele é o santo, ele é o filho de Maria
    Am          B                       E
É o Deus de Israel, Ele é o filho de Davi
                             E7              A
Santo é o seu nome, é o Senhor Deus do Universo
         Am          B                     E
Glória a Deus de Israel, nosso Rei e Salvador

        E           E7             A
Vamos a Ele com as flores dos trigais
       Am           B                          E
Com os ramos de Oliveira, com alegria e muita paz
                             E7               A
Santo é o seu nome, é o Senhor, Deus do Universo
         Am          B                     E
Glória a Deus de Israel, nosso Rei e Salvador
```

79 – ILUMINA, ILUMINA (G)

```
       G                                                C G
Minha prece de pai é que meus filhos sejam felizes.
                                              E7       Am
Minha prece de mãe é que meus filhos vivam em paz.
                              D7
Que eles achem os seus caminhos,
Am             D7     Am     D7  G
amem e sejam amados, vivam iluminados

       G                                              C G
Nossa prece de filhos é prece de quem agradece.
                                              E7        Am
Nossa prece é de filhos que sentem orgulho dos pais.
                                D7
Que eles trilhem os teus caminhos.
Am                 D7     Am      D7    G
Louvem e sejam louvados, sejam recompensados

   D        G            D7                      G
Ilumina, ilumina nossos pais nossos filhos e filhas
   D        G            D        D7       G
Ilumina, ilumina  cada passo das nossas famílias (BIS)

       G                                                  C G
Minha prece, ó Senhor, é também pelos meus familiares
                                                 E7       Am
Minha prece, ó Senhor, é por quem tem um pouco de nós
                              D7
Que eles achem os seus caminhos
Am             D7     Am     D7  G
Amem e sejam amados, vivam iluminados

       G                                                  C G
Nossa prece, ó Senhor, é também pelos nossos vizinhos
                                              E7        Am
Por quem vive e trabalha e caminha conosco, Senhor
                              D7
Que eles achem os seus caminhos
Am             D7     Am     D7  G
Amem e sejam amados, vivam iluminados
```

80 – INVADE MINHA ALMA (C)

```
  C          Dm   G7                F C   Am
Invade minh'alma,  me ama e me acalma!
              Dm   G7                 F C   C/Bb
E sonda o meu ser,    me cura e me salva.
          F/A   Fm/Ab            C   F#m7/5-
Tua intimidade      quero conhecer!
             F     F/G                C  Gm7  C7
E manso e humilde      também quero ser

            F     G/F             Em7 Am
Invade minh'alma      e faz-me fiel
                Dm7    F/G    G         C   Gm  C7
Teu corpo e teu sangue     me levam ao céu.
           F      G/F            Em7 Am
Invade minh'alma     e faz-me fiel
                Dm7    F/G    G         C
Teu corpo e teu sangue     me levam ao céu
```

81 – JOÃO BATISTA (D)

```
    D           A7                        D
Um dia lá na Judeia, um homem chamado João
     G    A7    D               A7             D
/:Clamava no deserto, que era urgente a conversão:/

            A7                    D
Viva João Batista! Viva o precursor!
      G    A7    D           A7         D
/:Porque João Batista, anunciou o Salvador:/

  D                 A7                                D
João denunciava os crimes a todos: ao rei e ao plebeu
     G    A7        D           A7              D
/:Dizendo que o Messias traz justiça ao reino seu:/

   D              A7                        D
O rosto de João ardia, a sua palavra era espada:
     G     A7   D           A7                D
/:Mudai de vida todos, preparai de Deus a estrada:/

    D                 A7                    D
Às margens do rio Jordão, João batizava o povo
     G        A7     D         A7            D
/:Dizendo que Deus iria, instaurar um reino novo:/
```

82 – LÁ ESTÁ O MEU TESOURO (E)

```
E    A          E/B B
Lá está o meu tesouro,
E  A           E/B B
Lá onde não há choro
    G#m  C#m            G#m  C#m
Onde to..dos cantaremos jun..tos
F#m7  E/G#  F#m/A  F#7/A#  B47  B7       E
Hi....nos     de    lou....vor     ao Senhor

  A  E/B  B  E A   E/B   B
A..lelu..ia, A..le..lu..ia
  G#m  C#m    G#m  C#m
Alelu..ia,  Alelu..ia
F#m7  E/G#  F#m/A  F#7/A#  B47  B7       E
Hi....nos     de    lou....vor     ao Senhor
```

83 – LAVA PÉS (A)

```
A               D      A     D         E     A
Jesus erguendo-se da ceia, jarro e bacia tomou
F#                   Bm       E                    A
Lavou os pés dos discípulos, este exemplo nos deixou
F#m                   C#m     D                     A
Aos pés de Pedro inclinou-se, Ó mestre não por quem és
   F#                 Bm    E                     A    A D Dm
/: Não terás parte comigo, se não lavar os teus pés :/

A               D     A      D            E       A
És o Senhor, Tu és o mestre, os meus pés não lavarás
F#                   Bm      E                    A
O que hora faço não sabes, mas depois compreenderás
F#m                    C#m    D                  A
Se eu vosso mestre e Senhor, vossos pés hoje lavei
   F#                   Bm       E                  A A D Dm
/: Lavai os pés uns dos outros, eis a lição que vos dei :/

A                 D    A       D       E        A
Eis como irão reconhecer-vos, como discípulos meus
F#                   Bm       E                    A
Se vos ameis uns aos outros, disse Jesus para os seus
F#m               C#m     D                    A
Dou-vos novo mandamento, deixo ao partir nova lei
    F#                   Bm      E                  A A D Dm
/: Que vos ameis uns aos outros, assim como eu vos amei :/
```

84 – LOUVA A DEUS (D)

```
        D
Louva a Deus
        F#m
Louva a Deus
        Em7   F#m7
E ao Senhor Jesus
    G      G/A      D     G/A
De quem as bênçãos vêm (2X)

         F#m    G Gm6      Em7
Se o coração abrir,  águas vivas
F#m7     G   G/A    D  G/A
Do interior irão fluir
         F#m    G Gm6      Em7
Se o coração abrir,  águas vivas
F#m7     G   G/A   A/B  B/D#
Do interior irão fluir

          E
E ao seu nome,
        G#m
Louva então.
      F#m7   G#m7
Nunca mais serás
   A    A/B    E      A/B
O mesmo meu irmão! (2X)

         G#m    A  Am6     F#m7
Se o coração abrir,   águas vivas
G#m7     A   A/B    E     A/B
Do interior irão fluir
         G#m    A  Am6     F#m7
Se o coração abrir,   águas vivas
G#m7     A   A/B    C Am7 E7+
Do interior irão fluir
```

85 – MAGNIFICAT (Dm) (1/2)

```
     Dm          Gm       A7       Bb           Dm
O Senhor fez em mim maravilhas, Santo é Seu nome

       Dm          Gm          Dm
A minh'alma engrandece ao Senhor,
   Bb                      Am            Dm
E exulta meu espírito em Deus, meu Salvador

       Dm             Gm           Dm
Pôs os olhos na humildade de sua serva,
    Bb                      Am            Dm
Doravante toda terra cantará os meus louvores

     Dm          Gm       Dm
O Senhor fez em mim maravilhas,
Bb       Am  Dm
Santo é Seu nome

       Dm          Gm          Dm
Seu amor para sempre se estende,
  Bb           Am    Dm
Sobre aqueles que o temem

       Dm         Gm          Dm
Demonstrando o poder de seu braço,
   Bb    Am   Dm
Dispersa os soberbos

 Dm           Gm             Dm
Abate os poderosos de seus tronos
   Bb      Am  Dm
E eleva os hu..mildes

  Dm     Gm         Dm
Sacia de bens os famintos
   Bb      Am         Dm
Despede os ricos sem nada
```

85 – MAGNIFICAT (Dm) (2/2)

```
     Dm          Gm       A7       Bb           Dm
O Senhor fez em mim maravilhas, Santo é Seu nome

 Dm         Gm           Dm
Acolhe Israel seu servidor
  Bb        Am  Dm
Fiel a seu a...mor

       Dm         Gm             Dm
E à promessa que fez a nossos pais,
     Bb                        Am           Dm
Em favor de Abraão e de seus filhos para sempre

          Dm                   Gm      Dm
Glória ao Pai, ao Filho e ao Santo Espírito
       Bb                          Am       Dm
Desde agora e para sempre, pelos séculos Amém
```

86 – MÃOS ABERTAS (G)

```
 G    D/F#     Em  D/F#
Nesta prece senhor
G      C       D
Venho te oferecer
C      D/C     G D/F# Em Em/D
O crepitar da cha.....ma
C    D        G
A certeza de dar

G        D/F#   Em              D/F#
Eu te ofereço o sol que brilha forte
 G            C            D
Te ofereço a dor do meu irmão
C D/C G   D/F# Em Em/D
A fé  na espe..rança
     C  D G
E o meu amor

G        D/F#     Em              D/F#
Eu te ofereço as mãos que estão abertas
G         C           D
O cansaço do passo mantido
 C  D/C G  D/F# Em Em/D
Meu gri.to mais forte
C   D  G
De louvor
```

87 – MARCAS DO QUE SE FOI (D)

```
     D          G         A    D
Este ano quero paz no meu coração
                  Bm  G             A
Se quiser ter um amigo que me dê a mão
         D
O tempo passa
      G                     F#m          Bm
E com ele caminhamos todos juntos sem parar,
                     G          A
Nossos passos pelo chão vão ficar

 D         G      D   F#m        Em     D
Marcas do que se foi, sonhos que vamos ter
                G            A           D     G  D
Como todo dia nasce novo em cada amanhecer  (2X)
```

88 – MARIA, MARIA (D)

Intro: C G/C Eb/C F/C Db/C C C9/B Am F F/Ab Bb9 F/A Fm/Ab C

```
   C                G/C
Maria, Maria, é um dom
    Eb/C    F/C
Uma certa magia
   Db/C        C   C9/B
Uma força que nos alerta
Am     G6        F
Uma mulher que merece viver e amar
 Bb9     F/A        Fm/Ab      C
Amar como outra qualquer do planeta

   C              G/C
Maria, Maria, é o som
    Eb/C      F/C
É a cor, é o suor
   Db/C        C     C9/B
É a dose mais forte e lenta
Am     G6        F
De uma gente que ri quando deve
Bb9          F/A   Fm/Ab    C
Chorar e não vive, apenas aguenta

 C                G/C
Mas é preciso ter força,
     Eb/C     F/C
É preciso ter raça
    Db/C      C   C9/B
É preciso ter gana sempre
 Am          G6       F
Quem traz no corpo a marca Maria
  Bb9     F/A   Fm/Ab        C
Maria, Mistura a dor e a alegria

 C                G/C
Mas é preciso ter manha
     Eb/C      F/C
É preciso ter graça
    Db/C      C     C9/B
É preciso ter sonho sempre
 Am          G6         F
Quem traz na pele essa marca possui
    Bb9     F/A    Fm/Ab      C
A estranha mania de ter fé na vida
```

89 – MARIA, UMA FLOR QUE DEUS COLHEU (A)

```
   A7+ D7+                    A7+  D7+
Maria,  uma flor que Deus colheu
   D/E       A7+  D7+
Do nosso jardim
    D/E         A7+  D7+   D/E
Uma pétala de amor

   A7+ D7+                  A7+  D
Maria,  sempre pronta a servir
         D/E          A7+  D7+
Não entendeu mas aceitou
      D/E           A7+  A7
Ser a mãe do meu Senhor

D                D°
Ela disse sim.
                    A7+  A7
E o que você vai dizer
D                D°
Ela disse sim.
                   A7+  E  D/E
E o que você vai dizer

   A7+ D7+                  A7+  D7+
Maria   também quero dizer sim
     D/E          A7+  D7+
Pois quero ser melhor
      D/E             A7+  D7+
E ter Deus dentro de mim
      D/E             A7+
E ter Deus dentro de mim
```

90 – MESTRE (G)

```
 G    Bm                Em
Mestre, bom é estarmos aqui
             Am
Reunidos bem perto de ti
                 D7
No silêncio e na paz
 G    Bm             Em
Mestre, reunidos no amor
              Am
Nós viemos ao Monte Tabor
                D7
Para em ti repousar

   G       B7       C       Em
E nós cantaremos a mesma canção
 C        Am         F  D7
Unidos no mesmo coração
   G       B7       C       Em
E nós cantaremos a mesma canção
 C        Am D7      G
Unidos no mesmo coração

 G    Bm             Em
Mestre, ao saírmos daqui
                Am
Nós iremos teus passos seguir
                 D7
Com sementes nas mãos
 G    Bm                 Em
Mestre, nós queremos plantar
                Am
O Teu Reino, em todo lugar
                  D7
E crescer como irmãos
```

91 – NAS TERRAS DO ORIENTE (E)

```
     E           A
Nas terras do Oriente
   F#m      B7       E
Surgiu dos céus uma luz
     A                    E      B7                E
Que vem brilhar sobre o mundo e para Deus nos conduz
     A                    E      B7                E
Que vem brilhar sobre o mundo e para Deus nos conduz

    A              E
Nasceu Jesus Salvador
   B7          E
Aleluia, Aleluia
  A               E
É Ele o Cristo Senhor
   B7          E  A  B7  E
Aleluia, Aleluia

    E                A
Nasceu-nos hoje um menino
   F#m   B7          E
Um filho que nos foi dado
   A                E          B7             E
É grande e tão pequenino, Deus forte é Ele chamado
   A                E          B7             E
É grande e tão pequenino, Deus forte é Ele chamado

    E                A
Cantai com muita alegria
    F#m     B7            E
Que grande amor Deus nos tem
   A                 E        B7                E
Pequeno, pobre, escondido, nasceu por nós em Belém
   A                 E        B7                E
Pequeno, pobre, escondido, nasceu por nós em Belém
```

92 – NASCEU-NOS HOJE UM MENINO (Bm)

```
            Bm          Em
Nasceu-nos hoje um menino
     F#             Bm
E um filho nos foi dado
                    Em
Grande é este pequenino
       F#           Bm
Rei da Paz será chamado

   Em        Bm
Aleluia, aleluia
   F#        Bm
Aleluia, aleluia (2x)

                F#        Bm
(H) Cantai, cantai ao Senhor
    Em        F#          Bm
(M) Um canto novo um louvor
             F#         Bm
(H) Por maravilha tão grande
    Em        F#          Bm
(M) Um canto novo um louvor

    Em                    Bm
(M) Por tal vitória e poder
    G        C#7          F#
(H) Um canto novo um louvor
    Em                  Bm
(M) Por um amor tão fiel
    G         F#          Bm
(H) Um canto novo um louvor
```

93 – NATAL DE CONVERSÃO (C)

```
         C          C7+     C6
Chegou a hora de sonhar de novo,
      C7+    C           C#°   Dm7  (A7/6)
De tornar-se povo e se fazer irmão
         Dm         Dm7+  Dm6
Chegou a hora que ligeiro passa
     Dm7+   Dm7        F/G  G7    C  Gm/C
De ganhar a Graça para con..ver..são

    C7      F  G7
Meu caro irmão
                              C  G/B A7
Olha pra dentro do teu coração
                                Dm7 G7
Vê se o natal se tornou conversão
                   C   (1a. vez: Gm/C) (2a. vez: C F/G C F/G)
E te ensinou a viver (bis)

         C          C7+    C6
Chegou a hora de viver o Cristo e
      C7+     C            C#°   Dm7  (A7/6)
Acreditar que isto é se tornar maior
         Dm         Dm7+   Dm6
Chegou a hora de pensar profundo e
     Dm7+      Dm7        F/G G7  C  Gm/C
Perceber que o mundo pode ser melhor
```

```
            C                   Dm/C
Um clima de sonho se espalha no ar,
           C                     G47
Pessoas se olham com brilho no olhar,
            F       G/F        C
A gente já sente chegando o Natal,
            Am         D        G7
É tempo de amor, todo mundo é igual.

            C                 Dm/C
Os velhos amigos irão se abraçar,
            C              E47
Os desconhecidos irão se falar,
              F       G/F         C
E quem for criança vai olhar pro céu
          Dm       G7      C  (F C/E Dm C)
Fazendo pedido pro velho Noel



                C          G        C
Se a gente é capaz de espalhar alegria,
     C#o       Dm         Dm7+    Dm7
Se a gente é capaz de toda essa magia,
            G          G/F     Em
Eu tenho certeza que a gente podia
              Am       D        G    2a. vez (Dm G C)
Fazer com que fosse natal todo dia!
```

```
                C                Dm/C
Um jeito mais manso de ser e falar,
                  C                   G47
Mais calma, mais tempo pra gente se dar.
              F       G/F      C
Me diz porque só no Natal é assim?
               Am      D           G7
Que bom se ele nunca tivesse mais fim!

                C                Dm/C
Que o Natal comece no seu coração,
              C                     E47
Que seja pra todos, sem ter distinção.
                  F        G/F            C
Um gesto, um sorriso, um abraço, o que for,
            Dm      G7          C   (F C/E Dm C)
O melhor presente é sempre o amor.
```

95 – NOSSA OFERTA NA TRINDADE (A)

```
 A          F#m      Bm7       E7             A   (Em)
Quando esse tudo era nada, só três pessoas havia
F#7          Bm           E7             A         Em7/B  (A7/C#)
Numa comunicação de amor, em total e perfeita harmonia
D             A/C# F#m7   Bm7     E7          A   A7/C#
Uma doou-se na Criação, a outra doou-se na Encarnação
D               A/C#    F#m7       Bm7        E7              A (F#m7)
E a terceira de doa e trabalha na Igreja, por nossa Santificação

        D                                          D/E       A
Nossa oferta na Trindade Santa, de nossas vidas, talentos e bens
C#m/G# F#m      D#m75-     E7                     Bm7     E       A A7
Apresentemos pra que as consagrem, Pai, Filho e Espírito Santo, amém
        D                                          D/E       A
Nossa oferta na Trindade Santa, de nossas vidas, talentos e bens
C#m/G# F#m   D#m75-   E7     F#7/Bb        Bm7    E7       A
Ofereçamos em nome do Pai, do Filho e do Espírito Santo, amém

A         F#m     Bm7       E7                    A   (Em)
Temos que ser solidários, saber nossos bens partilhar
F#7                  Bm     E7            A    Em7/B  (A7/C#)
Tal qual o amor Trinitário, que se doa no comunicar
D               A/C# F#m7   Bm7      E7     A     A7/C#
O Pai doou-se no Fi..lho, o Filho se deu a nós por amor
D             A/C#     F#m7     Bm7        E7                A (F#m7)
E ao Espírito Santo no Pai e no Filho, prestemos o nosso louvor
```

96 – NOSSA VIDA EM MISSÃO (G)

```
       G                        G7          C
Com o Pão e com o Vinho nossa oferta apresentamos,
      D7         G            D7        G       D7
Nossa vida e missão, em Tua Palavra renovamos.

    G                 D7                            G
Ofertamos os nossos ouvidos e abrimos o nosso coração
        C        C#o   G    Em      A7        D7        G
Pra acolhermos a Tua Palavra   e sentirmos a transformação.

    G                 D7                           G
Ofertamos as nossas famílias, onde Tua Palavra é luz,
             C#o        G  Em       A7         D7       G
Juventude, infância, velhice, todo aquele que abraça a Cruz.

    G                 D7                              G
Ofertamos as lutas do povo, seus anseios, amor, doação.
       C    C#o      G  Em      A7       D7       G
Que a Tua Palavra Senhor, firme sempre a nossa união
```

97 – NOVA ALIANÇA (D/E)

```
D                 A        F#7
Recolher o trigo para o celeiro
Bm                  F#m
Preparar o pão pra todos companheiros
 G                   D
Juntos como o vinho vamos celebrar
 C                   G A  D
Mais este mistério, aleluia

D                   A           F#7
Somos pescadores, sempre a navegar
Bm                 F#m
Somos os profetas para anunciar
 G                   D
Cristo está presente para celebrar
 C                   G A  D  A B
Mais este mistério, aleluia

 E                  B         G#7
Por este teu sangue a nova aliança
C#m                  G#m
Há de transformar os homens em crianças
A                 E
E como crianças hão de celebrar
 D                   A B  E
Mais este mistério, aleluia
 D                   A B  E
Mais este mistério, aleluia
```

98 – NUMA TERRA DISTANTE DAQUI (Gm)

```
     Gm        G7       Cm
Numa terra distante daqui,
           F         F7     Bb  D7
Um povo buscava sua libertação
     Gm           G7         Cm
Este povo era um povo de escravos
            F        F7      Bb  D7
Já sem esperança no seu coração

      Gm       D7         Gm
Deste povo surgiu um profeta,
       G7          Fº        Cm
De sua vida ao senhor fez oferta
       Cm       Eb        Gm          Gm/F
/:Ao ouvir a palavra de Deus que é amor
      Em5-7 Am5-7  D7 Gm
O seu povo  li...bertou:/

     Gm           G7          Cm
Mas aqui, neste chão, nossa terra,
           F     F7          Bb  D7
Um povo sofrido eleva suas mãos
     Gm        G7            Cm
Fala alto o senhor por suas vozes
                F     F7     Bb  D7
Que clamam justiça e libertação

      Gm       D7         Gm
Este povo também tem profeta,
       G7          Fº        Cm
De sua vida ao senhor faz oferta
      Cm        Eb        Gm          Gm/F
/:Escutando a palavra de Deus lhe chamar,
         Em5-7 Am5-7  D7 Gm
Quer seu povo  li...bertar:/
```

99 – O HOMEM FOI FEITO PRA AMAR (D)

```
 D           Bm
Vem, vem cantando a canção
  G              A7
E ame, você é capaz
 D        Bm
Vem e no seu coração
    G                   A7
Floresça um sorriso de paz
   D                   Bm
A paz que o mundo precisa
   G                  A7
A paz que você pode dar
  D                        Bm
E ouça o que Deus sempre avisa
  G                     A7
O homem foi feito pra amar

D
Dê o seu amor
   Bm
Sorria ao se dar
 G
Não terá mais dor
 A7
Quem souber amar  (bis)

 D           Bm
Vem, vem cantando a canção
   G                   A7
E deixe o amor transbordar
 D         Bm
Vem sem temer a ilusão
  G                  A7
Terá a resposta ao amar
  D                  Bm
Amar todo mundo que passa
  G                     A7
Pedindo um sorriso um olhar
    D                   Bm
O amor nos foi dado de graça
       G                 A7
Não é certo a gente guardar
```

100 – O QUE DEUS PEDE (E)

```
E                    B           A
O que Deus pede a você irmão é que
 B              E
Sem reservas volte
                    B             A
Do ponto que está agora aqui e assim
 B            E
Volte para Jesus

                    B             A
Seu coração ele conhece bem mas vem
 B             E
Crendo Nele encontrará
                    B           A
Um novo marco de partida, que será
               E   E7
Seu novo caminhar

     A        B                 E
Vem agora, de novo encontrar a paz
     A           B                 E
Já é hora, pois Cristo logo, logo vem
         A    B          E          C#m  A
Sendo assim, cante a canção e pense bem
       B  E
Pense bem
```

101 – O SENHOR SUBIU AO CÉU (Em) (1/2)

```
     Em            Bm      F#7      Bm
O Senhor subiu ao céu, Aleluia, Aleluia
     Em            Bm      F#7      Bm
O Senhor subiu ao céu, Aleluia, Aleluia

Bm          G      Em       Bm
Levanta-se Deus, cadê os inimigos
          F#m     G          F#      Bm
Na sua presença perecem os iníquos
           F#m      G     F#7 Bm
São como fumaça que desapare..ce
            A          G       Em Bm
São cera no fogo, que logo derre.te

Bm            G      Em        Bm
Os justos se alegram diante de Deus
            F#m      G           F#   Bm
Cantai ao Senhor, vibrai filhos seus
         F#m       G       F#7 Bm
Abri o caminho ao grão cavalei.ro
              A        G        Em Bm
Dançai diante dele, Senhor justiceiro

Bm            G        Em      Bm
Dos órfãos é Pai, das viúvas juiz
         F#m     G           F#      Bm
Em sua morada só ele é quem diz
             F#m       G          F#7   Bm
Quem estava sozinho, família encontrou
                A          G       Em   Bm
Quem estava oprimido, tua mão libertou

Bm          G      Em       Bm
A frente do povo saíste, ó Deus
            F#m       G       F#   Bm
Os céus gotejaram, a terra tremeu
          F#m       G        F#7   Bm
Na sua presença se abala o Sinai
             A           G       Em   Bm
É Deus que avança, que avança e vai
```

101 – O SENHOR SUBIU AO CÉU (Em) (2/2)

```
     Em            Bm      F#7      Bm
O Senhor subiu ao céu, Aleluia, Aleluia
     Em            Bm      F#7      Bm
O Senhor subiu ao céu, Aleluia, Aleluia

Bm              G       Em       Bm
Uma chuva abundante do céu derramaste
          F#m     G          F#   Bm
E a tua herança exausta saciaste
                F#m    G        F#7   Bm
Fizeste em tua paz viver teu rebanho
            A       G          Em Bm
E os necessitados tiveram seu ganho

Bm          G            Em      Bm
Falou sua palavra, saem os portadores
            F#m     G             F#    Bm
Debandam os reis e fartam-se os pobres
             F#m     G      F#7  Bm
Imenso é o poder de nosso Senhor
             A        G       Em  Bm
Subindo as alturas, cativos levou

Bm         G          Em       Bm
Bendito tu sejas, Senhor todo dia
                F#m           G     F#  Bm
Tu és quem nos salva, quem nos alivia
            F#m     G      F#7  Bm
És tu nosso Deus, o libertador
                A         G          Em  Bm
Quem livra da morte, só mesmo o Senhor
```

102 – O TEMPLO (E)

```
     E         G#m             A
Meu coração está mais puro agora
F#m            B7        Bm7   E7
Quero assim então permanece....er
    A         Am               E         C#m
Perdoa meus pecados que hoje eu ouso merecer
     A              B            A/B        B7
Meu ser vem transformado, pra melhor te acolher

   E     G#m  A   F#m        B7         G#m  C#m G#m  C#m
O templo can..ta, pra te receber Senhor, De..eus, De..eus
       A       B7                 G#m        C#m
Teu espírito habita em mim, desde toda eternidade
    A          B            A             B7      E
Pra Te glorificar, hoje eu canto que o templo sou eu

   E        G#m           A
Levando-te comigo pela estrada
   F#m          B7        Bm7  E7
Eu sinto a Tua luz a me guia...ar
   A            Am            E              C#m
A construir Teu reino aqui, ou em qualquer lugar
   A           B7           A/B           B7
Repleto da esperança que me faz pra Ti cantar
```

103 – OFERTA DE AMOR (G)

```
G                   D/F#        Em   Em/D
Venho Senhor minha vida oferecer
C             G/B      Am        D
Como oferta de amor e sacrifício
 G          D/F#    Em      Em/D
Quero minha vida a Ti entregar
C            D                G   (F/G  G)
Como oferta viva em Teu altar

 C   D/C        Bm   E
Pois pra Te adorar
 C   D         E4
Foi que eu nasci
Bm
Cumpre em mim
   C
O Teu querer
Am            D                G   (F/G  G)
Faça o que está em Teu coração

C             D/C
E que a cada dia
     B4   B7     Em
Eu venha mais e mais
  Am          D       G
Estar ao Teu lado Senhor

C              D/C
E que a cada dia
   B4    B7      Em
Eu venha mais e mais
  Am          D
Estar ao Teu lado
  Am          D
Estar ao Teu lado
  Am          D       G
Estar ao Teu lado Senhor
```

104 – OH! VINDE E ADOREMOS (E)

```
     E          B      E  F#m E/G# A   E/B B
Cristãos, vinde todos com  a...le.gres cantos
  C#m F#6    B C#m B/D# E B/D# F#47 F# B47 B
Ó vin.de, ó vin.....de  a..té   Be.....lém
E F#m E/G# A E   F#m   F#m/E B/D# A/C# B
Vede, nas..cido, vosso  Rei ete....er..no

   E    F#m/A E                A E  B
Ó vinde, ado.remos. Ó vinde, adoremos
   A E/G#  F#m  A/E  B/D# A/C#  E/B  B    E
Ó vinde,    A...do...re...mos Jesus Salvador

   E        B      E F#m E/G# A E/B B
Humildes pastores deixam seus reba.nhos
   C#m F#6    B C#m B/D# E  B/D# F#47 F# B47 B
E ale..gres acor....rem  ao Rei   do     céu
 E  F#m E/G# A E   F#m   F#m/E  B/D# A/C# B
Nós, i..gualmente, cheios de alegri.......a

   E       B      E  F#m E/G# A  E/B B
O Deus invisível de eter.nal grande..za
    C#m   F#6    B C#m B/D# E B/D# F#47 F# B47 B
Sob véus de humilda.....de, po.de...mos       ver
 E   F#m E/G# A E   F#m   F#m/E     B/D# A/C# B
Deus pe..que..nino, Deus envolto em fai......xas

    E        B     E F#m E/G#  A  E/B B
Nasceu em pobreza, repou.sando em pa.lhas
  C#m F#6  B C#m B/D# E B/D# F#47 F# B47 B
O nos.so afe......to lhe va..mos     dar
 E F#m E/G# A   E   F#m     F#m/E  B/D# A/C# B
Tanto   a..mou-nos! Quem não há de amá-      lo

     E          B     E F#m E/G# A   E/B B
A estrela do oriente condu..ziu  os  Ma.gos
    C#m F#6    B C#m B/D# E B/D# F#47 F#  B47 B
E a es..te misté.....rio  envol...ve   em luz
 E  F#m E/G# A E   F#m    F#m/E B/D# A/C# B
Tal cla.ri...dade, também, seguire.......mos
```

105 – OLHO EM TUDO (A)

```
A        C#m
Olho em tudo
  Bm         E        A
E sempre encontro a Ti,
   A     C#m     Bm    E     A   A7
Estás no céu, na Terra onde for
   D               E
Em tudo que me acontece
           C#m  F#m
Encontro o Teu amor
   Bm                    E
Já não se pode mais deixar
                 A    A7
de crer no seu amor

       D                  E
É impossível não crer em Ti
      C#m                 F#m
É impossível não te encontrar
       Bm                  E         A   A7
É impossível não fazer de Ti meu ideal
```

106 – ORAÇÃO DE SÃO FRANCISCO (Cm)

```
   Cm            Eb
Senhor, fazei de mim
         Bb             Cm
Um instrumento de vossa paz
   Eb            Bb
Senhor, fazei de mim
         Ab        G    Cm   Bb  Cm
Um instrumento de vossa paz   (2X)

        Bb   Eb         F      Cm
Onde há ódio,  que eu leve o amor
         Bb    Eb        F        Cm
Onde há ofensa,  que eu leve o perdão
            Bb    Eb        F        Cm
Onde há discórdia,  que eu leve a união
        Bb      Eb        F     Cm   (Ab G Eb Cm)
Onde há dúvidas,  que eu leve a fé

        Bb   Eb        F        Cm
Onde há erro,  que eu leve a verdade
        Bb   Eb        F         Cm
No desespero,  que eu leve a esperança
            Bb   Eb        F         Cm
Onde há tristeza,  que eu leve a alegria.
         Bb    Eb        F     Cm   (Ab G Cm Bb Cm)
Onde há trevas,  que eu leve a luz
```

107 – ORAÇÃO PELA FAMÍLIA (C)

```
       C                C7+                     Dm7    (Dm7+)
Que nenhuma família comece em qualquer de repente
      F/G               G7                    C   F/G
Que nenhuma família termine por falta de amor
         C                  C7+                  Dm7  (Dm7+)
Que o casal seja um para o outro de corpo e de mente
      F/G               G7                    C    F/G
E que nada no mundo separe um casal sonhador
       C                 C7+                Dm7    (Dm7+)
Que nenhuma família se abrigue debaixo da ponte
       F/G                G7                  C  F/G
Que ninguém interfira no lar e na vida dos dois
        C                  C7+                 Dm7    (Dm7+)
Que ninguém os obrigue a viver sem nenhum horizonte
         F/G                 G7                        C  F/G
Que eles vivam do ontem, no hoje e em função de um depois

        C                  Am                 Dm  (Dm7+)
Que a família comece e termine sabendo onde vai
        F/G                G7                    C   F/G
E que o homem carregue nos ombros a graça de um pai
         C                     Am                  Dm (Dm7+)
Que a mulher seja um céu de ternura, aconchego e calor
         F/G                G7                   C    F/G
E que os filhos conheçam a força que brota do amor
     C                       G7
Abençoa Senhor, as famílias, Amém
                             C
Abençoa Senhor, a minha também (2X)

      C                    C7+                  Dm7  (Dm7+)
Que marido e mulher tenham força de amar sem medida
        F/G                 G7                     C   F/G
Que ninguém vá dormir sem pedir ou sem dar seu perdão
          C                 C7+                Dm7   (Dm7+)
Que as crianças aprendam no colo o sentido da vida
        F/G                G7                    C    F/G
Que a família celebre a partilha do abraço e do pão
      C                    C7+                   Dm7 (Dm7+)
Que marido e mulher não se traiam nem traiam seus filhos
       F/G                G7                    C    F/G
Que o ciúme não mate a certeza do amor entre os dois
        C                  C7+                 Dm7    (Dm7+)
Que no seu firmamento a estrela que tem maior brilho
       F/G                   G7                  C    F/G
Seja a firme esperança de um céu aqui mesmo e depois
```

108 – OS GRÃOS QUE FORMAM A ESPIGA (D)

```
     D                   A7                        D
Os grãos que formam a espiga, se unem pra serem pão
     Bm             Em7       A7        D
Os homens que são igreja, se unem pela oblação

   D7                G      A                D
Diante do altar Senhor, entendo minha vocação
Bm            A     Em       A7     D    (A/B) p/subir o tom
Devo sacrificar, a vida por meu irmão

    D           A7                        D
O grão caído na terra, só vive se vai morrer
  Bm             Em7      A7              D
É dando que se recebe, morrendo se vai viver

   E                 B7                              E
O vinho e o pão ofertamos, são nossa resposta de amor
  C#m          F#m7    B7              E
Pedimos humildemente: aceita-nos ó Senhor

   E7                A      B                E
Diante do altar Senhor, entendo minha vocação
C#m           B     F#m      B7     E
Devo sacrificar, a vida por meu irmão
```

109 – PARTILHAR É VOCAÇÃO (D)

```
         A  G         D              G       A     D
Se a missão se faz cansaço, Jesus convida a descansar
         Em      F#    Bm          E               A   G/B
E se há ovelhas sem pastor, é necessário delas cuidar

A/C#         D  G        D
Dá-lhes vós mesmos de comer
      Em     A          D
O meu corpo que se faz pão
       G    F#m   Bm
Diz Jesus a seus amigos
      E         Em   D/F#  G     A    D
Partilhar é vocação, partilhar é vocação

       A     G       D             G      A        D
E se a hora vai adiantada, e despedir se faz tentação
        Em   F#      Bm              E            A    G/B
A nossa fé seja mais forte, para servir nossos irmãos

         A    G       D               G            A         D
A quem duvida do seu pouco, Jesus pergunta: o que tens? Vai ver
         Em        F#       Bm           E                  A    G/B
Então responda: Senhor este pouco, partilhando Tu fazes crescer

          A     G        D                    G     A      D
Se nos sentamos sobre a relva, a qual nos conduz o bom pastor
         Em   F#     Bm                E               A    G/B
Nossa união expresse sempre, o pão de Deus, sinal de amor

           A    G          D            G    A       D
Os nossos pães, os nossos peixes, abençoados pelo Senhor
     Em        F#    Bm             E                A    G/B
Saciarão todos os presentes, que fartura! Cantem louvor!

           A     G      D               G          A       D
E se ainda hoje nós repetimos, aqueles gestos que fez o Senhor
        Em      F#     Bm             E                A    G/B
Não haverá mais fome e sede, nosso batismo terá seu valor!
```

110 – PERDOAI-ME OUTRA VEZ SENHOR (E)

```
     E            C#m    F#m7
Perdoai-me outra vez senhor
    A/B      B7    E
Novamente eu me fechei
       C#m        F#m7
Dentro do meu desamor
      A/B       B7   E  (A E A/B)
Vossa imagem eu mutilei

     E             C#m
Perdoai-me Senhor,
     F#m7     A/B B7  E  (A/B)
Não vivi minha vo.ca.ção
     E             C#m
Perdoai-me Senhor,
     F#m7  A/B B7  E  (A/B)
Não amei o meu ir.mão

     E      C#m    F#m7
Deveria ser vosso apóstolo
       A/B     B7   E
Mas pequei por omissão
      C#m         F#m7
Eu também me acomodei
      A/B   B7      E  (A E A/B)
Fracassei vossa missão

     E      C#m   F#m7
Deveria ser bom discípulo
      A/B   B7     E
Mas calei a minha voz
    C#m        F#m7
Camuflando o ideal
       A/B   B7     E  (A E A/B)
Sem pregar a vossa paz
```

111 – PIEDADE, PIEDADE (D)

```
   D          G          D  D7
Senhor que viestes salvar
        G           A  D  D7
Os corações arrependidos

   G Gm     D Bm     Em A7     D  D7
Piedade, Piedade, Pieda.de de nós
   G Gm     D Bm     Em A7     D  A
Piedade, Piedade, Pieda.de de nós

   D           G          D  D7
Ó Cristo que viestes chamar,
       G           A  D  D7
Os pecadores humilhados

   D                G        D  D7
Senhor que intercedeis por nós,
              G              A D  D7
Junto à Deus Pai que nos perdo.a
```

112 – PODES REINAR (F)

```
   F                              C
Senhor eu sei que é Teu este lugar
                    Bb                   F   C7
Todos querem Te adorar, toma Tu a direção
        F                           C
Sim oh vem oh Santo Espírito os espaços preencher
    Bb           G7           C
Reverência à Tua voz vamos fazer

C7        F      F7    Bb      Bbm
Podes reinar, Senhor Jesus, oh sim
   F             Dm        Gm  C7
O Teu poder, teu povo sentirá
           F      F7        Bb            Bbm
Que bom Senhor, saber que estás presente aqui
 F        C7            F   C7
Reina, Senhor neste lugar

   F                            C
Visita cada irmão, oh meu Senhor
                 Bb                     F  C7
Dá-lhe paz interior e razões pra Te louvar
    F                           C
Desfaz todas tristezas, incertezas, desamor
     Bb         G7                C
Glorifica o Teu nome, oh meu Senhor
```

113 – POR ONDE FORMOS NÓS (C)

C Em7 Dm F G
Vejam, eu andei pelas vilas, apontei as saídas como o Pai me pediu
E Am Dm G7 C C7
Portas, eu cheguei para abri-las, eu curei as feridas como nunca se viu.

F G Em Am
Por onde formos também nós, que brilhe a tua luz.
Dm G Gm7 C7
Fala Senhor, na nossa voz, em nossa vi..da.
F G Em Am
Nosso caminho, então conduz, queremos ser assim.
Dm G C
Que o pão da vida nos revigore no nosso sim.

C Em7 Dm F G
Vejam, fiz de novo a leitura das raízes da vida, que meu Pai vê melhor
E Am Dm G C C7
Luzes,acendi com brandura. Para a ovelha perdida, não medi meu suor

C Em7 Dm F G
Vejam, procurei bem aqueles que ninguém procurava e falei de meu Pai
E Am
Pobres, a esperança que é deles,
Dm G C C7
eu não quis ser escravo de um poder que retrai

C Em7 Dm F G
Vejam, semeei consciência nos caminhos do povo, pois o Pai quer assim.
E Am Dm G C C7
Tramas, enfrentei prepotência dos que temem o novo, qual perigo sem fim

114 – PORQUE ELE VIVE (F)

```
 F          F7          Bb
Deus enviou seu Filho amado
Eb7      F Dm        Gm7
Para morrer no meu lugar.
F            F7            Bb
Na cruz pagou por meus pecados
Eb7      F       Dm    Gm     C      F
Mas o sepulcro vazio está porque Ele vive

            F     F7
Porque Ele vive
                   Bb
Eu posso crer no amanhã
Eb7         F   Dm          Gm7
Porque ele vive, temor não há
F              F7            Bb
Mas eu bem sei, que o meu futuro
Eb7       F      Dm    Gm
Está nas mãos do meu Jesus
    C      F
Que vivo está

F            F7          Bb
Um dia eu vou cruzar o rio
Eb7         F Dm         Gm7
E verei então um céu de luz
F              F7          Bb
E verei que lá, em plena glória
Eb7   F    Dm     Gm       C     F
Vitorioso, vive e reina o meu Jesus
```

115- POUT-POURRI NATALINO (1/2)

```
E                                E7
É Natal, é natal, noite de natal
A        E        F#7        B7
Batem sinos em festa na catedral
E                                E7
É natal, é natal, noite divinal
A                    E
Há mais luz lá no céu
B7             E
Pois chegou Natal
E                                F#m
Vamos minha gente, vamos à Belém
            B7              E
Vamos ver Maria e Jesus também
E                                F#m
Já deu meia-noite, já veio o sinal
               B7
Rompe a aurora lá no céu
               E
Pois chegou Natal

 C         Am       Dm7 G7     C  (Am B)
Brilham palmeiras à luz   do luar
Em                   B7      Em   (Em A Em A)
Dançam as águas na espuma do mar
Dm7          G7                   C    (F#5+ F#)
Tremeluzem estrelas de imenso fulgor
   B7                     Em
Perguntam os sinos, se há festa no céu
     D7                         G   G7
E os anjos respondem, Jesus nasceu
C     Am  Dm7         G7          C        Am7 Dm7
Lá no céu,   na noite calma de dezembro eu vi
         G           C
Uma estrelinha cintilante
C#º     Dm7   G7      C     Am   Dm7
Qual diamante a refletir no céu
         G7           C
O resplendor do teu olhar  (bis)
```

115- POUT-POURRI NATALINO (2/2)

```
A                Bm
De longe uma canção
D#º A D              E            A   (A/C# Cº Bm7 E7)
Linda, que os sinos tocam sem cessar
     A     A7        D      Dm
Este é o momento que une as almas
     A      Bm7 A/C# D D#º E
Pro mundo intei.ro   celebrar
A                Bm
De longe uma canção
D#º  A D           E           A    (A/C# Cº Bm7 E7)
Triste, que com o céu se misturou
       A    A7       D  Dm
Vem fazer o mundo feliz
      A F#m  Bm7     E      A   G7
No Natal   feliz que já chegou

   C         G  C
Feliz Natal! Feliz Natal!
          Dm G  Ab         Bb   C
Cantam os anjos do Senhor!
```

116 – PROCISSÃO DA BÍBLIA (F)

```
 F      Gm        F                            Gm
Quero levar esta Bíblia, ir cantando em procissão,
     Bbm            F  Dm        Gm  C       F   F7
ir feliz como quem leva a luz do céu em sua mão

Bb  C                F      Gm   C                    F   F7
Ergo bem alto esta Bíblia: ei-la entre nós e o bom Deus
    Bb           Bº     F    Dm   Gm        C         F   F7
/:É benção que a terra desce,   é prece que sobe aos céus:/

 F        Gm        F                          Gm
Quero nas mãos este livro, vou levá-lo aonde for
     Bbm        F  Dm         Gm C        F   F7
Eu o levo pela vida, e ele me leva ao Senhor

 F       Gm       F                          Gm
Quero beijar esta Bíblia como beijo sempre, sim
       Bbm            F  Dm       Gm  C        F   F7
Mão do pai que me abençoa e mãe sorrindo para mim

 F       Gm       F                            Gm
Quero deixar este livro, qual um coração no altar:
    Bbm            F   Dm        Gm  C       F   F7
coração de Deus, aberto, ansioso por se revelar
```

117 – QUANDO (E)

Int.: E G#m F#m B7

```
 E   G#m           C#m
Quando às vezes pergunto
F#m7             B7              E   A/B B7
Onde andarás Deus, preciso encontrar
E  G#m              C#m
Peço, ao tempo e ao vento
F#m                 B7              E   Bm E7
Busquem pra mim Deus, preciso encontrar

A B7   G#m  C#m
Então, Deus vem
F#m              B7          Bm  E7
De um modo que eu nunca imaginei
 A     B7  G#m      C#m
Vem em ti, mesmo em mim
F#m               B7              E
Deus sempre esteve, bem perto de mim

 E     G#m               C#m
Meu Deus, que eu nunca esqueça
F#m               B7           E  A/B B7
Que a Tua presença, é sempre real
 E  G#m               C#m
Mesmo que eu nunca Te veja
F#m               B7          E  Bm E7
Faz que eu caminhe, no Teu ideal
```

118 – QUANDO TEU PAI REVELOU (E) (1/2)

```
 E                                        G#
Quando Teu Pai revelou teu segredo a Maria
 A                  A/B     B      E  C#m7
Que pela força do espírito conceberia
F#m7              B                   E G# C#m
A Ti, Jesus, ela não hesitou logo em responder
F#7                                          B
Faça-se em mim pobre serva o que Deus me aprouver
E                                     G#
Hoje imitando Maria que é imagem da Igreja
 A                   A/B     B        E    C#m7
Nossa família outra vez Te recebe e deseja
F#m7                 B                      E G# C#m
Cheia de fé, de esperança e de amor, dizer sim a Deus
     F#m7         B          E   (A B)
Eis aqui os teus servos, Senhor.

       E       G#              A          E
Que a Graça de Deus cresça em nós sem cessar
     A         G#            C#m    C          E
E de Ti, nosso Pai venha o espírito santo de amor
      C#m7     F#m7 B4 B      E (A/B)
Pra gerar e formar Cristo em nós.

 E                                  G#
Por um decreto do Pai ela foi escolhida
 A                  A/B          B         E   C#m7
Para gerar-Te, ó Senhor, que és origem da vida
F#m7               B                   E G# C#m
Cheia do Espírito Santo no corpo e no co.ra.ção
F#7                                    B
Foi quem melhor cooperou com a Tua missão
 E                                G#
Na comunhão recebemos o Espírito Santo
A               A/B         B         E   C#m7
E vem contigo Jesus, o Teu Pai sacrossanto
F#m7            B                  E G# C#m
Vamos agora ajudar-Te no plano da salva.ção
    F#m7         B          E   (A B)
Eis aqui os teus servos, Senhor!
```

118 – QUANDO TEU PAI REVELOU (E) (2/2)

```
       E       G#              A          E
Que a Graça de Deus cresça em nós sem cessar
     A         G#            C#m    C          E
E de Ti, nosso Pai venha o espírito santo de amor
      C#m7     F#m7 B4 B      E (A/B)
Pra gerar e formar Cristo em nós.

E                                        G#
No coração de Maria, no olhar doce e terno
 A                A/B       B      E    C#m7
Sempre tiveste na vida um apoio materno
F#m7             B                 E  G# C#m
Desde Belém, Nazaré, só viveu para Te servir
F#7                                     B
Quando morrias na cruz tua Mãe estava ali
 E                                      G#
Mãe amorosa da Igreja quer ser nosso auxílio
 A                 A/B         B          E     C#m7
Reproduzir nos cristãos as feições de Seu filho
F#m7               B                     E G# C#m
Como ela está em Caná, nos convida a Te obede.cer
     F#m7         B         E   (A B)
Eis aqui os Teus servos Senhor!
```

119 – RECOMPENSA (A) Autor: Robert de Souza Beltrame

```
   A         E/G#
Senhor eu te louvo
    D/F#               E/G#
Por tudo o que tenho e sou
     A              F#m7
Sou grato pelo teu amor
        D              D/E
Que me conquistou e me fez melhor

  A                  E       C#/E#
A cada instante que passa eu vejo
F#m7         C#m7
Você a me guiar
D7+             B/D#
Faz-me fonte de luz para que
      D/E
As pessoas possa iluminar

A                 E
Ao teu lado eu encontro a paz
      D              E
A harmonia do dia a dia
   A              E
És Tu Senhor a contagiar
      D       D/E
Esta santa alegria

   A               E/G#
Depois que te conheci
     D/F#       E/G#
Aprendi a ser feliz
A      E/G#
A amar, a viver
      D/F#                 D/E
A encarar de tudo e não temer

A                E            F#m7
Pois com você eu vivo em sintonia
 C#m7       D7+
Eterna sinergia
   B/D#            D/E
Que só encontro em ti

D     E         A E/G#  F#m7 C#m7 D
Eu me faço como o.fe.renda
           E      F#m7
E tenho a recompensa
D     E         A C#/E#  F#m7 C#m7 D
Eu me faço como o.fe..renda
           E             F#m7  D
E tenho a recompensa do amor
           E             F#m7  D
E tenho e recompensa do amor
           E              F#
E tenho e recompensa do amor
```

120 – RENOVA-ME (D)

```
  D   G/D    A/D     D  Bm
Renova-me, senhor Jesus,
       Em          A7
já não quero ser igual
  D   G/D    A/D     D  Bm
Renova-me, senhor Jesus,
       Em          A7
põe em mim seu coração

       D      F#m/C#  Bm     D/A  G
Porque tudo que há dentro de mim,
   Em         A
precisa ser mudado, Senhor
       D         F#m/C#         Bm      D/A  G
Porque tudo  o que há dentro do meu coração
  G/A           D
precisa mais de ti
```

121 – RESSUSCITOU (Gm)

```
        Gm            F
Ressuscitou, ressuscitou,
        Eb         D
Ressuscitou, aleluia.
      Gm       F
Aleluia, aleluia,
      Eb          D
Aleluia, ressuscitou.

  Gm                    F
Ó morte, onde estás ó morte?
            Eb                  D
Que és tu ó morte? Qual a tua vitória

   Gm                F
Alegria, irmãos alegria
            Eb                    D
Nós hoje cantamos, o Senhor ressurgiu

    Gm                  F
Com Cristo nós ressuscitamos
             Eb                      D
Juntos proclamamos, o Senhor nos salvou
```

122 – SACRÁRIO VIVO (C)

```
   C          C7+ C7            F           Fm
Senhor que vieste em meu coração habitar
               C   F/G  G7           C
E em Sacrário vivo,    me transformar

  C              C7+    C7       F             Fm
Aqui estou em silêncio   a Tua voz a escutar
               C     F/G     G7        C  Bm5-7
Para que me ensines    como devo Te amar

    E7          Am
Tua graça me envolve
   Bm5-7  E7         Am
Teu ser está em meu ser
D7                 G
Quero Senhor bem amado
D7                G
Sempre Te pertencer
```

123 – SAL DA TERRA (B)

```
   B                   D#m    E                 B
Jesus nos deu essa missão o seu amor compartilhar
   E                B             C#7                  F#
Somente entraremos em ação se o amor de Deus nos motivar
   B                 D#m     E                B
O Seu poder nos moverá e assim iremos repartir
    E                   B            C#7            F#
O amor de Deus a verdadeira paz e a doce esperança no porvir

 E          F#     B   A/B  E         F#7     B    B7
Vós sois o sal da terra    vós sois o sal da terra
   E                F#    D#m           G#m
/:Restaurando o sabor e a alegria de viver
 E          F#     B      (B7)  F#7
Vós sois o sal da terra:/

   B                D#m     E                      B
A vida que Jesus viveu o exemplo que Ele nos deixou
   E                       B            C#7                F#
Demonstram o real sentido da missão que o Senhor nos confiou
   B               D#m     E                B
Saber a todos perdoar querer a todos aceitar
   E                B             C#7                F#
Revelam a grandeza do serviço e apontam para o Salvador

 E         F#      B   A/B E         F#7     B      B7
Vós sois o sal da terra   vós sois o sal da terra
   E                F#    D#m           G#m
/:Restaurando o sabor e a alegria de viver
 E         F#     B      (B7)  G#m
Vós sois o sal da terra:/
```

124 – O CÁLICE POR NÓS ABENÇOADO – SALMO 115 (G)

```
  G                     C
O cálice por nós abençoado
               G                 D     G
É a nossa comunhão com o sangue de Jesus

        Em                        D
Que poderei retribuir ao Senhor Deus
           C                           D
Por tudo aquilo que Ele fez em meu favor
        Em                     D
Elevo o cálice da minha salvação
     C                       D
Invocando o nome santo do Senhor

     Em                      D
É sentida por demais pelo Senhor
   C                         D
A morte de seus santos seus amigos
        Em                     D
Eis que sou o vosso servo ó Senhor
           C                               D
Vós me quebrastes os grilhões da escravidão

          Em                          D
Por isso oferto um sacrifício de louvor
     C                       D
Invocando o nome santo do Senhor
        Em                         D
Vou cumprir minhas promessas ao Senhor
       C                   D
Na presença se seu povo reunido
```

125 – SALMO 138 – TU ME CONHECES (Dm) (1/2)

```
        Dm                A7      Dm
Tu me conheces quando estou sentado
                                  A7
Tu me conheces quando estou de pé

Vês claramente quando estou andando
                               Dm
Quando repouso tu também me vês
                        A7       Dm
Se pelas costas sinto que me abranges
          D7                      Gm
Também de frente sei que me percebes
                             Dm
Para ficar longe do teu espírito
        A7                     Dm
O que farei? Aonde irei? Não sei

           Gm        C7       Dm
Para onde irei? Para onde fugirei?
           Gm                        A7                    Dm
Se subo ao céu ou se me prostro no abismo eu te encontro lá
           Gm        C7       Dm
Para onde irei? Para onde fugirei?
            Gm                     A7                        Dm
Se estás no alto da montanha verdejante ou nos confins do mar

         Dm                   A7   Dm
Se eu disser: que as trevas me escondam
                                 A7
E que não haja luz onde eu passar

Pra ti a noite é clara como o dia
                                 Dm
Nada se oculta ao teu divino olhar
                     A7  Dm
Tu me teceste no seio materno
      D7                  Gm
E definiste todo o meu viver
                           Dm
As tuas obras são maravilhosas
                      A7        Dm
Que maravilha, meu Senhor, sou eu
```

125 – SALMO 138 – TU ME CONHECES (Dm) (2/2)

```
           Gm        C7       Dm
Para onde irei? Para onde fugirei?
           Gm                        A7                    Dm
Se subo ao céu ou se me prostro no abismo eu te encontro lá
           Gm        C7       Dm
Para onde irei? Para onde fugirei?
            Gm                     A7                       Dm
Se estás no alto da montanha verdejante ou nos confins do mar

             Dm            A7     Dm
Dá-me tuas mãos ó meu Senhor bendito
                                A7
Benditas sejam sempre as tuas mãos

Prova-me Deus e vê meus pensamentos
                            Dm
Olha-me Deus e vê meu coração
                         A7    Dm
Livra-me deus de todo o mal caminho
        D7                    Gm
Quero viver, quero sorrir cantar
                       Dm
Pelo caminho da eternidade
                       A7  Dm
Senhor terei toda a felicidade
```

126 – SALMO 22 – PELOS PRADOS (C)

```
   C          Em          F F/G     C
Pelos prados e campinas verdejantes eu vou
       Em         F             G
É o Senhor que me leva a descansar
          C              Em          F F/G     C
Junto às fontes de águas puras repousantes eu vou
       Em          F           G   Gm C7
Minhas forças o Senhor vai animar.

   F     G/F    Em     Am
Tu és Senhor, o meu pastor
         C             Dm7 G7     Gm C7 (2a. Vez C)
Por isso nada em minha vida  faltará.

      C             Em            F F/G    C
Nos caminhos mais seguros junto a E.le eu vou
      Em           F             G
E pra sempre o seu Nome eu honrarei
         C          Em           F F/G      C
Se eu encontro mil abismos nos caminhos eu vou
    Em           F              G    Gm C7
Segurança sempre tenho em suas mãos.

       C           Em          F F/G     C
Ao banquete em sua casa muito alegre eu vou
     Em         F             G
Um lugar em sua mesa me preparou
    C           Em         F   F/G    C
Ele unge minha fronte e me faz ser feliz
       Em          F             G    Gm C7
E transborda minha taça em seu amor.

        C         Em         F  F/G    C
Com alegria e esperança caminhando eu vou
      Em         F              G
Minha vida está sempre em suas mãos
     C          Em       F  F/G  C
E na casa do Senhor eu irei habitar
       Em          F              G    Gm C7
E este canto para sempre irei cantar.
```

127 – SALMO 72 (Gm)

```
        Gm        Dm       Gm
Eis que vem o Senhor soberano
Dm              Eb     D    Gm
Tendo em suas mãos poder e glória

                      Dm              Gm
Dai ao Rei vossos poderes, Senhor Deus
         Dm             Cm7          Gm
Vossa justiça ao descendente da realeza
                   Dm             Gm
Com justiça ele governe o vosso povo
        Dm       Cm7               Gm
Com equidade ele julgue os vossos pobres

                   Dm               Gm
Os reis de toda a terra hão de adorá-lo
  Dm         Cm7             Gm
E todas as nações hão de servi-lo
                 Dm           Gm
Libertará o indigente que suplica
    Dm                Cm7           Gm
E o pobre ao qual ninguém quer ajudar

                      Dm         Gm
Todos os povos serão nele abençoados
         Dm           Cm7           Gm
Todas as gentes cantarão o seu louvor
```

128 – SALMO DOMINGO DE RAMOS (C)

```
     C         Em7        F            C
Meu Deus, meu Deus, por que me abandonastes
         F              G             C
E ficais longe de meu grito e minha prece?

         C         A7              Dm
Riem de mim todos aqueles que me vêem,
          Dm         G         C
Torcem os lábios e sacodem a cabeça:
       C           A7          Dm
"Ao Senhor se confiou, ele o liberte
   Dm                    G              C
E agora o salve se é verdade que ele o ama!"

         C          A7        Dm
Cães numerosos me rodeiam furiosos
         Dm          G            C
E por um bando de malvados fui cercado.
        C             A7            Dm
Transpassaram minhas mãos e os meus pés
     Dm           G             C
E eu posso contar todos os meus ossos.

        C           A7           Dm
Eles repartem entre si as minhas vestes
     Dm          G            C
E sorteiam entre eles a minha túnica.
        C            A7               Dm
Vós, porém, ó meu Senhor, não fiqueis longe,
        Dm           G             C
Ó minha força, vinde logo em meu socorro!

        C          A7              Dm
Anunciarei o vosso nome a meus irmãos
     Dm            G               C
E no meio da assembleia hei de louvar-vos!
           C             A7               Dm
Vós que temeis ao Senhor Deus, dai-lhe louvores,
       Dm            G          C
Glorificai-o, descendentes de Jacó!
```

129 – SALVE Ó CRISTO OBEDIENTE (Am)

```
         Am     E   Am
Salve ó Cristo obediente
        E7       Am
Salve, amor onipotente
             E     Am
Que te entregou a cruz
     E7         Am
E te recebeu na luz

    C          G         C     Am
O Cristo obedeceu até a morte
     E7                        Am
Humilhou-se e obedeceu o bom Jesus
     E7                          Am
Humilhou-se e obedeceu, sereno e forte
     E7                       Am
Humilhou-se e obedeceu até a cruz

     C             G         C   Am
Por isso o Pai do céu o exaltou
     E7                       Am
Exaltou-o e lhe deu um grande nome
     E7                     Am
Exaltou-o e lhe deu poder e glória
       E7                      Am
Diante dele céus e terra se ajoelhem
```

130 – SANTO- MAURÍCIO (E)

(Composição: Maurício Souza da Silveira)

INTRO: E B/E C#m7/E A/E E (2X)

```
 E            A/E
Santo, Santo, Santo
E              A/E
É o Senhor Deus do Universo
   E               A/E             B    A/C#  B/D#  (C#m7)
O céu e a terra proclamam a Vossa glória (2x)

 C#m7/B      A7+  F#m C#m7
Hosana nas altu...ras
 C#m7/B      A7+  F#m C#m7
Hosana nas alturas

  C#m7/B          Bbm5-7                A7+
Bendito que vem em nome do Senhor nosso Deus
  E A     E A     E A        B  E
Hosana, Hosana, Hosana nas alturas
```

131 – SANTO É (A)

```
 A      C#m
Santo, Santo é
F#m     C#m
Santo, santo é
 D          Bm          B      E
Deus do universo ó Senhor Javé (2X)

   D       E7           A      E/G#    F#m   A/E
O céu e a terra O proclamam glori...o...so
  D        E7          A    E/G# F#m A/E
Hosana, hosana nas altu...u...ras
   D           E7       A    E/G#   F#m   A/E
Bendito o que vem, em nome do Senhor
  D        E7          A    E/G# F#m A/E
Hosana, hosana nas altu...u...ras
  D        E7        A
Hosana, hosana ao Rei  (bis)
```

132 – SANTO, SANTO, SANTO (F)

```
 F     Bb      F
Santo, Santo, Santo
       Bb                C
É o Senhor, Deus do Universo
  Bb F/A  Gm F          Bb           C
O céu e a terra, resplandecem a Tua glória

  F C     Dm Am
Hosana! Hosa.na!
  Bb      C7        F   Bb/C
Hosana no alto dos céus
  F C     Dm Am
Hosana! Hosa.na!
  Bb      C7        F
Hosana no alto dos céus

   F   Am/E  Dm  Dm/C  Bb   Gm
Bendito é  Aquele, que vem
   C7         F   Bb/C
Em nome do Senhor
```

133 – SANTO, SENHOR DEUS DO UNIVERSO (F)

```
 F     Bb/F    F
Santo, Santo, Santo
  Bb7    C7         F
Senhor, Deus do universo
   F   C/E      Dm      Dm/C    Bb7      C7      F
O céu e a terra proclamam a sua glória hosana Senhor

 F     Bb/F    F
Santo, Santo, Santo
  Bb7    C7         F
Senhor, Deus do universo
   F   C/E      Dm      Dm/C    Bb7      C7      F
O céu e a terra proclamam a sua glória hosana Senhor

   Bb7 F         Bb7         C7    F7
Bendi..to, o que vem em nome do Senhor
   Bb7 F     G7              C7
Bendi..to, hosana, hosana Senhor
  Bb7     C7       F    Dm
Hosana, hosana, Senhor
  Bb7     C7       F
Hosana, hosana, Senhor
```

134 – SÃO FRANCISCO DE ASSIS (C) (1/2)

```
         C                        Em
Quando o fogo do amor ardeu no peito
          F                        G
Vindo da luz tão radiante de Jesus
          C                          Em
Não resistiu a este amor puro e perfeito
          F                    G
Seguiu feliz os estigmas da cruz

       Am                           Dm
E na pobreza foi reerguer santa Maria
       G                     C
E nela toda a Igreja do Senhor
          A7                     Dm
Na eucaristia na alegria o dia-dia
       G                       C
Ele vivia o evangelho com fervor

        Dm         G             C    Am
A gente pode ser muito mais feliz
          Dm              G          C
Seguindo exemplo de Francisco de Assis (bis)

              C                            Em
Lá entre as flores encontrou paz e harmonia
          F                        G
Cantando amores ao Deus da criação
           C                          Em
Pássaros, vento, animais, o sol e a lua
         F                          G
E os arvoredos chamou todos de irmãos

            Am                        Dm
Sorriu aos pobres seus amigos preferidos
       G                          C
Jesus Cristo no semblante do irmão
              A7                              Dm
Com os mais sofridos, mais amados, mais queridos
       G                      C
Na sua mesa Ele repartiu o pão
```

```
        Dm        G            C    Am
A gente pode ser muito mais feliz
          Dm             G          C
Seguindo exemplo de Francisco de Assis (bis)

         C                       Em
Depois vieram também Clara e Antônio
         F                           G
E muitos outros com entusiasmo e ardor
         C                       Em
E tão somente pela fé em Jesus Cristo
       F                       G
Eles fizeram a revolução do amor

        Am                          Dm
E este amor foi tão amado por Francisco
           G                   C
Que o seu ser se revestiu de luz
          A7                     Dm
E na explosão da graça em felicidade
              G                       C
Celebrou sua páscoa nos estigmas da cruz
```

135 – SENHOR TENDE PIEDADE (D)

```
D
Senhor tende piedade e perdoai a nossa culpa,
       G          A7 D  D7
E perdoai a nossa culpa

           G          Em A D  Bm
Porque nós somos vosso povo,
          Em            A   D
Que vem pedir vosso perdão

 D
Cristo tende piedade e perdoai a nossa culpa,
       G          A7 D  D7
E perdoai a nossa culpa

D
Senhor tende piedade e perdoai a nossa culpa,
       G          A7 D  D7
E perdoai a nossa culpa
```

136 – SENHOR, EIS AQUI O TEU POVO (Dm)

```
   Dm          C         Dm
Senhor, eis aqui o teu povo,
     F          Bb       A7
Que vem implorar teu perdão
   Gm      A7      Dm
É grande o nosso pecado,
  Bb         A7           Dm
Porém é maior o teu coração

  Dm             Bb       A7           Dm
Sabendo que acolheste Zaqueu, o cobrador
    Gm                      D7          Gm
E assim lhe devolveste tua paz e teu amor
   A7            Dm       A7            Dm
Também, nos colocamos ao lado dos que vão
   Gm            Dm    E7            A A7
Buscar no teu altar a graça do perdão

  Dm            Bb     A7             Dm
Revendo em Madalena a nossa própria fé
   Gm                    D7             Gm
Chorando nossas penas diante dos teus pés
   A7            Dm      A7             Dm
Também, nós desejamos o nosso amor te dar
   Gm             Dm      E7          A A7
Porque só muito amor nos pode libertar

  Dm           Bb     A7           Dm
Motivos temos nós de sempre confiar
      Gm                   D7          Gm
De erguer a nossa voz, de não desesperar
  A7            Dm           A7             Dm
Olhando aquele gesto que o bom ladrão salvou
    Gm                Dm       E7              A A7
Não foi, também, por nós, teu sangue que jorrou?
```

137 – SENHOR, TENDE PIEDADE DE NÓS (Dm)

```
   Dm  E5-7      A7      Dm
Senhor, tende piedade de nós (2X)

Gm  Dm  Gm       Bb       A
Cristo, tende piedade de nós (2X)

   Dm  E5-7      A7      Dm
Senhor, tende piedade de nós (2X)
```

138 – SENHOR TENDE PIEDADE DE NÓS (F)

```
    F            C       F        F7
Senhor tende piedade de nós (bis)

        Bb           F
Pelo irmão que não amei
     Bb              F
Pelo mal que lhe causei
   Gm C7  F
Pieda.....de (bis)

   F               C       F      F7
Ó Cristo tende piedade de nós (bis)

     Bb              F
Pelo bem que eu não fiz
     Bb               F
Pela paz que eu não quis
   Gm C7  F
Pieda.....de (bis)

    F            C       F        F7
Senhor tende piedade de nós (bis)

       Bb           F
Pelo amor que sufoquei
     Bb          F
Pela vida que matei
   Gm C7  F
Pieda.....de (bis)
```

139 – SEQUÊNCIA PASCAL (F)

```
    F      Bb       F           C7  Dm     C
Cantai cristãos afinal, salve ó vitima Pascal
   Bb        F        Gm       C7                 F
Cordeiro inocente, o Cristo, abriu-nos do Pai o aprisco

    F     Bb       F        C7    Dm       C
Por toda ovelha imolado. Do mundo lava o pecado
  Bb    F           Gm         C7                F
Duelam forte e mais forte: é a vida que vence a morte

   F     Bb      F         C7     Dm        C
O Rei da vida, cativo, foi morto, mas reina vivo
   Bb          F   Gm        C7             F
Responde, pois ó Maria: No caminho o que havia?

     F    Bb      F       C7     Dm    C
Vi Cristo ressuscitado, o túmulo abandonado,
   Bb        F     Gm     C7                  F
Os anjos da cor do sol, dobrado no chão o lençol

    F    Bb            F      C7       Dm         C
O Cristo que leva aos céus, caminha à frente dos seus
   Bb    F        Gm       C7            F
Ressuscitou de verdade! Ó Cristo Rei, piedade!
```

140 – SOBE À JERUSALÉM (C)

```
C   G/B      Am
Sobe à Jerusalém
C7/G       F     G    Em  G/A  A7
Virgem oferente sem igual
Dm  G             C
Vai apresenta ao pai
Am7        Dm
Teu menino luz
       D7        G
Que chegou no Natal

C G/B         Am
E junto a sua cruz
C7/G            F    G     Em   G/A  A7
Quando Deus morrer fica de pé.
Dm   G          C
Sim, Ele te salvou
Am7        Dm        F/G     G    C   G/A  A
Mas o ofereceste por nós com toda fé

D   A/C#      Bm
Nós vamos renovar
D7/A      G    A     F#m  A/B  B7
Este sacrifício de Jesus
Em    A           D
Morte e ressurreição
Bm7         Em          E7        A
Vida que brotou de sua oferta na cruz.

D   A/C#        Bm
Mãe vem nos ensinar
D7/A       G      A     F#m  A/B  B7
A fazer da vida uma oblação
Em    A            D
Culto agradável a Deus
Bm7        Em       G/A          D
É fazer a oferta do próprio coração
```

141 – SONDA-ME (Em) (1/2)

```
Em7(9) Em/C#             C7M
Senhor eu sei que tu me sondas
D/F#                      G7M
Sei também que me conheces
Em7(9)  Em/C#          C7M   Cº
Se me assento ou me levanto
B7(4)  B7             Em     C7M
Conheces meus pensamentos
Em7(9)  Em/C#              C7M
Quer deitado ou quer andando
D/F#                        G7M
Sabes todos os meus passos
Em7(9)  Em/C#            C7M     Cº
Antes que haja em mim palavras
 D/F#         B7(4)  B7            Em   C7M
Sei que em tu      do me conheces

           E7              Am    Am/G
Senhor  eu sei que tu me sondas
D/F#                        G
Senhor  eu sei que tu me sondas
Em         E7                   Am  Am/G
Senhor  eu sei que tu me sondas
D/F#          B7(4)  B7         C7M  Em  C7M  B7
Senhor  eu sei que tu me sondas

Em7(9)  Em/C#               C7M
Deus           me cerca sem volta
D/F#                       G7M
Tua mão em mim repousa
Em7(9)  Em/C#          C7M  Cº
Tal    ciência  é grandiosa
B7(4)  B7               Em  C7M  B7
Não alcanço de tão alta
Em7(9)  Em/C#      C7M
Se         subo até aos céus
D/F#                           G7M
Sei que ali também te encontro
Em7(9)  Em/C#            C7M  Cº
Se o abismo está em minha cama
D/F#    B7(4)  B7            Em  C7M
Sei que ali    também me amas
```

```
            E7                Am   Am/G
Senhor  eu sei que tu me amas
D/F#                           G
Senhor  eu sei que tu me amas
Em          E7                   Am   Am/G
Senhor  eu sei que tu me amas
D/F#           B7(4)  B7         C7M  Em  C7M  B7
Senhor  eu sei que tu me amas

            E7                Am    Am/G
Senhor  eu sei que tu me sondas
D/F#                           G
Senhor  eu sei que tu me sondas
Em          E7                     Am   Am/G
Senhor  eu sei que tu me sondas
D/F#           B7(4)  B7           C7M  Em  C7M  B7
Senhor  eu sei que tu me sondas
```

142 – TAL É A PAZ (A)

```
         A              D           A
Tal é a paz que já me invade o coração
          D             A         E
Tal é o amor que só me faz agradecer
      D        C#         F#m  B7
E adorar e exaltar,e bendizer
        A           E       A    D  A  (A7)
Aquele que se entregou por mim (2x)

 D
Glória (eu sempre canto)
 A          F#m
Glória (pra sempre, sempre)
Bm7 C#m7  D  E  Em  A
Glória a Ti, Senhor
 D
Glória (eu sempre canto)
 A          F#m
Glória (pra sempre, sempre)
Bm7 C#m7  D  E  F  G  A
Glória a Ti, Senhor
```

143 – TÃO SUBLIME SACRAMENTO (D)

A7 D A7 D
Tão sublime sacramento
Bm F#m A7 D
Adoremos neste altar
A7 D A7 D
Pois o Antigo testamento
Bm F#m A7 D
Deu ao novo seu lugar
A7 D A7 D
Venha a fé por suplemento
G D G A7 D
Os sentidos completar

A7 D A7 D
Ao Eterno Pai cantemos
Bm F#m A7 D
E a Jesus, o Salvador
A7 D A7 D
Ao Espírito exaltemos
Bm F#m A7 D
Na Trindade eterno amor
A7 D A7 D
Ao Deus Uno, e Trino demos
G D G A7 D
A alegria do louvor
G D A7 D
Amém. Amém

144 – TE AMAREI (F)

```
      F                Bb     Bbm       F    (Bb F)
Me chamaste para caminhar na vida contigo,
                       Bb            G       C7
Decidi para sempre seguir-Te e não voltar atrás!
      F                  Bb          Bbm        F
Me puseste uma brasa no peito e uma flecha na alma
    Dm            Gm          C7         F  (Bb F)
É difícil agora viver sem lembrar-me de Ti.

      C7
Te amarei, Senhor!
       F      Dm
Te amarei, Senhor!
        Gm                    C7
Eu só encontro a paz e a alegria
               F     (Bb F)
Bem perto de Ti! (2x)

       F                  Bb        Bbm         F    (Bb F)
Eu pensei muitas vezes calar e não dar nem respostas;
                      Bb          G       C7
Eu pensei na fuga esconder-me, ir longe de Ti.
         F                  Bb       Bbm      F
Mas tua força venceu e ao final eu fiquei seduzido,
    Dm            Gm         C7       F  (Bb F)
É difícil agora viver sem saudade de Ti!

     F                    Bb      Bbm       F    (Bb F)
Ó Jesus, não me deixes jamais caminhar solitário,
                          Bb        G      C7
Pois conheces a minha fraqueza e o meu coração...
        F                Bb      Bbm     F
Vem, ensina-me a viver a vida na tua presença,
    Dm                     Gm      C7         F  (Bb F)
No amor dos irmãos, na alegria, na paz, na união
```

145 – TEU MISSIONÁRIO (Em)

Em
Nesta hora, depois da comunhão
Am B7
Em que Tua vida vive em meu coração
Em
Quero ao pecado dizer não
Am B7
Para dignamente estar contigo em união

E G#m C#m7 C#m/B A F#m7 B4 B7
Ó Deus vi....vo, aqui sou o Teu sacrário
E G#m5-7 C#4 C#7 F#m F#m/E B4 B7
Mais que is..so, faz de mim Teu missionário (2X)

Em
Sinto Deus bem dentro do meu ser
Am B7
Renovando tudo, me fazendo renascer
Em
Flui em mim Tua força e Teu poder
Am B7
És o Pão da Vida e sustentas meu viver

Em
Teu amor eu vou anunciar
Am B7
Onde eu estiver e onde enfim puder chegar
Em
Corações, abertos vou buscar
Am B7
Que ao Te receberem, igualmente irão cantar

146 – TUA PALAVRA (D)

```
D7+   G7+                 D7+
Tua palavra é luz para o meu caminho
      G7+                           D7+
Tua palavra é lâmpada para os meus pés.
      G7+                 D7+
Tua palavra é luz para o meu caminho
      G7+                           D7+
Tua palavra é lâmpada para os meus pés.

         Em               A4   A
E o teu amor é como doce água
          G7+                      D7+
Que vem a mim como em meio a um deserto.
      Bm7                             F#m7
Como orvalho que desce em plena terra seca
        G       Em       A4      A
E dela faz surgir verdes pastos.

Bb°   Bm7               F#m7
Quero fazer valer Tua palavra em mim,
            G    F#m7  Em      Em/D  A4   A
Pra que o doente tenha     onde se curar
Bb°   Bm7               F#m7
Quero fazer valer Tua palavra em mim,
           G   F#m7  Em        Em/D   A4   A
Pra que o mundo saiba    que Tu és Senhor.

         G7+           D7+
Tu és Senhor! Tu és Senhor, Jesus.
         G7+           D7+
Tu és Senhor! Tu és Senhor, Jesus.
```

147 – UM DE NÓS (C)

```
C9        C79           F                 Fm
Tanta paz santa paz já anoiteceu tão tranquilo está
               C/G                          Dm/G
Terá sido numa noite assim imagine um anjo a contemplar
             C/G                        Cm/F C4/G
A ternura de Maria a olhar que o Rei nasceu

C9          C7+9                        C79
Um de nós, menino Deus nasceu Deus se fez um de nós
             F9      Dm        Fm6   C/G         D79
Que amor grandioso maravilhosa luz envolve ali Jesus
         F7+            E4       E
Na noite em Belém homem Deus se fez

C         Em7              F7+         C        Em5-7
Um de nós Cristo, o Rei nasceu, Ele se fez um de nós
        F9  C5+9-
Naquela noi..te     Deus se fez
C/G       G49               C9      Em/A
Um de nós um de nós é noite de natal natal

          D9          D7+9                   D7+
Tornou-se um de nós nasceu menino Deus e se fez um de nós
              G9    Em7+9     Em5-7 D/A         E79
Que amor grandioso maravilhosa paz a manjedoura traz
         G7+            F#4     F#
Na noite em Belém homem Deus se fez

D9          D7+9                   D7+
Um de nós o Cristo já nasceu e tornou-se um de nós
        G9  D5+9-
Naquela noi..te Deus se fez
D/A       A49               D9    D5+ Em/A
Um de nós um de nós natal é manhã
            D9     D
Deus se fez um de nós
```

148 – UM PASSO PRA JESUS (E)

```
            E                   B
Se você não sabe aonde a vida mora
           G#m             A        B
Preste atenção, eu vou te ensinar agora.
             F#m          B
Basta dar um passo pra Jesus
         E               A
E você verá o quanto é bom sentir
     F#m         A            B
Essa paz, esse amor que tanto me compraz!

            E                      B
Venha hoje mesmo seguir a Jesus Cristo
          G#m            A            B
Ele te oferece a vida eterna e o paraíso.
              F#m          B
O tempo não espera e vai embora
            E              A
Venha para Cristo, venha agora.
      F#m         A            B
Dê um passo para Ele, seja um vencedor!

            E                 A          B
Se você não sabe o que é sentir esse Jesus,
             G#m        A            B
Basta dar um passo e abrir seu coração
         E            A           B
Ele é a força que te faz um vencedor,
             F#m  G#m  A  B
Ele é a Salvação
```

149 – UMA LUZ (A)

```
     A A/G      A/F#   A/F
Uma luz, que conduz
               A  A/G
Os nossos passos
     A/F#   A/F
Num caminho bom

     A A/G       A/F#  A/F
Um amor, que é capaz
         A   A/G
De dar a vida
   A/F#         A/F
Sem nada cobrar

      A  A/G
Vale mais
           A/F#         A/F
Do que qualquer outro tesouro
     A           A/G
Que possa existir
      A/F#       A/F         A   A7
É o melhor amigo pra se confiar

     D           Dm
É Jesus, o nosso Rei
            A
Que nos conduz
        F#m
No rumo certo pra bem perto
    Bm
De Deus ficar
   E               A    A7    (A/G  A/F#  A/F)
E nunca mais o deixar (bis)

     A
Uma luz
```

150 – VAMOS ACLAMAR A PALAVRA DE DEUS (F)

```
   F         Am
Aleluia, aleluia
Bb        Gm     Bb/C       C
Vamos aclamar a Palavra de Deus

   F         Am
Aleluia, aleluia
Bb        Gm     Bb/C       C
Vamos aclamar a Palavra de Deus
      F
Aleluia
```

151 – VASO NOVO (C)

```
          C   C7+  A7-9  Dm   Dm7+
Eu quero ser,    Senhor amado
        Dm7      F/G  G       C
Como um vaso nas mãos de um oleiro
             Gm7  C7             F   Fm
Quebra minha vida    e faze-a de novo
          C   C7+  Am
Eu quero ser,
   A7-9  Dm  F/G   G7   C
Eu quero ser    um vaso novo
```

152 – VEM E EU MOSTRAREI (F)

```
 F              Dm                Gm                C7
Vem e eu mostrarei que o meu caminho te leva ao Pai
     F              Dm              Gm            C7
Guiarei, os passos teus e junto a ti hei de seguir
         F        Dm            Gm     C7
Sim eu irei e saberei, como chegar ao fim
         F         Dm             Gm    C7     F Dm Gm C7
De onde vim, aonde vou por onde irás irei também

 F            Dm                 Gm         C7
Vem, eu te direi o que ainda estás a procurar
     F              Dm          Gm         C7
A verdade é como um sol e invadirá teu coração
          F           Dm          Gm     C7
Sim, eu irei e aprenderei minha razão de ser
            F                Dm          Gm    C7     F Dm Gm C7
Eu creio em ti, que crês em mim e a tua luz verei a luz

 F                  Dm                 Gm          C7
Vem, que a terra espera quem possa e queira realizar
      F            Dm               Gm            C7
Com amor a construção de um mundo novo muito melhor
         F        Dm               Gm     C7
Sim eu irei e levarei teu nome aos meus irmãos
        F            Dm              Gm   C7     F Dm Gm C7
Iremos nós e o teu amor vai construir enfim a paz
```

153 – VEM ESPÍRITO AGIR EM NOSSAS VIDAS (D)

```
D     F#m      G            A     D
Vem espírito agir em nossas vidas
       F#m          G           A   G
Quando nos reunimos para Te louvar
      A             D      A/C# Bm  Bm/A  G
Bem sabemos que louvando de coração
      A             D   G/A  A  D
Tuas bênçãos nos virão

  D     F#m      G      A     D
Sabemos que o Senhor é eterno
           F#m       G           A
E que seu amor, por nós não tem fim
 G       A    F#m     Bm    G
Mas se renova, e se renova
       A       D  A  D  G
Eternamente, amém
       A       D
Eternamente, amém
```

ENTRADA: 3 batidas + virada
INTRO: "Bem sabemos.."Repetir 1ª. Estrofe
Instrumental na estrofe
Repetir a música toda

154 – VEM LOUVAR (D)

```
 D          F#m       G          G/A     D
Vem, vem louvar, e encher este lugar de glória,
     G          A7      D
E encher este lugar de glória:
      Em7 D/F# Em/G E7/G#  A7
Com a gló.ria   do   Se...nhor
 D          F#m       G          G/A     D
Vem, vem louvar, e encher este lugar de glória,
     G          A7      D
E encher este lugar de glória:
      Em7 D/F# Em/G  A7 D
Com a gló.ria   do   Senhor

        D     Am  D7    G             G/A    A
Quando Deus envia seu espírito nos conduz a paz,
       D      G           A7
E nos faz cantar o seu louvor,
      D     Am7  D7   G         G/A     A
Seu amor em cada coração, nos garante a paz
       D      G           A7
E nos faz cantar o seu louvor
       G          A7
Cante forte ao Senhor

       D     Am    D7   G         G/A     A
É tão bom estar neste lugar de alegria e paz
         D      G           A7
Que nos faz cantar o seu louvor.
       D      Am7    D7    G          G/A   A
Eu também sou templo do Senhor e o meu coração
        D       G              A7
Vai cantar pra sempre o seu louvor.
       G          A7
Cante forte ao Senhor
```

155 – VEM, SANTO ESPÍRITO DE DEUS (E)

```
       E            C#m        F#m7
Outra vez um vento forte soprará
       A/B          B            E   A/B  B
E encherá de luz e vida este lugar
  E          C#m          F#m7
E todos sentirão por teu amor
       A/B          B             E         Bm E7
A plenitude da alegria a mais sublime paz

   A         F#m            B
Envia, teu espírito consolador
     G#m         A/B        B
Derramando sobre nós a Tua luz
 E           A          B   C°
Vem, Santo Espírito de Deus
C#m        A          B
Vem, iluminar a nossa vida
 E           A          B   C°
Vem, Santo Espírito de Deus
C#m            A          E
Vem, nos conduzir divina luz

E              C#m            F#m7
Dá-nos os teus dons pra que possamos
           A/B         B          E         A/B  B
Ao mundo inteiro anunciar o teu imenso amor
        E          C#m         F#m7
Pra que todos compreendam Pentecostes
       A/B       B         E        Bm E7
Aquele dia tão bonito em Jerusalém
```

156 – VITÓRIA (C)

```
  C                F      G7                 C
Vitória, Tu reinarás! Ó cruz, Tu nos salvarás. (2X)

    C              F         G7            C
Brilhando sobre o mundo, que vive sem tua luz
   C            F        G7               C
Tu és um sol fecundo de amor e de paz, ó cruz!

   C           F       G7              C
Aumenta a confiança do pobre e do pecador.
    C               F        G7               C
Confirma nossa esperança, na marcha para o Senhor.

   C               F          G7         C
A sombra dos teus braços, alegria já viverá
    C              F      G7            C
Por Ti no eterno abraço o Pai nos acolherá.
```

157 – VOU CANTAR TEU AMOR (F)

```
         F        Am          Bb         C7
Vou cantar Teu amor, ser no mundo um farol
         Am     Dm         Gm                C7       F   Bb F C
Eis-me aqui Senhor, vem abrir as janelas do meu coração
     F      Am      Bb         C7
E então falarei, imitando Tua voz
         Am    Dm         Gm                C7       F Bb F C
Creio em Ti Senhor, nas pegadas deixadas por Ti vou andar

       F                           Gm                  C7
Vou falar do Teu coração, com ternura nas mãos e na voz
      Am                    Dm
Proclamar que a vida é bem mais
         Gm                  C7
Do que aquilo que o mundo ensina e cantar....
 F                  C7        A7
Cantar um canto ensinado por Deus
Dm              Am
Com poesia ensinar nossa fé
 Bb                   F
Plantar o chão, cultivar o amor
G7               C7
Como poetas que querem sonhar
 F                   C7         A7
Pra realizar o que o mestre ensinou
Dm                 Am
Viemos cear, restaurar coração
Bb                 F
Fonte de vida no altar a brotar
Gm     C7    F
A nos alimentar

     F         Am          Bb        C7
Celebrar meu viver, pra no mundo ser mais
       Am      Dm        Gm                C7        F Bb F C
Faz de mim, Senhor, aprendiz da verdade, justiça e da paz
      F        Am        Bb            C7
Comungar Teu viver neste vinho e neste pão
      Am     Dm        Gm               C7       F   Bb  F  C
Quero ser Senhor, novo homem nascido do Teu coração
```

158 – VOZ DE DEUS (C)

```
 C  Em    F                C
Meu Deus venho ouvir tua voz
 F                C        G
Quero que Tu me fales de paz
 C  Em    F                C
Meu Deus venho ouvir tua voz
 F                C     G   C
Quero que Tu me fales de amor (3x)

  F                C
Amai-vos uns aos outros
     G        C
Como eu vos amei
     F           C
E assim saberão todos
     D                  G47  G7
Que vós sois discípulos meus

      F             C
Passarão o céu e a terra,
     G               C
Mas minhas palavras não
      F           C
Da palavra vive o homem
   D            G47  G7
E não apenas de pão
```

159 – DEIXA A LUZ DO CÉU ENTRAR (E)

```
      E            C#m7   F#m7  B7
Tu anseias eu bem sei, a  salvação
      F#m7         B7      E
Tens desejos de banir a escuridão
       E7                     A   Am
Abres pois de par em par Teu coração
   E      C#m7   F#m7 B7 E   A  E  B
E deixa a luz do céu  entrar

 E                     B7
Deixa a luz do céu entrar
                       E
Deixa a luz do céu entrar
E7                         A   Am
Abre bem as portas do Teu coração
   E      C#m7   F#m7 B7 E
E deixa a luz do céu  entrar

           E            C#m7    F#m7 B7
Cristo, a luz do céu em Ti quer habitar
        F#m7        B7    E
Para as trevas do pecado dissipar
      E7                A   Am
Teu caminho e coração iluminar
   E      C#m7   F#m7 B7 E   A  E  B
E deixa a luz do céu  entrar
```

160 – PERDÃO, SENHOR, PARA O VOSSO POVO (Dm)

```
         Dm     Gm   Em75-    A7    Dm
Solo: Perdão, Senhor, para o vosso povo.
          Dm     Gm   Em75-    A7    Dm
Todos: Perdão, Senhor, para o vosso povo.

   D7      Gm       C7          F       Em75-
Perdão, Senhor, por termos preferido confiar
   Bb       Dm           Em75-   A7          Dm
Em nossa fraqueza, sem saber que sois a fortaleza!

   D7      Gm       C7          F        Em75-
Perdão, Senhor, por termos preferido recusar
  Bb       Dm           Em75-   A7         Dm
A vossa verdade, sem saber que ela é liberdade!

   D7      Gm       C7            F         Em75-
Perdão, Senhor, por termos tantas vezes caminhado
Bb      Dm           Em75-   A7         Dm
Sem esperança, sem saber que sois a segurança!
```

161 – LOUVOR E GLÓRIA A TI, SENHOR (F)

```
    F   A7 Dm        Bb      F
Louvor e  glória a Ti, Senhor,
 Gm C7    Am  Dm      Gm    C7     F     Bb   F
Cristo Pala..vra, Palavra  de Deus!

1º Domingo:
  Dm                           Gm
O homem não vive somente de pão,
       Bb                            C7
Mas de toda a palavra da boca de Deus.

2º Domingo:
Numa nuvem resplendente fez-se ouvir a voz do Pai:
Eis meu Filho muito amado, escutai-o, todos vós.

3º Domingo:
Na verdade, sois Senhor, o Salvador do mundo.
Senhor, dai-me água viva a fim de eu não ter sede!

4º Domingo:
Pois, eu sou a luz do mundo, quem nos diz é o Senhor;
E vai ver a luz da Vida quem se faz meu seguidor!

5º Domingo:
Eu sou a ressurreição, eu sou a vida.
Quem crê em mim não morrerá eternamente.
```

162 – SALMO RESPONSORIAL – QUARESMA (Gm)

1º Domingo: Salmo 51(50)

```
   Gm                          Cm
Piedade, ó Senhor, tende piedade,
       Gm   D7      Gm
Pois pecamos contra vós!

                                   D7
Tende piedade, ó meu Deus, misericórdia!
         A7            D7         Gm
Na imensidão do vosso amor, purificai-me!
         Cm                       Gm
Do meu pecado, todo inteiro, me lavai
     A7                         D7
E apagai completamente a minha culpa!
```

2º Domingo: Salmo 33(32)
Sobre nós venha, Senhor, a vossa graça.
Venha a vossa salvação!

3º Domingo: Salmo 95(94)
Não fecheis, irmãos, o vosso coração,
Como outrora no deserto!

4º Domingo: Salmo 23(22)
O Senhor é o pastor que me conduz:
Não me falta coisa alguma.

5º Domingo: Salmo 130(129)
No Senhor é que se encontra o perdão,
Copiosa redenção

Ramos: Salmo 22(21)
Ó meu Deus e Pai, por que me abandonastes,
Clamo a vós e não me ouvis?

163 – SÊ BENDITO (Cm)

```
      Cm                  Fm
Sê bendito, Senhor para sempre
       G7                    Cm
Pelos frutos das nossas jornadas!
     C7                Fm
Repartidos na mesa do Reino,
    Cm      D      G
Anunciam a paz almejada!


   Cm     Fm       Bb              Eb   G
Senhor da vida, tu és a nossa salvação!
         C            Fm       G                     Cm
Ao prepararmos a tua mesa, em ti buscamos ressurreição!

      Cm                  Fm
Sê bendito, Senhor para sempre
       G7                   Cm
Pelos mares, os rios e as fontes!
      C7                Fm
Nos recordam a tua justiça,
        Cm          D         G
Que nos levam a um novo horizonte!


      Cm                  Fm
Sê bendito, Senhor para sempre
      G7                      Cm
Pelas bênçãos qual chuva torrente!
     C7                    Fm
Tu fecundas o chão desta vida
     Cm        D       G
Que abriga uma nova semente!
```

164 – VAMOS JUNTOS PARA A MESA (Em)

```
Em                    B7                        Em    F#o
Vamos juntos para a mesa do banquete da aliança
         B7            Em   C B Em
Que o Senhor nos preparou.
                   B7                        Em     F#o
Esta mesa nos sustenta nos caminhos da esperança,
      B7          E
Nas estradas do amor.

E    B7         C#m      B7
Ó Senhor, nesta mesa, buscamos
 A    E           F#m     B7
O alimento que a todos refaz
E     B/D#    C#m       B7
Na procura da terra sem males,
E/G#    F#m        A B7      Em   C B Em
Que é penhor da justiça e da paz.

Em                    B7                        Em    F#o
Ó Senhor, criaste a terra, colocaste nela a vida,
         B7           Em    C B Em
Deste ao povo como herança.
                       B7                          Em     F#o
Pra teus filhos, tuas filhas, tu sonhaste um paraíso:
        B7          E
Dom, saudade e esperança.

Em                B7                     Em    F#o
Uma terra sem os males do egoísmo e violência,
       B7           Em   C B Em
Da ambição e todo o vício,
                  B7                    Em     F#o
É projeto do teu Reino, utopia do teu povo,
      B7             E
Nosso sonho e compromisso.

Em              B7                         Em    F#o
Tu visitas esta terra com as chuvas e o orvalho,
        B7           Em   C B Em
E com a vida que a invade,
                         B7                       Em     F#o
Mas, pra muitos falta o solo, para tantos, o trabalho,
         B7           E
Falta, enfim, fraternidade.
```

165 – HINO DA CAMPANHA DA FRATERNIDADE 2008 (C)

```
      C                        A            F                              C
Com carinho, desenhei este planeta; Com cuidado, aqui plantei o meu jardim.
       Am                      Dm          A              G               C
Com alegria, eu sonhei um paraíso, Para a vida, dom de amor que não tem fim.

F                   G/F     Em                Am
Ponho, então à tua frente Dois caminhos diferentes:
Dm           G         Gm/C  C7
Vida e morte, e escolherás.
F                     G/F   Em                      Am
Sê sensato: escolhe a vida! Parte o pão, cura as feridas!
Dm         G      Gm/C  F/G
Sê fraterno e viverás.

      C                          A            F                            C
Fiz o homem e a mulher à minha imagem; Por amor e para o amor, eu os criei.
        Am                      Dm        A           G            C
Com meu povo, celebrei uma aliança. O caminho da justiça eu ensinei.

        C                      A             F                      C
Com tristeza vejo a vida desprezada Nos meus filhos e em toda a natureza.
         Am                      Dm             A        G            C
Me entristecem tantas vidas abortadas, Dói em mim a violência e a pobreza.

       C                            A           F                        C
Pelas margens desta vida há tanta gente Que implora por justiça e dignidade.
      Am                              Dm             A          G         C
Respeitar cuidar da vida é o que te peço Vai transforma a tua fé em caridade.
```

166 – COMO UM SONHO (E)

```
    E                   C#m
Se tudo for um sonho, acorde
     A                   B7
Pois amanhã tudo será melhor
E            C#m
A sua verdade aparecerá
    A                     B7      E
Num novo dia com mais alegria e amor

E                     C#m
Faça seus momentos resplandecerem sempre
A                  B7
Viva sua juventude siga o caminho
      E                C#m
Que a vida oferecer, há luzes no infinito
  A                B7                      E
Ela será eterna, tudo se tornará fácil e bonito

         A                E
Como um campo verde e florido
        A            E
Como o mar e o céu azul
C#m   A
Como num passe de mágica
    F#m
Seu mundo sorrirá
    A    B7                E
E você verá o que é ser feliz
```

167 – TODA SEMENTE (C)

C F G C
Toda semente é um anseio de frutificar
F G C
E todo fruto é uma forma de a gente se dar.

C C7 F
Põe a semente na terra,
G C
Não será em vão
G7
Não te preocupe a colheita,
C
Plantas para o irmão.

C F G C
Toda palavra é um anseio de comunicar,
F G C
E toda fala é uma forma de a gente se dar

C F G C
Todo tijolo é um anseio de edificar,
F G C
E toda obra é uma forma de a gente se dar

C F G C
Todo poema é um anseio de se expressar
F G C
E todo canto é uma forma da gente se dar

168 – SENHOR, TENDE PIEDADE DE NÓS 2 (Dm)

```
   Dm    Am7       Gm7      Dm
Senhor, tende piedade de nós (2x)

 Dm      Am7       Gm7       A
Cristo, tende piedade de nós (2x)

   Dm    Gm7       A7       Dm
Senhor, tende piedade de nós (2x)
```

169 – GLÓRIA A DEUS NO CÉU (E)

```
 E         B7       E
Glória a Deus no céu
      B    F#m      B
E na terra paz aos homens
 E         A   B   E
Glória Alelu......ia

          C#m         E
Glória ao Pai, o Criador,
      F#m              F#7  B7
Seu poder nos chamou à vi...da.

          C#m         E
Glória ao Filho Redentor,
    F#m           F#7  B7
Sua cruz reconciliou - nos.

            C#m         E
Glória ao Espírito de Amor,
    F#m               F#7  B7
Sua graça é que nos reno...va.
```

170 – MARIA DA EUCARISTIA (A)

A Bm E
Quão grande graça após uma consagração
A
Feita por Pedro, por Tiago ou por João
D
A mãe que alimentou Jesus em seu ser
E A
Comunga agora o Deus comunhão

A D
Quanta alegria a de Maria
E A
Receber Jesus na Eucaristia
D
O corpo do Filho que um dia ela gerou
E A
Foi ela quem primeiro O comungou

A Bm E
Eu imagino que naquela refeição
A
Estava junto aquela que sempre O seguiu
D
A mãe que deu a luz o Cristo meu Senhor
E A
Comeu do pão que o filho serviu

A Bm E
Quanta alegria a de Maria que gerou
A
O Deus que em seu ventre um dia alimentou
D
Ser novamente sua morada
E A
Por isso és bendita e agraciada

171 – PERFEITO É QUEM TE CRIOU (E)

```
       E
Se um dia um anjo declarou
    F#m7
Que tu eras cheia de Deus
G#m                  C#m
Agora penso quem sou eu
        F#m7          B7             E
Para não te dizer também, cheia de graça
  C#m            F#m       B        E
Ó mãe, cheia de graça, Ó mãe agraciada

  E                       F#m
Se a palavra ensinou que todos hão de concordar
     G#m               C#m       F#m          B7
E as gerações te proclamar, agora eu também direi
          E      C#m            F#m      B            C#m7
Tu és bendita, ó mãe. Tu és bendita, ó mãe. Bem aventurada

    C               G            Am    Em       C
Surgiu um grande sinal no céu, uma mulher revestida de sol
  Am           G              A           B
A lua debaixo de seus pés e na cabeça uma coroa

    E                        F#m
Não há como se comparar. Perfeito é quem te criou
     G#m            C#m
Se o Criador te coroou.

      F#m        B7          E       C#m
Te coroamos, ó mãe. Te coroamos, ó mãe.
      F#m        B7          C#m
Te coroamos, ó mãe. Nossa rainha.
      F#m        B7          E       C#m
Te coroamos, ó mãe. Te coroamos, ó mãe.
      F#m        B7           E
Te coroamos, ó mãe. Nossa Rainha.
```

172 – CÂNTICO DE MARIA (D)

```
C      G/B                 D
Manifestou o poder de seu braço
C        G/B               D
Desconcertou os corações assoberbados
C    G/B             D
Derrubou do trono os poderosos
C   G/B       D
Exaltou os humildes

Bm   F#m        D
Minha alma glorifica o Senhor
C            G/B           D
Meu Espírito exulta de alegria
Bm   F#m        D
Minha alma glorifica o Senhor
C            G/B           D
Meu Espírito exulta de alegria
C  G/B             D                 C
Em Deus, meu Salvador (Meu espírito exulta)
C  G/B             D                 C
Em Deus, meu Salvador (Meu espírito exulta)
C  G/B             D                 C
Em Deus, meu Salvador (Meu espírito exulta)
C  G/B             D
Em Deus, meu Salvador

C        G/B             D
Saciou os indigentes de bens
C           G/B              D
Despediu os ricos de mãos vazias
C  G/B        D
Acolheu a Israel
C           G/B        D
Lembrado de sua misericórdia
C        G/B                 D
Conforme prometera a nossos pais
C    G/B           D
Em favor da posteridade
       C  G/B      D         C  G/B      D
De Abraã..........o. De Abraã..........o
```

173 – EU VIM PARA ESCUTAR (Dm)

```
   Dm        A7  Dm
Eu vim para escutar
 D7   Gm     C7     F     Dm    A7        Dm
Tua Palavra, Tua Palavra, Tua Palavra de amor

   Dm         A7     Dm
Eu quero entender melhor
D7    Gm     C7     F     Dm    A7        Dm
Tua Palavra, Tua Palavra, Tua Palavra de amor
```

174 – GLÓRIA A DEUS NAS ALTURAS – PE. NEY (D)

```
 D         A          Bm   D
Glória a Deus nas altu..ras
          G         Bm      G       Em/G  A  D
E paz na terra aos homens por Ele ama......dos

F#m
Senhor Deus, rei dos céus, Deus Pai todo poderoso
Bm
Nós vos louvamos, nós vos bendizemos,
Em7                                A7
Nós vos adoramos, nós vos glorificamos

F#m
Nós vos damos graças por vossa imensa glória
Bm
Senhor nosso Jesus Cristo, Filho Unigênito
Em7                                          A7
Senhor Deus, Cordeiro de Deus, Filho de Deus Pai

F#m
Vós que tirais o pecado do mundo, tende piedade de nós
Bm
Vós que tirais o pecado do mundo, acolhei a nossa súplica
Em7                                                A7
Vós que estais à direita do Pai, tende piedade de nós

F#m
Só vós sois o Santo, só vós o Senhor
Bm
Só vós o Altíssimo, Jesus Cristo
Em7                                       A7
Com o Espírito Santo, na glória de Deus Pai

Em7   D
A....mém
```

175 – TODA BÍBLIA É COMUNICAÇÃO (C)

```
     C            G7
Toda Bíblia é comunicação,
       Dm              C
De um Deus amor de um Deus Irmão
    C7                 F
É feliz quem crê na revelação,
          C      Dm G7  C
Quem tem Deus no co.ra.ção

       E           Am
Jesus Cristo é a palavra,
      D7             G
Pura imagem de Deus Pai
    F    Fm     C    Am
Ele é vida e verdade,
    Dm    G7  C
A suprema caridade

      E            Am
Os profetas sempre mostram
     D7         G
A vontade do Senhor,
     F     Fm     C      Am
Precisamos ser profetas
       Dm    G7     C
Para o mundo ser melhor

       E          Am
Vossa lei se fundamenta
     D7          G
Na palavra dos apóstolos
         F       Fm     C     Am
João, Mateus, Marcos, e Lucas
       Dm    G7   C
Transmitiram esta fé

         E            Am
Vinde à nós ó Santo Espírito,
      D7        G
Vinde nos iluminar
    F     Fm       C     Am
A palavra que nos salva,
       Dm    G7     C
Nós queremos conservar
```

176 – SANTO, SENHOR DEUS DO UNIVERSO (C)

```
 C             Am
Santo, Santo, Santo
    F               C G7
Senhor Deus do universo
   C                 Am       F        G7
O céu e a terra proclamam a vossa Glória

   C          Am       Dm7   G7
Hosana nas alturas. Hosa    na!
   C          Am       Dm7   G7
Hosana nas alturas. Hosa    na!

    C               Am
Bendito aquele que vem
    F          C  G7
Em nome do Senhor
    C               Am
Bendito aquele que vem
    F          G7
Em nome do Senhor
```

177 – NÓS NOS GLORIAMOS (C)

```
 C                      Dm              G
Nós nos gloriamos na cruz de nosso Senhor
                                        C    G    C
Que hoje resplandece com o novo mandamento do amor

            Am      Dm
Na ceia da Nova Aliança,
                G                     C
Jesus na tarde Santa ao Pai se entregou
             Am       Dm
Na ceia que hoje acontece,
          G                      C
O povo oferece a Deus o seu louvor

          Am         Dm
Comer e beber pão e vinho,
             G                    C
Sinais de carinho, anúncio de amor
            Am      Dm
Na luta de cada jornada,
            G                    C
A cruz é pesada, salvai-nos Senhor

              Am       Dm
Viver, partilhar cada dia,
             G                  C
A dor a alegria, nos faz celebrar
              Am       Dm
A Páscoa de Cristo de novo,
            G                  C
Na vida do povo, pra ressuscitar

            Am        Dm
O povo, carrega Tua cruz,
                G                     C
No escuro, na luz, marchando assim vai
          Am       Dm
A cruz plenifica a vida,
            G                  C
Reposta sofrida, vontade do Pai
```

178 – NOVA GERAÇÃO (Cm)

```
   Cm                                          G7                 Cm
Eu venho do sul e do norte, do leste e do oeste, de todo o lugar
                                            G7                 Cm
Estrada da vida eu percorro, levando socorro a quem precisar
  Fm                                                            Cm
Assunto de paz é meu forte, eu cruzo montanhas e vou aprender
                     Fm                        Cm            G7        Cm
O mundo não me satisfaz, o que eu quero é a paz, o que eu quero é viver

   Fm                  Cm      Fm      Cm         G7      Cm
No peito eu levo uma cruz, no meu coração, o que disse Jesus
   Fm                  Cm      Fm      Cm         G7      Cm
No peito eu levo uma cruz, no meu coração, o que disse Jesus

   Cm                                       G7                  Cm
Eu venho trazer meu recado, não tenho passado, mas sei entender
                                         G7                Cm
Um jovem foi crucificado por ter ensinado a gente a viver
   Fm                                                                    Cm
Eu grito ao meu mundo descrente que eu quero ser gente, que eu creio na cruz
                      Fm                   Cm        G7      Cm
Eu creio na força do jovem que segue o caminho de Cristo Jesus
```

179 – TUDO É TEU (D)

```
D  G                    D    G
Tu...do é teu, meu Senhor
              Em  A7            D  (G  D/F#  Em7 D)
Também meu viver     por Teu Amor

 G          A/G          F#m  D7
Cante o céu     o teu louvor
G              Em             A47
As estrelas, o sol, em seu fulgor

 G            A/G           F#m  D7
Vento e nuvem,    orvalho e flor
G                Em          A47
Fogo irmão, bendizei o meu Senhor

 G          A/G          F#m  D7
Mar sem fim,    tua amplidão
G             Em          A47
Fala de meu Senhor ao coração
```

180 – VEM SENHOR O MUNDO ILUMINAR (C)

```
 C     Am   F  G7
Vem, Senhor,   o mundo
 C       Am  F  G7
Iluminar        num
       C Am         F  G7          C  Am F G7
Instrumento de tua paz me transformar

C       Am      Dm            G   Em Dm G
Onde há ódio, que eu leve o amor
 C      Am       Dm              G  Em Dm G7
E onde ofensa houver, leve o perdão

C       Am      Dm                    G   Em Dm G
Onde houver discórdia, que eu possa unir
C      Am       Dm         G  Em Dm G7
Leve a fé aonde dúvida houver

C      Am     Dm                  G    Em Dm G
Onde o erro está que eu leve a verdade
  C    Am      Dm               G    Em Dm G7
E onde há desespero leve a esperança

 C     Am         Dm              G    Em Dm G
Que eu leve a alegria onde há tristeza
C    Am       Dm                 G  Em Dm G7
Onde treva houver que eu leve a luz

 C        Am   Dm           G    Em Dm G
Que eu console sem ser consolado
 C    Am      Dm                 G    Em Dm G7
Saiba compreender sem ser compreendido

 C        Am    Dm            G    Em Dm G
Busque eu mais amar, que ser amado
 C       Am  Dm           G  Em Dm G7
Pois pra receber antes se dá

 C   Am    Dm         G    Em Dm G
Perdoando, somos perdoados
 C      Am     Dm              G   Em Dm G7
E ao morrer se vive pra vida eterna
```

181 – VINDE, IRMÃOS, PROCLAMEMOS (F)

```
 F         Bb          F
Vinde, irmãos, proclamemos
   Bbm         F         C7          F   C7
De Deus a grandeza o poder sem igual
 F          Bb         F
Que em seu servo Francisco
   Bbm         F         C7         F
Resplande na glória da vida eternal

     Bb       A7
A História marcou
   Bb         F         C7
O arauto da paz e do amor

   Bb      A7
Na vida se fez
   Bb         F         C7
De tudo e de todos irmãos

    Bb       A7
Do Cristo Senhor
 Bb      F         C7
Imagem fiel se tornou
```

182 – CONVERTEI-NOS, SENHOR DEUS (C) (1/2)

```
       C              C7                F     Dm
Convertei-nos, Senhor Deus do mundo inteiro,
       G          F          C
Sobre nós a vossa face iluminai
       C          C7            F      Dm
Se voltardes para nós, seremos salvos
         G7                          C
Vós, que sobre os anjos todos assentais

      C         C7           F
Arrancastes do Egito esta videira
       G7            F            C
E expulsastes muita gente pra plantá-la
                 C7            F
Diante dela preparastes terra boa
      Cº       C            G7            C
Vinde logo, Senhor, vinde depressa pra salvá-la


       C           C7           F     Dm
Suas raízes se espalharam pela terra
          G          F           C
E os seus ramos recobriram o sertão
      C             C7               F      Dm
Levantai-vos, vinde logo em nosso auxílio
      G7                        C
Libertai-nos pela vossa compaixão


        C         C7           F     Dm
Seus rebentos atingiram as montanhas
       G             F          C
Verdes mares, longos rios e palmeiras
      C            C7          F      Dm
Vinde logo, Senhor Deus do universo
    G7                        C
Visitai a vossa vinha e protegei-a
```

182 – CONVERTEI-NOS, SENHOR DEUS (C) (2/2)

```
      C          C7            F
Arrancastes do Egito esta videira
       G7             F             C
E expulsastes muita gente pra plantá-la
                  C7            F
Diante dela preparastes terra boa
      Cº       C            G7            C
Vinde logo, Senhor, vinde depressa pra salvá-la

       C                C7          F     Dm
Vossa mão foi quem plantou esta videira
          G            F             C
Vinde cuidar destes rebentos que firmastes
    C              C7           F      Dm
E aqueles que a cortarem ou queimarem
       G7                         C
Vão sofrer ante o furor de vossa face.

     C          C7         F     Dm
Até quando ficaremos esperando?
     G        F           C
Escutai a oração do vosso povo
         C           C7              F      Dm
Vinde livrar-nos e banir da nossa história
       G7                  C
Tanto pranto, amargo e copioso.

      C           C7          F     Dm
Estendei a vossa mão ao protegido
         G            F            C
Que escolhestes para vós, o Filho Homem
     C            C7             F      Dm
E jamais vos deixaremos, Senhor santo
        G7                      C
Dai-nos vida e louvaremos vosso nome.
```

183 – HINO CF 2009 (Am)

```
       Am             Dm          Am
Ó povo meu, chegou a mim o teu lamento
                           Dm              Em
Conheço o medo e a insegurança em que estás
           F                          Em
Eu venho a ti, sou tua força e teu alento
           Bb          Dm           G
Vou te mostrar caminho novo para a paz

      C   G/B      Am   Am/G
Onde pões tua confiança
     F              Dm
Segurança, que te traz
     E7              Am      F
É o amor que tudo alcança
C       G7            C
Só a justiça gera a paz
```

Quando o direito habitar a tua casa
Quando a justiça se sentar à tua mesa
A segurança há de brincar em tuas praças
Enfim, a paz demonstrará sua beleza

A segurança é vida plena para todos
Trabalho digno, moradia, educação
É ter saúde e os direitos respeitados
É construir fraternidade, é ser irmão

E vão punir sem superar desigualdades
É ilusão só exigir sem antes dar
Só na justiça encontrarás tranquilidade
Não-violência é o jeito novo de lutar

É como teia de aranha, a segurança
De quem confia só nas armas, no poder
Não é violência, não são grades ou vingança
Que irão fazer paz e justiça florescer

Eu desposei-te no direito e na justiça
Com grande amor e com ternura te escolhi
Como aceitar o desrespeito, a injustiça
A intolerância e o desamor que vêm de ti

184 – BANHADOS EM CRISTO (D)

```
   D          G  D
Banhados em Cristo
Bm         A7        D
Somos u’a nova criatura
   Bm      F#m    G         D
As coisas antigas já se passaram
Bm       A7        D
Somos nascidos de novo

D  G     D  G     D  A7 D
Aleluia, Aleluia, Aleluia
D  G     D  G     D  A7 D
Aleluia, Aleluia, Aleluia
```

185 – A ALEGRIA (D)

```
D           D7
A alegria está no coração
    G                   D     (C   G)
de quem já conhece a Jesus.
D            D7
A Verdadeira paz só tem aquele
    E               A
Que já conhece a Jesus

D                  D7
O sentimento mais precioso
     G              Gm
Que vem do nosso senhor
      D  Bm     Em
É o amor que só tem
           A         D
Quem já conhece a Jesus

    D D7     G D       D7     E  A7
Aleluia, Aleluia, Aleluia, Aleluia
D                  D7
O sentimento mais precioso
     G              Gm
Que vem de nosso Senhor
      D  Bm     Em              A         D
É o amor que só tem quem já conhece a Jesus

         D                 D7                    G        Gm
Posso pisar uma tropa e saltar as muralhas, Aleluia, Aleluia
         D                 D7                    G        Gm
Posso pisar uma tropa e saltar as muralhas, Aleluia, Aleluia

D                 D7
Ele é a rocha da minha salvação
    G               Gm
Com Ele não há mais condenação
         D                 D7                    G        Gm
Posso pisar uma tropa e saltar as muralhas, Aleluia, Aleluia
```

186 – A PAZ QUE VEM DE TI (Am)

```
    Dm        G7                    C
Meu Deus eu te agradeço por estar aqui
   Am                          Dm
Derrama o teu amor por sobre mim
  Bm5-7         E              Am  A7
Invade com tua luz todo o meu ser
   Dm        G7                    C
Perdão se um dia eu me recusei a ouvir
  Am                         Dm Bm5-7      E   Am  A7
Palavras que disseram sobre ti, mas eu me enganei

  Dm       G7                         C
Ó Deus, se queres minha vida vou te dar
    Am                          Dm
Mas faz meu coração se transformar
  Bm5-7        E            Am  A7
Preciso com urgência de perdão
  Dm       G7                      C
Ó Deus, derrama sobre nós o teu amor
  Am                  Dm
E vem aliviar a minha dor
Bm5-7    E    Am  A7
Preciso ser feliz

    Dm      G7                   C
Meu Deus eu nunca poderia imaginar
       Am                   Dm
Que um dia eu viria aqui estar
  Bm5-7        E              Am  A7
Buscando esta paz que vem de ti
  Dm       G7                              C
Ó Deus a estrada é bem estreita eu posso ver
    Am                          Dm
Mas pela porta aberta do teu ser
Bm5-7     E     Am   A7
Eu vou me encontrar
```

187 – ADESTE FIDELIS (E)

```
   E        B7         E         B7
Crianças cantemos a Jesus menino
    C#m      F#7  B7+      F#7      B7
Que nasce na gru..ta nesta noite de paz

E         B7   E   F#m        B7
Ó vem aos ho..mens feito pequenino

   E       B7
Ó vinde adoremos
   E       B7
Ó vinde adoremos
   A       B7  A)
Ó vinde adore.mos
   E  B7    E
Jesus Salvador

  E        B7    E                B7
Felizes cantemos hinos de louvor
  C#m        F#7 B7+        F#7         B7
A quem nos demonstra todo o seu grande amor
```

188 – ALÊ, ALÊ, ALELUIA (C)

```
      G7        C
Alê, alê, aleluia
      G7        C
Alê, alê, aleluia
     Dm7            G7        C
Alê, alê, aleluia alê, aleluia (bis)
```

Vamos ouvir aleluia! Jesus falar aleluia!

O Evangelho aleluia! Alê! Vai nos libertar!

189 – ALEGRIA DE NATAL (C)

```
C                           G                        C
Pinheirinhos que alegria, tra la la la la la la la la
C                          G                        C
Sinos tocam noite e dia, tra la la la la la la la la
G            C             D                        G
É Natal que vem chegando, tra la la la la la la la la
C                          F           C     G      C
Vamos pois cantarolando, tra la la la la la la la la

C                         G                        C
Todos juntos exultemos, tra la la la la la la la la
C                          G                        C
Velhos hinos recordemos, tra la la la la la la la la
 G              C              D                        G
Pois assim joviais contentes, tra la la la la la la la la
 C                           F           C     G      C
Traz Papai Noel presentes, tra la la la la la la la la

 C                           G                        C
Mais um ano vai-se embora, tra la la la la la la la la
C                         G                        C
Outro chega sem demora, tra la la la la la la la la
G              C            D                        G
Tudo é festa, brincadeira, tra la la la la la la la la
C                           F           C     G      C
Viva a noite tão festeira, tra la la la la la la la la
```

```
    D                    A7
Um dia uma criança me parou
                              D
Olhou-me nos meus olhos a sorrir
                        A7
Caneta e papel na sua mão
                         D
Tarefa escolar para cumprir
  D7                          G
E perguntou no meio de um sorriso
           D         A7     D
O que é preciso para ser feliz?

 D7                G
Amar como Jesus amou
   A7                D
Sonhar como Jesus sonhou
   Bm7               A7
Pensar como Jesus pensou
                      D
Viver como Jesus viveu

      D7                  G
/: Sentir o que Jesus sentia
   A7                F#m7
Sorrir como Jesus sorria
  Bm7                 Em
E ao chegar ao fim do dia
                A7                 D
Eu sei que dormiria muito mais feliz :/

   D                             A7
Ouvindo o que eu falei ela me olhou
                                   D
E disse que era lindo o que eu falei
                              A7
Pediu que eu repetisse por favor
                              D
Que não falasse tudo de uma vez
  D7                        G
E perguntou de novo num sorriso
           D         A7     D
O que é preciso para ser feliz?
```

```
 D7                G
Amar como Jesus amou
   A7                D
Sonhar como Jesus sonhou
   Bm7               A7
Pensar como Jesus pensou
                     D
Viver como Jesus viveu

      D7                   G
/: Sentir o que Jesus sentia
   A7                F#m7
Sorrir como Jesus sorria
  Bm7                 Em
E ao chegar ao fim do dia
                A7                  D
Eu sei que dormiria muito mais feliz :/

   D                           A7
Depois que eu terminei de repetir
                              D
Seus olhos não saíam do papel
                                A7
Toquei no seu rostinho e a sorrir
                                 D
Pedi que ao transmitir fosse fiel
  D7                       G
E ela deu-me um beijo demorado
         D          A7       D
E ao meu lado foi dizendo assim
```

191 – ANJOS DE DEUS (D)

Intro: D F#m7 G Em7 D/A A

D F#m7
Se acontecer um barulho perto de você
G
É um anjo chegando para receber
Em7 D/A A
Suas orações e levá-las a De....eus
D F#m7
Então abra o coração e comece a Louvar
G
Sinta o Gozo do céu se derramar no altar
Em7 D/A A
Que o anjo já vem com a resposta na mã....ão

D F#m7
Tem anjos voando neste lugar
G
No meio do povo em cima do altar
Em7 D/A A
Subindo e descendo em todas as direçõ....ões
D F#m7
Não sei se a Igreja subiu ou se o céu desceu
G
Só sei que está cheio de anjos de Deus
G/A D G/A
Porque o próprio Deus está aqui

D F#m7
Quando os anjos passeiam a Igreja se alegra
G
Ela canta, ela chora, ela ri e congrega
Em7 D/A A
Abala o inferno e dissipa o ma....ar
D F#m7
Sinta o vento das asas do anjo agora
G
Confia irmão pois é a tua hora
Em7 D/A A
A bênção chegou e você vai leva....ar

192 – ANOITECEU (A)

```
        A
Anoiteceu, o sino gemeu
          B7 E7           A    D  Dm  A
A gente ficou, feliz a rezar
         A
Papai Noel, vê se você tem
          B7 E7             A
A felicidade, pra você me dar

A
Eu pensei que todo mundo
                        Bm7
Fosse filho de Papai Noel

Bem assim felicidade
                     E7
Eu pensei que fosse uma
                   A
Brincadeira de papel

A
Já faz tempo que eu pedi
                         Bm7
Mas o meu Papai Noel não vem

Com certeza já morreu,
               E7
Ou então felicidade
                      A
É brinquedo que não tem.
```

193 – ABRE A PORTA (C)

```
   C    Am
Maria,
Dm       G         C    Am
Abre a porta, Maria
  Dm    G        C      Am
E veja como é linda
Dm     G             C
A serenata é pra você
        Am           Dm
É pra você, é pra você
      G             C
A serenata é pra você
```

194 – AMAI-VOS (E)

```
        E
Não importa tenha sido dito há muito tempo atrás
       F#m                                      E
Hoje, amai-vos uns aos outros são palavras atuais
      F#m
Entre jovens, entre amigos, mais que tudo entre irmãos
    A                                     B  B7
É a arma poderosa, contra a dor e a solidão
        C#m
Se mais perto uns dos outros conseguíssemos ficar
         F#m                                   E
Bem mais perto de Jesus por certo iríamos estar
         B                                    F#m
Ele é a fonte do amor, da amizade e bem querer
         A                                   E
Faz-nos ternos mais amáveis, suaviza o viver.

                  B                        F#m
O amor ao nosso Deus é o mandamento principal
                      A                            E
O amor entre as pessoas torna o amor de Deus real
                 B                              F#m
Resumo mais perfeito do que a lei quis transmitir
       E                A               Am      E
Eis a fórmula completa para a lei de Deus cumprir

       E
É tão bom tocar alguém, levar a paz a quem não tem
      F#m                                        E
Ver a vida de outra forma, dar a mão sorrir também
       F#m
Render graças ao Senhor porque podemos confiar
          A                                        B   B7
Que Ele está à nossa volta, onde alcança o nosso olhar
    C#m
Possuímos a esperança de um dia ver Jesus
         F#m                                     E
Vindo em glória dar coroas a quem hoje só tem cruz
        B                                      F#m
Isto é mais que suficiente pra trazer satisfação
      A                                         E
Dar alento, dar conforto, encher a vida de emoção
```

195 – AMIGO (Em)

```
  Em                                    Am
Você meu amigo de fé, meu irmão camarada
 D                                      G7+
Amigo de tantos caminhos de tantas jornadas
  C7+                                  Am
Cabeça de homem mas o coração de menino
 B7                                          Em
Aquele que está do meu lado em qualquer caminhada

   Em                                        Am
Me lembro de todas as lutas meu bom companheiro
  D                                           G7+
Você tantas vezes provou que é um grande guerreiro
  C7+                                   Am
O seu coração é uma casa de portas abertas
 B7                                      Em
Amigo você é o mais certo das horas incertas

   Em                                       Am
Às vezes em certos momentos difíceis da vida
    D                                          G7+
Em que precisamos de alguém pra ajudar na saída
  C7+                                    Am
A sua palavra de força, de fé e de carinho
   B7                                       Em
Me dá a certeza de que eu nunca estive sozinho

  Em                                    Am
Você meu amigo de fé, meu irmão camarada
   D                                    G7+
Sorriso e abraço festivo da minha chegada
  C7+                                      Am
Você que me diz as verdades com frases abertas
 B7                                      Em
Amigo você é o mais certo das horas incertas

       Em                     Am
Não preciso nem dizer, tudo isso que eu lhe digo
       D                                 Em
Mas é muito bom saber, que você é meu amigo
       Em                                     Am
Não preciso nem dizer, tudo isso que eu lhe digo
       D                                        Em
Mas é muito bom saber, que eu tenho um grande amigo
```

196 – AMIGOS PELA FÉ (D)

```
D    A/C#  Bm      Bm/A   G               A
 Quem me dará   um ombro amigo quando eu precisar?
D   A/C#   Bm       B/A   G               A
 E se eu cair, se eu vacilar, Quem vai me levantar?
    Em              D
Sou eu, quem vai ouvir você
          G          Em           A
Quando o mundo não puder te entender
    Em                  D
Foi Deus, quem te escolheu pra ser
     G           Em            A
O melhor amigo que eu pudesse ter

D A/C#  Bm      Bm/A
 Amigos,    pra sempre
       G           Em         A
Bons amigos que nasceram pela fé
D A/C#  Bm      Bm/A
 Amigos,    pra sempre
      G             A               D
Para sempre amigos sim, se Deus quiser

D    A/C#   Bm      Bm/A     G          A
 Quem é que vai  me acolher, na minha indecisão
D    A/C#   Bm  Bm/A   G                     A
Se eu me perder pelo caminho quem me dará a mão
    Em          D
Foi Deus, quem consagrou você e eu
      G           Em                 A
Para sermos bons amigos, num só coração
    Em           D
Por isso eu estarei aqui
       G        Em           A
Quando tudo parecer sem solução

 F                  C
Peço a Deus que te guarde (que te guarde, abençoe e mostre a sua face)
F               A
 E te dê a sua paz.
```

197 – AMIGOS PARA SEMPRE (D)

```
D                          D7+
Eu não tenho nada pra dizer
                  G6/D
Você parece no momento até saber
 Gm6/D                D      G/A
O quanto eu estou sofrendo
 D                           D7+
Vem, veja através dos olhos meus
                   G6/D
A emoção que sinto em estar aqui
  Gm6/D                D
Sentir seu coração batendo

              G                        G/A
Amigos para sempre é que nós iremos ser
        D              F#7/A#         Bm
Na primavera ou em qualquer das estações
          Em7                         G/A
Nas horas tristes nos momentos de prazer
            G/D   D    G/A
Amigos para sem..pre

  D                             D7+
Você, pode estar longe, muito longe sim,
                     G6/D
Mas por amor tenho você perto de mim,
Gm6/D                D      G/A
E o meu coração contente.
 D                        D7+
Não nos perderemos não esquecerei,
                   G6/D
Você é minha vida tudo que sonhei
Gm6/D                D
E quis para mim um dia.
```

198 – AMIGOS (D)

```
D           F#m/C#  Bm     Bm/A
Emoções eu sei, florescem,
Em/G          Em Em/D A/C#   G/B A
Nestes corações,      amigos
D           F#m/C# Bm    Bm/A
Tantas situações vividas,
        Em/G           Em Em/D     A/C#
Tão preciosas, nunca mais     se esquecem
    A7       Am/C   Bsus    B
Mas perto estaremos, sempre,
      Em        Em/D       Bb/C C7
A reviver, o que hoje aconteceu
         D     F#m/C#  Bm   Bm/A
Pois o amor, brotou sincero,
Em               A/C# A    D  G/A A
E vai nos conservar    num só

     D             A/C#       G/B            Asus A
Ser amigos é pra sempre, como eterno é nosso Deus
      D            A/C#     G/B            Asus A
Como amigos nós diremos, até breve, nunca adeus
   F#sus          F#     Bsus      Bm/A  G
Eu agora vou partir, pela mão do Pai seguir
     Em7    D/F# Asus7 A7      D
Mas amigos, nada vai nos separar

 D          F#m/C#  Bm   Bm/A
Com carinho é fé criados,
Em/G      Em Em/D A/C# G/B A
Pela convivência  pura
 D          F#m/C# Bm     Bm/A
Nos encontraremos sempre,
     Em/G             Em Em/D  A/C#
Na distância, só o amor      perdura
    A7       Am/C   Bsus    B
Mas perto estaremos, sempre,
      Em        Em/D       Bb/C C7
A reviver, o que hoje aconteceu
         D     F#m/C#  Bm   Bm/A
Pois o amor, brotou sincero,
Em               A/C# A    D  G/A A
E vai nos conservar    num só
```

199 – BOTEI MEU SAPATINHO (D)

```
   D
Botei meu sapatinho
     Em   A7      D   A7
Na janela do quintal
   D
Papai Noel deixou
       Em    A7    D  D7
Meu presente de Natal

     G
Como é que Papai Noel
          D
Não se esquece de ninguém
             G    D
Seja rico ou seja pobre
Bm  Em      A      D
O velhinho sempre vem
             G    D
Seja rico ou seja pobre
Bm  Em      A      D
O velhinho sempre vem
```

200 – BRINCAR DE VIVER (C)

Introd.: C G/C F7 Fm6

```
 C          C7+        F7+            Fm6
Quem me chamou, quem vai querer voltar pro ninho
C       C7+        F7+  Fm6  Bb  C           C7+
Redescobrir seu lugar,            pra retornar
  F7+          Fm6        C        C7+     F7+   Bb
E enfrentar o dia-a-dia, reaprender a sonhar

G/B                           Gm/Bb
    Você verá que é mesmo assim
        C4/7   C7      F/A
Que a história não tem fim
 C       Dm          G4/7   G7    C7+
Continua sempre que você responde sim
         F7+      C/E   Dm
À sua imaginação,     a arte de sorrir
G4/7           G7          C    G/C F/A Fm6/Ab
Cada vez que o mundo diz não

C      C7+      F7+      Fm6
Você verá que a emoção começa agora
C           C7+      F7+  Fm6  C           C7+
Agora é brincar de viver,        não esquecer
   F7+             Fm6
Ninguém é o centro do universo
C              C7+     F7+   Fm6
Que assim é maior o prazer

Eb           Ab7   Ab6             Eb  Cm7
E eu desejo amar a todos que eu cruzar
           Ab Bb7  Eb       Dm7/b5    G7          Cm  Cm/Bb
Pelo meu cami.nho. Como sou feliz, eu quero ver feliz
             Ab G7   C   C7+  F7+
Quem andar comi.go, vem
Fm6                   C   G/C F/A Fm6/Ab
Agora é brincar de viver  (3X)
```

201 – CANÇÃO DO ESPÍRITO (C)

```
         F              G               Em            Am
Deixa Jesus encher tua vida com seu Espírito e seu amor;
           Dm         G          C     C7
Encher teu coração de gozo e louvor
         F              G            Em        Am
Deixa Jesus cuidar das coisas que te fazem infeliz,
      Dm          G              C  C7
E andarás do modo como a Bíblia diz.

         F  G        Em Am
Ó, ó ,ó Cristo, meu Cristo.
Dm      G     C  C7
Vem em mim morar
         F  G        Em Am
Ó, ó ,ó Cristo, meu Cristo.
Dm      G     C
Vem em mim morar

           F            G   Em         Am
Ó venha e cante com alegria do teu coração
        F            G           C   C7
Entrega tudo a Ele e terás salvação
      F           G             Em         Am
A Ele dê tuas tristezas, desilusões e tua cruz
        Dm            G          C    C7
Entrega tudo hoje, em nome de Jesus.
```

202 – CANÇÃO PARA CRISTO (Cm)

```
Cm                    G7                        Cm
Cristo é a luz que ilumina, toda a estrada da vida
C7                Fm   Bb                Eb     G7
Na caminhada é o guia, luz, liberdades, eternas
Cm                   G                          Cm
Cristo é a nossa alegria, pois só nos traz harmonia
C7                 Fm               Cm          G7          Cm C7
E nas tristezas da vida traz-nos a paz e a esperança no coração

            Fm      Bb
Por isso eu canto assim
            Eb      Cm
Por isso eu canto assim
         Fm       G7            Cm  C7
Cristo é luz, é caminho, é redenção
            Fm      Bb
Por isso eu canto assim
            Eb      Cm
Por isso eu canto assim
         Fm        G7            Cm
Cristo é força, é amor, é libertação

Cm                   G7                     Cm
Sei que seguir seu caminho é para nós garantia
C7               Fm    Bb                  Eb    G7
E só precisa pra isso, dar-nos o sim cada dia
Cm                G                          Cm
Na comunhão encontramos, forças pra luta contínua
C7                 Fm            Cm         G7          Cm    C7
Ir ao encontro dos outros é o segredo para vermos a nós mesmos
```

203 – CANTE EM PAZ (D)

```
D         Bm                      G            A    D
Vamos cantar, cantar a paz do meu Senhor Jesus
              Bm                         G          A
Deixar que o amor, de Deus se torne em nossa vida luz

           F#m7  Bm7
É tão bom estar aqui
 G                     A
Juntos louvando ao Senhor
               F#m7    Bm7
Juntar a nossa voz e assim
G                   A
Exaltar o Deus de amor

D         Bm                      G            A    D
Vamos louvar, louvar a paz do meu Senhor Jesus
              Bm                         G          A
Deixar que o amor, de Deus se torne em nossa vida luz

D         Bm                      G            A    D
Vamos sorrir, sorrir a paz do meu Senhor Jesus
              Bm                         G          A
Deixar que o amor, de Deus se torne em nossa vida luz

D         Bm                      G            A    D
Vamos dançar, dançar a paz do meu Senhor Jesus
              Bm                         G          A
Deixar que o amor, de Deus se torne em nossa vida luz
```

204 – CÂNTICO DAS CRIATURAS (G)

```
      G                                                    Am
Onipotente e bom senhor, a ti a honra, glória e louvor!
           C                   G            D7              G
Todas as bênçãos de ti nos vêm e todo o povo te diz: amém!

           G                                          Am
Louvado sejas nas criaturas, primeiro o sol lá nas alturas
 C              G                           D7              G
clareia o dia, grande esplendor, radiante imagem de ti, Senhor.
        G                                            Am
Louvado sejas pela irmã lua, no céu criaste, é obra tua
C               G                       D7              G
Pelas estrelas claras e belas tu és a fonte do brilho delas.
        G                                                Am
Louvado sejas pelo irmão vento e pelas nuvens, o ar e o tempo,
C             G                          D7                  G
E pela chuva que cai no chão nos dás sustento, Deus da Criação.

        G                                                Am
Louvado sejas, meu bom Senhor, pela irmã água e seu valor,
 C                G                              D7            G
Preciosa e casta, humilde e boa, se corre, um canto a ti entoa.
        G                                            Am
Louvado sejas, ó meu Senhor, pelo irmão fogo e seu calor
 C                  G                     D7              G
Clareia a noite, robusto e forte belo e alegre, bendita sorte.
         G                                                Am
Sejas louvado pela irmã terra, mãe que sustenta e nos governa
 C                 G                          D7             G
Produz os frutos, nos dá o pão com flores e ervas sorri o chão.

        G                                                  Am
Louvado sejas, meu bom Senhor, pelas pessoas que em teu amor
 C                G                 D7                  G
Perdoam e sofrem tribulação, felicidade em ti encontrarão.
        G                                                      Am
Louvado sejas pela irmã morte que vem a todos, ao fraco e ao forte;
C             G                    D7              G
Feliz aquele que te amar, a morte eterna não o matará.
    G                                                  Am
Bem-aventurado quem guarda a paz pois o Altíssimo o satisfaz.
C                    G            D7                    G
Vamos louvar e agradecer, com humildade ao Senhor bendizer.
```

205 – COMEÇANDO AQUI (G)

C D Em
A sua entrega é total
C D G
Você não pode mais adiar
C D Em
Jesus chegou ao seu coração
Am D
Chamou o seu nome e você atendeu
C D Em
Algumas lágrimas vêm
C D Em
E vão lavando qualquer temor
C D Em
O Santo Espírito está aqui
Am D
Lhe abraça e lhe diz, o quanto esperou

C Em
Sua vida vai, desabrochar
Am D
Vai sorrir, vai cantar
C D Em
Começando aqui, e por todo o sempre
C D G
O amor de Deus, vai lhe acompanhar
C D Em
Ele prometeu, jamais vai deixá-lo
Am D
Você não estará, sozinho(a) a vagar
G
Deus vai lhe amparar

C D Em
Se o amanhã lhe trouxer
C D G
Temores, dúvidas e pesar
C D Em
Jesus ao seu lado vai estar
Am D
Pra completar, o que começou

206 – CONVERSÃO (C)

Intro: Em Bm/D Am/C Em C G/B Am7 B47

```
C7M                        Bm7
Como um pensamento eu te encontrei
  C7M         C/D  D     G7+
E me esqueci         Me entreguei
C7M                    Bm7
Mas reconheci e firme segurei.
   C7M        C/D  D     G7+
Em tuas mãos,        te fiz meu rei
    C7M         G/B   Am7    C/D   G7+
Meu triste sofrimento fez-se num lamento
      C7M            D           E
De um modo muito estranho se acabou.
    C7M        G/B   Am7  C/D    G7+
Meu mundo de pavor reconheceu o amor
      C7M           D               E
De um modo a ser maior que  o salvador

   C7M                      Bm7
Chorei como criança quando percebi
    C7M        C/D  D  G7+
Teu vulto ali.       A me olhar
   C7M                          Bm7
Cerrei meus olhos como cerra-se o verão
    C7M     C/D  D    G7+
Meu coração        senti mudar
  C7M         G/B    Am7     C/D    G7+
Parece que morri, morri meu mundo se acabou
   C7M        C/D          E
Em mim uma mudança se passou
  C7M        G/B       Am7    D     G7+
De novo  revivi pra um mundo sem  pavor
   C7M          D           Em7  Em7/D
Um mundo  onde Cristo é o Senhor
C7M      D           Em7  Em7/D
 Onde   Cristo é o Senhor
C7M      D          Em7   Bm/D Am/C Em C G/B Am7 B47 Em
 Onde  Cristo é o Senhor
```

207 – CORAÇÃO FELIZ (A)

```
   A       D         A           A    D          E7
Melhor soltar a esperança, que o coração quer viajar
   A       D           A       A      D        E7
Viver é um sonho tão bonito, é só querer acreditar

     D     E          A  A7  D    E           A
Pois somos um só coração, vivendo a mesma paixão
  F#m              Bm      E7                A   A7
Enquanto houver canção, enquanto alguém cantar
   D    E            A
E mesmo o brilho do sol
   F#m        Bm         E7         A   A7
Não irradia a luz, de um coração feliz

   A    D          A        A    D            E7
Frutificar o sentimento, redescobrir o verbo amar
    A      D            A         A    D          E7
E transbordar a voz da gente, na sensação de iluminar

     D     E          A  A7  D    E           A
Pois somos um só coração, vivendo a mesma paixão
  F#m              Bm      E7              A    A7
Enquanto houver canção, enquanto alguém cantar
   D        E           A
E mesmo a imensidão do céu
    F#m         Bm         E7         A   A7
Não pode ser maior, que um coração feliz
```

208 – CREIO EM TI (A)

```
  A            F#m             Bm         E7
Creio em Ti ao ver que a chuva cai e faz
           A    E/G#
A flor nascer
 F#m             F#m7             Bm          E7
Creio em Ti pois sei que quando é noite aqui
       A   A7+
É dia ali
 A7                              D
Creio em Ti porque me deste o riso e a dor
            C#  C#7          F#m   F#m7
Me deste o amor      o Teu amor
 Bm         Bm7   E            E7
Creio em Ti,     creio em Ti

      A        F#m             Bm          E7
Se a paz sobre nós seu branco véu descer
            A   E/G#
Eu creio em Ti
F#m        F#m7         Bm7     E7
Se a tempestade a terra abalar
            A   A7+
Eu creio em Ti
A7                             D
Cada vez que neste mundo eu escutar
          C#  C#7           F#m  F#m7
Alguém cantar,    alguém chorar
        Bm    E7      A
Direi então: Creio em Ti (2x)

A F#m Bm E E7
         Senhor
```

209 – DÁ-NOS A BÊNÇÃO (A)

```
           A               E
Dai-nos a bênção ó mãe querida!
                     A
Nossa Senhora Aparecida.
          A7               D
Dai-nos a bênção ó mãe querida!
        E7          A
Nossa Senhora Aparecida.

A        F#m                Bm
Sob esse manto do azul do céu
     E7                          A
Guardai-nos sempre no amor de Deus

A        F#m               Bm
Eu me consagro ao vosso amor
         E7             A
Ó Mãe querida do Salvador
```

210 – DENTRO DE MIM (D)

```
            D
Dentro de mim existe uma luz
                  Em7            A7
Que me mostra por onde deverei andar
          Em7                A7
Dentro de mim também mora Jesus
         Em7                 A7         D
Que me ensina a buscar o seu jeito de amar.

                D                  Em
Minha luz é Jesus, e Jesus me conduz,
A7                D
Pelos caminho da Paz (2x)

            D
Dentro de mim existe um farol
                  Em7            A7
Que me mostra por onde deverei andar
          Em7                  A7
Dentro de mim Jesus Cristo é o Sol
         Em7                 A7          D
Que me ensina a buscar o seu jeito de sonhar

            D
Dentro de mim existe um amor
                         Em7           A7
Que me faz entender e lutar por meu irmão
          Em7                    A7
Dentro de mim Jesus Cristo é o calor
        Em7                 A7           D
Que acendeu e aqueceu pra valer meu coração
```

211 – DEUS DO IMPOSSÍVEL (F)

```
       F        Am7          Bb     Bb/C
O meu Deus é o Deus do impossível
     F          Am7          Bb  Em5-  A7
É o mesmo hoje sempre há de ser
      Dm           Dm7+
Que abriu o Mar Vermelho
        Dm7         G7
E a seu povo fez passar
       Bb     F/A   Gm           Eb  C
Que da rocha a água limpa fez brotar.

       F        Am7          Bb     Bb/C
O meu Deus é o Deus do impossível
       F           Am7           Bb  Em5-  A7
Que liberta encarcerados das prisões
         Dm          Dm7+
Faz da estéril mãe de filhos
           Dm7        G7
Restaura a alma dos feridos
    Bb  F/A Gm    C7     F
E dilata o amor nos corações

Db                Ab          Eb           Bb
Que dá vista aos cegos e aos surdos faz ouvir
Db          Ab          Bb
Faz a tempestade se acalmar
  Db              Ab        Eb          Bb
Andou por sobre o mar e aos mudos fez falar
    Db        Ab          Bb  C7
Paralíticos e coxos fez andar

       F        Am7          Bb     Bb/C
O meu Deus é o Deus do impossível
     F          Am7          Bb  Em5-  A7
É o mesmo hoje sempre há de ser
       Dm      Dm7+         Dm7  G7
O meu Deus é o Deus do impossível
    Bb  F/A   Gm          A47
E fará o impossível pra você
    Bb  F/A   Gm   C7      F
E fará o impossível por você
```

212 – É NATAL (E)

```
E                                E7
É Natal, é natal, noite de natal
A         E         F#7         B7
Batem sinos em festa na catedral
E                                E7
É natal, é natal, noite divinal
A                     E
Há mais luz lá no céu
B7              E
Pois chegou Natal

E                                F#m
Vamos minha gente, vamos à Belém
            B7                E
Vamos ver Maria e Jesus também
E                                  F#m
Já deu meia-noite, já veio o sinal
                B7
Rompe a aurora lá no céu
                E
Pois chegou Natal
```

213 – É NATAL (NAS CALÇADAS) (G)

```
        G        G/B           C        C#°
Nas calçadas enfeitadas, multidões a passar
         D7                   G     C/D
Quem não sente a alegria da gente
        G         G/B             C       C#°
Longe o sino cristalino, que no espaço conduz
      D7                    G     C/D
As mensagens de amor de Jesus

G        G/B  C        C#°
É Natal,      é Natal,
D7                    G     C/D
Há festa em toda a cidade
G        G/B  C            C#°
É Natal,     que nos traz,
D7                    G    (C/D)
Sonhos de amor e de paz

           G             G/B            C         C#°
Céus de estrelas, venham vê-las vão se lembrar também
       D7                   G     C/D
Dos pastores e dos reis senhores
       G        G/B         C        C#°
Neste dia de alegria, há sorrisos no ar
        D7                 G     C/D
E as crianças estão a cantar.
```

214 – É PRECISO PARAR (D)

```
   D                        G
O tempo vai passando sutilmente
      D   Bm        Em
De repente, a gente lembra
        A7             D  D7
Que o Natal já vai chegar
             G  A7             D   Bm
É preciso parar, é preciso lembrar
           Em        A7      D  A7
Que Cristo veio para nos salvar

   D                  G
A praça apareceu iluminada
      D   Bm       Em
Na calçada, o povo pensa
      A7            D  D7
Que pacotes compra paz
                  G  A7               D   Bm
Só de Deus vem a paz, é só Ele quem traz
      Em        A7     D   A7
Felicidade para todos nós

   D                   G
O meu Natal seria uma prece
         D   Bm      Em
Se eu pudesse, em alegria
      A7             D  D7
Todo pranto transformar
             G  A7                 D   Bm
Ele veio salvar, todo pranto enxugar
          Em           A7   D
Tornou-se gente para humanizar
```

215 – É PRECISO SABER VIVER (D)

Intro: D D7M D7 G Gm6 D Bm E G A7

```
        D
Quem espera que a vida
      D7M
Seja feita de ilusão
       D7
Pode até ficar maluco
       G
Ou morrer na solidão
      Gm6
É preciso ter cuidado
          D            Bm
Pra mais tarde não sofrer
E          G       A7
É preciso saber viver

      D
Toda pedra no caminho
      D7M
Você pode retirar
       D7
Numa flor que tem espinhos
      G
Você pode se arranhar
      Gm6
Se o bem e o mal existem
      D         Bm
Você pode escolher
E          G        A7
É preciso saber viver

G          D       Bm
É preciso saber viver
G          D       Bm
É preciso saber viver
G          D       Bm
É preciso saber viver
 E          G  A7
Saber viver
```

216 – É TUDO O QUE SE QUER (C)

```
C
Olha nos meus olhos, esquece o que passou
 C7+          F       Bb            G/B
Aqui neste momento, silêncio e sentimento
 C
Sou o teu poeta, eu sou o teu cantor
    C7+          F         Bb          G/B
Teu rei e teu escravo, teu rio e tua estrada

 C    Am7        Dm7   F/G   G
Vem comigo, meu amado amigo
 C    Am7         Dm7  F/G  G
Nesta noite clara de verão
C    Am7            Dm7     F/G    G
Seja sempre o meu melhor presente
C          F          G
Seja tudo sempre como é
                   C
É tudo o que se quer

C
Leve como o vento, alegre como o sol
   C7+         F         Bb            G/B
Em paz na claridade, sem medo e sem maldade
C
Livre como um sonho, alegre como a luz
  C7+          F      Bb         G/B
Desejo e fantasia, em plena harmonia

    C      Am7            Dm7     F/G   G
Eu sou teu homem, sou teu pai teu filho
 C   Am7          Dm7  F/G  G
Sou aquele que te tem amor
 C    Am7         Dm7  F/G    G
Sou a vela que te leva longe
C                 F      G
Da tristeza, eu sei eu sou
                   C
E onde estiveres vou
```

217 – EIS QUE SOU O PÃO DA VIDA (Bb)

```
Bb    F7          Bb Bb7                      Eb  F
Todo aquele que comer    do meu corpo que é doado
                  Bb  Gm C7                    F
Todo aquele que beber       do meu sangue derramado
      F7           Bb    Bb7                   Eb   F
E crê nas minhas palavras    que são plenas de vida
                  Bb Gm Cm       F7          Bb   Bb7
Nunca mais sentirá fo.me    e nem sede em sua lida

                      Eb   F7
Eis que sou o Pão da Vida
                      Bb  G7
Eis que sou o Pão do céu
                 Cm
Faço-me vossa comida
        Bb       F      Bb
Eu sou mais que leite e mel

Bb    F7            Bb    Bb7                  Eb     F
O meu Corpo e o meu Sangue    são sublimes alimentos
                   Bb  Gm C7                    F
Do fraco indigente é vigor,  do faminto é o sustento
    F7         Bb   Bb7              Eb      F
Do aflito é consolo,    do enfermo é a unção
                 Bb Gm Cm       F7          Bb   Bb7
Do pequeno e excluí..do,   rocha viva e proteção

Bb     F7           Bb  Bb7                Eb   F
Eu sou o Caminho, a Vida,   Água Viva e Verdade
                   Bb Gm C7                    F
Sou a paz a luz do mundo    sou a própria liberdade
      F7         Bb  Bb7                  Eb  F
Sou a Palavra do Pai,   que entre vós habitou
                 Bb Gm Cm        F7          Bb   Bb7
Para que vós habite.is,   na Trindade onde estou

Bb     F7        Bb  Bb7                   Eb   F
Eu sou a Palavra Viva,  que sai da boca de Deus
                 Bb    Gm C7                      F
Sou a lâmpada para guiar,   vossos passos irmãos meus
      F7            Bb    Bb7                  Eb   F
Sou o rio, eu sou a ponte,    sou a brisa que afaga
                  Bb Gm Cm      F7          Bb   Bb7
Sou a água, sou a fonte,   fogo que não se apaga
```

218 – ENTÃO É NATAL (C) (1/2)

```
          G
Então é Natal
              Am
e o que você fez ?
          D
O ano termina
               G
e nasce outra vez
           C
Então é Natal
          Dm
a festa cristã
                G
do velho e do novo
                   C
do amor como um todo
           F
Então, bom Natal
                 G
e um ano novo também

                Dm
que seja feliz quem

F                  C    D
souber o que é o bem

           G
Então é Natal
                   Am
pro enfermo e pro são

                 D
pro rico e pro pobre
           G
num só coração
```

402 – ENTÃO É NATAL (C) (2/2)

```
               C
Então, bom Natal
                   Dm
pro branco e pro negro
               G
amarelo e vermelho
            C
pra paz, afinal
            F
Então, bom Natal
                  G
e um ano novo também
                 Dm
que seja feliz quem
F                   C
souber o que é o bem

           G
Então é Natal
                  Am
e o que a gente fez?
          D
O ano termina
                 G
e começa outra vez
             C
E então é Natal
          Dm
a festa cristã
               G
do velho e do novo
                  C
do amor como um todo
             F
Então, bom Natal
                   G
e um ano novo também
                 Dm
que seja feliz quem
F                   C
souber o que é o bem
```

219 – ESCUTA ESTA PRECE (F)

```
      F            Bb         F      Bb
Como membro desta Igreja peregrina
                 G             C    C7
Recebi de Jesus Cristo uma missão
      F        Bb           F
De levar a boa nova a toda gente
Dm   Gm7      C          F   F7
A verdade, a paz e o perdão

  Bb     C7     F   Dm
Envia, envia Senhor
   Gm     C       F     F7
Operários para a messe
  Bb      C7         F
Escuta, escuta esta prece
Dm    Gm       C         F
Multidões te esperam, Senhor

      F            Bb            F      Bb
Por caminhos tão difíceis muita gente
                     G          C    C7
Vai andando sem ter rumo e direção
       F          Bb          F
Não conhecem a verdade do evangelho
Dm    Gm7         C            F   F7
Que liberta e dá força ao coração

      F          Bb           F    Bb
A missão nos acompanha dia a dia
                 G           C    C7
Na escola, no trabalho e no lar
     F            Bb         F
Precisamos ser no mundo testemunhas
Dm      Gm7            C          F   F7
Pra que Deus possa em nós se revelar
```

220 – ESSÊNCIA DE DEUS (G) (1/2)

```
   C                C9/E F9       Em7 Dm7  F/G G/F
O mundo há de passar, e  toda profe...cia
   Em7                Am7                Bb7+   Bb/C C7
Os dons as línguas e tudo o mais o que existir
   F         F5+      F6   F#o
Porém como aquele que foi
     C/G                   E7/G#
Hoje é e pra sempre há de ser
   Am7                     C/D
O amor é a essência de Deus
        D7      Dm7            F/G  G7
E pra sempre também vai viver


   C             C9/E   F        Dm7    F/G G7
Bondoso e sem rancor, fiel e paciente,
   C         C9/E   F    Em7   Dm7    Esus E7
Humilde sofredor, espera tão somente
Am7           Am7+/G#  Am/G           D9/F#
Justo e verdadeiro,   tudo suporta e tudo crê
    F           C/E          Dm7
Tão puro e perfeito é o amor
     F          C/E          Dm7
Não busca interesse ou favor
     F          C/E         Dm7 F/G          C  G/A A
Mistério expressão vida e luz       do Senhor


D                 D9/F#  G          D/F# Em7  G/A  A/G
Se eu pudesse saber   destinos ou futu........ros
  F#m7             Bm7           C7+   C/D D7
Fazer mover as montanhas com minha fé
G        G5+       G6  G#o
Se eu pudesse falar
         D/A                     F#7/A# F#7/13- F#7
Qualquer língua em qualquer lugar
```

```
  Bm7                        D/E
E desse meus bens ao mais pobre
        E7       Em7           G/A A7
Ou morresse em favor de alguém


    D            D9/F#  G       D/F#  Em7 G/A A7
Se não tivesse amor, de nada vale. ..ri..a
    D            D9/F#  G        D/F# Em Em/D C#o F#7/9-
Se não tivesse amor proveito algum teria
Bm             Bm7+/A# Bm/A             E/G#
Fria e sem razão a     vida então passaria
  G       D/F#      Em7
Vazio seria o falar,
   G           D/F#       Em7
Um sino que insiste a tocar
    G          D/F#     Em7  G/A D
Se dentro de mim não valesse o  a.mor


    D            D9/F#  G       D/F# Em7 G/A A7
Se não tivesse amor, de nada vale...ri..a
    D            D9/F#  G        D/F# Em Em/D C#o F#7/9-
Se não tivesse amor proveito algum teria
Bm             Bm7+/A# Bm/A             E/G#
Fria e sem razão a     vida então passaria
  G       D/F#     Em7
Vazio seria o falar,
   G           D/F#       Em7
Um sino que insiste a tocar
    G          D/F#     Em7  G/A A7   D
Se dentro de mim não vales...se  o  amor
```

221 – ESTÃO VOLTANDO AS FLORES (C)

```
C                        Bb7 A7
Vê, estão voltando as flo.res
Dm                     Ab7 G7
Vê, nesta manhã tão lin.da
C7                     F7
Vê, como é bonita a vida
D7                   G7
Vê, há esperança ainda

C                        Bb7 A7
Vê, as nuvens vão passan.do
Dm                     Ab7 G7
Vê, um novo céu se abrindo
C7               F7
Vê, o sol iluminando
    Dm       G7    C
Por onde nós vamos indo
Ab                     C
Por onde nós vamos indo
```

222 – ESTAREMOS AQUI REUNIDOS (D)

```
    D         A    D      D7
Estaremos aqui reunidos,
       G           E7   A
Como estavam em Jerusalém
         G       A       D A  D
Pois só quando vivemos uni...dos,
          G      Em A7      D
É que o Espírito Santo nos vem.

        D         F#7      Bm
Ninguém pára esse vento passando
                 F#          Bm
Ninguém vê e ele sopra onde quer
        G           Gm      D       Bm
Força igual tem o Espírito quando
        Em       A          D    G/A
Faz a Igreja de Cristo crescer

         D         F#7       Bm
Feita de homens a Igreja é divina,
                 F#        Bm
Pois o Espírito Santo a conduz,
        G         Gm         D      Bm
Como um fogo que aquece e ilumina,
        Em          A            D    G/A
Que é pureza, que é vida, que é luz

     D         F#7       Bm
Sua imagem são línguas ardentes,
              F#    Bm
Pois amor é comunicação:
       G        Gm        D       Bm
E é preciso que todas as gentes
       Em       A        D    G/A
Saibam quanto felizes serão

           D        F#7        Bm
Quando o Espírito espalma suas graças,
                 F#     Bm
Faz dos povos um só coração
           G         Gm        D       Bm
Cresce a Igreja onde todas as raças
      Em           A        D    G/A
Um só Deus, um só Pai louvarão.
```

223 – ESTRELA (E)

Int.: B/E B4/E E9

F#m7 B7(9) F#m7 B7(9)
Há de surgir,
F#m7
Uma estrela no céu
B7(9) E/G# C#7(b9)
Cada vez que ocê sorrir
F#m7 B7(9) F#m7 B7(9)
Há de apagar,
F#m7
Uma estrela no céu
B7(9) E/G# F#7(#5)
Cada vez que ocê chorar

B7 C#m7 D#m7 C#m7
O contrário também bem que pode acontecer
B7 C#m7 D#m7
De uma estrela brilhar quando a lágrima cair
Em7 A7 D7 Em7 F#m7
Ou em..tão, de uma estrela cadente se jogar
G7 F#m7 Em7 A7 D7 G7(#5)
Só pra ver a flor do seu sorriso se abrir

C7 Bb7 A7 G7
Hum, Deus fará
F#m7 F7 E7 G7(#5)
Absurdos, contanto que a vida seja assim
C7 B7 A7 G7
Sim, um altar
F#m7 F7 E
Onde a gente celebre tudo o que Ele consentir

224 – ESTRELINHA CINTILANTE (C)

```
 C          Am        Dm7 G7     C  (Am B)
Brilham palmeiras à luz   do luar
Em                    B7       Em   (Em A Em A)
Dançam as águas na espuma do mar
Dm7          G7                    C    (F#5+ F#)
Tremeluzem estrelas de imenso fulgor
   B7                      Em
Perguntam os sinos, se há festa no céu
     D7                          G   G7
E os anjos respondem, Jesus nasceu

C     Am  Dm7          G7           C         Am7 Dm7
Lá no céu,   na noite calma de dezembro eu vi
         G            C
Uma estrelinha cintilante
C#º     Dm7   G7      C     Am   Dm7
Qual diamante a refletir no céu
         G7            C
O resplendor do teu olhar  (bis)

 C          Am         Dm7 G7      C  (Am B)
Quantas crianças nos la.res a cantar
Em                   B7      Em   (Em A Em A)
Sobem aos céus corações a rezar
Dm7        G7                  C     (F#5+ F#)
Revoada de anjos às nuvens desceram
   B7                      Em
Perguntam os sinos, se há festa no céu
     D7                          G   G7
E os anjos respondem, Jesus nasceu
```

131 - EU LOUVAREI

(D.R.)

CD: Canções para Orar - vol. 3
Estilo: Country Rock

♩=132

A7 D
Eu lou - va - rei, eu lou - va - rei, eu lou - va -

Bm Em A7 D A7
rei, eu lou - va - rei, eu lou - va - rei o meu Se - nhor. Eu lou - va -

D Bm Em
rei, eu lou - va - rei, eu lou - va - rei, eu lou - va - rei, eu lou - va - rei o meu Se -

D A7 D
nhor.
1.Jo - ão viu o nú - me - ro dos re - di - mi - dos e
2.. To - dos u - ni - dos, a - le - gres can - ta - vam gló -
3.. So - mos fi - lhos de Ti, Pai E - ter - no,

Em A7 Em A7
to - dos lou - va - vam o Se - nhor Uns o - ra - vam,
ria e lou - vo - res ao Se - nhor Gló - ria ao Pai,
Tu nos cri - as - te por a - mor Nós te_a - do - ramos,

Em A7 Em A7 D A D
ou - tros can - ta - vam e to - dos lou - va - vam o Se - nhor.
Gló - ria ao Fi - lho, Gló - ria ao Es - pí - ri - to de_A - mor.
te ben - di - ze - mos e to - dos can - ta - mos teu lou - vor.

226 – EU TE CHAMO SENHOR (E)

```
                E
Eu te chamo Senhor eu te chamo de Mestre
                B7   A     B7       E   A  E
E não sei se te chamo como devo chamar
             E
E procuro fazer como sei que fizeste
                  B7    A
Mas não sei se te amo
     B7     E   A  E
Como devo amar

       E
Eu te chamo de mestre e Senhor
     A
E procuro entender teu amor
        E                  B
E encontrar um caminho de paz
        A        B7        E    A E B7 E
E encontrar um caminho de paz

      E
Para mim para qualquer irmão
       A
Que cultive esta mesma ilusão
      E                B
De fazer este mundo mudar
      A       B7       E    A E B7 E
De fazer este mundo mudar

                E
Eu procuro servir, eu procuro este jeito
               B7     A        B7          E    A  E
De viver sem reservas, por meu Mestre e Senhor
                  E
Se quiseres me ouvir eu serei mais perfeito
               B7  A       B7        E   A  E
E talvez eu consiga ser profeta do amor
```

227 – FALA SENHOR (A)

```
A         A7   D
Fala, Senhor! Fala, Senhor!
   E        D      A       E7
Palavra de fraternidade!
A         A7   D
Fala, Senhor! Fala, Senhor!
   E7           A
És luz da humanidade!

  A7    D
A tua Palavra
   E        C#m
É fonte que corre
  F#m         Bm7
Penetra e não morre
    E7          A     D A
Não seca jamais

  A7    D
A tua Palavra
       E      C#m
Que a terra alcança
  F#m      Bm7
É luz, esperança
    E7       A     D A
Que faz caminhar

  A7    D
A tua Palavra
   E        C#m
Farol de justiça
    F#m       Bm7
Que vence a cobiça
  E7        A     D A
É benção e paz
```

228 – FELIZ SEJA O SEU NATAL (G)

```
     G               C
Feliz seja o seu natal
    Am              B7
Feliz seja o seu natal
   Em                C         D7/9      G
Feliz seja o seu natal e o ano novo também
    C        Am      D7       G
Boa novas trazemos a todos vocês feliz…
Am        Bm             D
Seja .....o seu .....natal
        C   D7/4  D7 G
E o ano no...vo  também
```

229 – FORMAMOS A IGREJA VIVA (C)

```
     C              Am            Dm7
Celebremos com alegria o nosso encontro
       G7                            C
Jesus Cristo é o nosso ponto de união
                     Am        Dm7
É o caminho que nos leva para vida
     G7                          C
A verdade que nos traz libertação

   F         G    C
Formamos a Igreja viva
Am    Dm           G7          C   G7 C7
Que caminha para o reino do Senhor
   F         G   C
Vivendo em comunidade
Am    Dm         G7           C    F  C
Nós faremos este mundo ser melhor

       C            Am         Dm7
Vamos juntos construir fraternidade
      G7                     C
Trabalhando pela paz universal
                    Am        Dm7
Ser semente de uma nova sociedade
       G7                     C
Gente unida para combater o mal

       C        Am        Dm7
Jesus Cristo realiza a unidade
     G7                       C
Não quer que nós vivamos separados
                  Am           Dm7
Na união teremos força pra vencer
     G7                         C
E ajudar o nosso irmão desamparado
```

230 – FRANCISCO VEM RECONSTRUIR (C)

```
 C                                                Dm
Tu que entregaste ao Senhor a tua vida por amor
                         G                            C
Ajuda a gente a se lembrar que é necessário partilhar
 C                                               Dm
Tu que mudaste de lugar descendo a escala social
                        G                       C (C7)
Ajuda a gente a praticar uma opção mais radical

                         F   G
Francisco vem reconstruir
                       Em    Am
Pois a igreja somos nós
                       Dm    G
Ajuda a gente a se unir
                     C (C7)
Fazer ouvir a sua voz (bis)

 C                                                  Dm
Tu que amaste as criaturas com ternura de um irmão
                         G                              C
Ajuda a gente a ser fraterno transforma o nosso coração
 C                                                   Dm
Tu que aprendeste a te alegrar no sofrimento e na dor
                       G                        C (C7)
Ajuda a gente a superar o que na vida é amargor
```

231 – PÃO DA VIDA (F)

```
 F            Bb/F          F
Na comunhão Jesus se dá no pão
             Bb/F          Eb  C
O Cordeiro imolado é refeição
 F                Bb/F         F
Nosso alimento de amor e salvação
                 Bb/F         Eb  C  Bb/C
Em torno deste altar somos irmãos

   C      F           Bb/F          F   Bb/F
O Pão da vida és Tu Jesus o pão do céu
     F        Bb/F            F
O caminho a verdade, via de amor
       C47    C          F    Bb/C
Dom de Deus, nosso redentor

 F           Bb/F        F
Toma e come, isto é meu corpo
                     Bb/F         Eb  C
Que do trigo se faz pão, é refeição
 F              Bb/F            F
Na eucaristia o vinho se torna sangue
             Bb/F            Eb  C  Bb/C
Verdadeira bebida, nossa alegria
```

232 – EU SOU O PÃO DA VIDA (G)

```
 G                Bm            C                   Bm
Eu sou o Pão da vida, o que vem a mim não terá fome,
      Em     Bm             C
o que crê em mim não terá sede.
Bm             Em7           A7            D7
Ninguém vem a mim, se meu Pai não o atrair.

        G  D7   G G7         C  A7   D   D7
Eu o ressuscitarei, eu o ressuscitarei,
        G  G7  C  A7   D4     G  (D7)
eu o ressuscitarei, no dia final. (bis)

 G                Bm            C                     Bm
Eu sou o Pão da vida, que se prova e não se sente fome.
      Em       Bm           C
O que sempre beber do meu sangue,
Bm        Em7     A7           D7
viverá em mim e terá a vida eterna.

 G              Bm         C                   Bm
O pão que eu darei é meu corpo, vida para o mundo.
      Em     Bm             C
O que sempre comer de minha carne,
Bm             Em7           A7            D7
viverá em mim como eu vivo no Pai.

G                Bm            C                   Bm
Sim, meu Senhor eu creio que vieste ao mundo pra remi-lo,
      Em     Bm             C
Que tu és o filho de Deus
Bm             Em7           A7            D7
e que estás aqui, alimentando nossas vidas.
```

233 – TOMADO PELA MÃO (A)

```
             D                E
Tomado pela mão com Jesus eu vou,
            A             E/G#      F#m7
Sigo como ovelha que encontrou o Pastor.
            Bm7               E7
Tomado pela mão com Jesus eu vou
           Em7  A7   2a. vez: A (D A)
aonde Ele for. (2X)

      D           E           A     E/G# F#m7
Se Jesus me diz amigo: deixa tudo e vem comigo,
     Bm7             E7           Em7  A7
Onde tudo é mais formoso e mais feliz.
      D           E           A     E/G# F#m7
Se Jesus me diz amigo: deixa tudo e vem comigo,
         Bm7           E7             A   A7
Eu minha mão porei na sua e irei com Ele.

       D        E           A  E/G# F#m7
Eu te levarei amigo a um lugar    comigo
       Bm7         E7             Em7  A7
Onde o sol e as estrelas brilham mais.
       D        E           A  E/G# F#m7
Eu te levarei amigo a um lugar    comigo
     Bm7             E7            A   A7
Onde tudo é mais formoso e mais feliz.
```

234 – PELOS PECADOS (G)

```
        G                Am
Pelos pecados, erros passados,
         D                          G  G7
Por divisões da Tua Igreja, ó Jesus

            C  Gº             G   Em
Senhor, piedade, Senhor, piedade,
           Am       D7      F/G  G  (2ª. vez só G)
Senhor, piedade, piedade de nós

              G                Am
Quem não te aceita, quem te rejeita,
          D                                  G  G7
Pode não crer, por ver cristãos que vivem mal

            C  Gº             G   Em
Cristo, piedade, Cristo, piedade,
           Am       D7      F/G  G  (2ª. vez só G)
Cristo, piedade, piedade de nós

            G           Am
Hoje, se a vida é tão ferida,
           D                              G   G7
Deve-se à culpa, à indiferença dos cristãos

            C  Gº             G   Em
Senhor, piedade, Senhor, piedade,
           Am       D7      F/G  G  (2ª. vez só G)
Senhor, piedade, piedade de nós
```

235 – SENHOR VÓS SOIS O CAMINHO (D)

(MULHERES)

```
   D          F°       F#m
Senhor, vós sois o caminho
   G           E          A
Guiai-nos ao Pai com carinho

    G             D
De nós tende piedade
   Em             A7 D
Senhor, tende piedade
```

(HOMENS)

```
   D        F°        F#m
Ó Cristo, sois a verdade
   G        E        A
Enchei-nos de caridade

    G             D
De nós tende piedade
   Em               A7 D
Ó Cristo, tende piedade
```

(TODOS)

```
   D          F°         F#m
Senhor, vós sois nossa vida
    G        E         A
Buscais a ovelha perdida

    G             D
De nós tende piedade
   Em             A7 D
Senhor, tende piedade
```

236 – KYRIE (D)

```
D       Bm        Em        A
Kyrie eleison! Christe eleison!
D       Bm        Em       A   A7 D
Kyrie eleison! Christe ele.i.son!

   D        Bm      Em         A
Senhor, piedade! Cristo, piedade!
   D        Bm      Em         A A7 D
Senhor, piedade! Cristo, pieda...de!

D       Bm        Em        A
Kyrie eleison! Christe eleison!
D       Bm        Em       A   A7 D
Kyrie eleison! Christe ele.i.son!
```

237 – SENHOR, SENHOR, PIEDADE DE NÓS (Cm)

```
           Cm      G7      Cm  G7
Senhor, Senhor, piedade de nós
           Cm      G7      Cm   Bb7
Senhor, Senhor, piedade de nós

          Eb     Fm       G  Bb7
Cristo Jesus, piedade de nós
          Eb     Fm       G
Cristo Jesus, piedade de nós

           Cm      G7      Cm  G7
Senhor, Senhor, piedade de nós
           Cm      G7      Cm
Senhor, Senhor, piedade de nós
```

238 – KYRIE – FÁBIO RONIEL (E)

E A/E E B F#m E/G# A B C#m B
Ky..ri...e, kyrie e....le.....i.son

E A/E E B F#m E/G# A B
Chris....te, Christe e.....leison

E A/E E B F#m E/G# A B E
Ky..ri...e, kyrie e....le.....i.son

239 – SENHOR, TENDE PIEDADE (138)

```
   Cm   Bb7      Eb    G7       Cm       G7      Cm
Senhor, tende piedade, tende piedade, piedade de nós
   Cm   Bb7      Eb    G7       Cm       G7      Cm
Senhor, tende piedade, tende piedade, piedade de nós

 Ab     Bb7      Eb    G7       Cm       G7      Cm
Cristo, tende piedade, tende piedade, piedade de nós
 Ab     Bb7      Eb    G7       Cm       G7      Cm
Cristo, tende piedade, tende piedade, piedade de nós

   Cm   Bb7      Eb    G7       Cm       G7      Cm
Senhor, tende piedade, tende piedade, piedade de nós
   Cm   Bb7      Eb    G7       Cm       G7      Cm
Senhor, tende piedade, tende piedade, piedade de nós
```

240 – SENHOR, TENDE PIEDADE DE NÓS (F#m)

```
          F#m    Bm        C#m      F#m
[Solo] Senhor, tende piedade de nós
           F#m    Bm        C#m      F#m
[Todos] Senhor, tende piedade de nós

         A       F#m       Bm       C#m
[Solo] Cristo, tende piedade de nós
          A       F#m       Bm       C#m
[Todos] Cristo, tende piedade de nós

          F#m    Bm        C#m      F#m
[Solo] Senhor, tende piedade de nós
           F#m    Bm        C#m      F#m
[Todos] Senhor, tende piedade de nós
```

241 – SENHOR QUE SOIS O CAMINHO (Fm)

```
   Fm                Ab            Bbm     Fm
Senhor que sois o caminho que nos leva ao Pai
Db       Cm      Fm
Tende piedade de nós

Ab  Bb  Fm  Db  Eb  Ab  Bbm  Cm  Db  Bbm  Cm  Fm
Ky..ri..e!  Ky..ri..e!  Ky...ri..e  elei......son

   Fm              Ab          Bbm     Fm
Ó Cristo sois a verdade que ilumina os povos
Db       Cm      Fm
Tende piedade de nós

   Fm              Ab         Bbm    Fm
Senhor que sois a vida que renova o reino
Db       Cm      Fm
Tende piedade de nós
```

242 – CONFESSO A DEUS (C)

```
    C            Am       Dm
Confesso a Deus todo poderoso
     G                C   G/B
E a vós, irmãos e irmãs
       Am                        Dm
Que pequei muitas vezes por pensamentos e palavras
G            C    C7
Atos e omissões

           F            G         Am
Por minha culpa minha tão grande culpa
    F G     C
Confesso a Deus

  C      Am       Dm
E peço à Virgem Maria
    G        C      G/B
Aos Anjos e santos
    Am               Dm
E a vós, irmãos e irmãs
       G                              C     C7
Que rogueis por mim a Deus, nosso Senhor
```

243 – PERDÃO, SENHOR, EU ME AFASTEI DE TI (Cm)

```
          Cm       G           Cm
Perdão Senhor eu me afastei de ti
          Fm         G7        Cm
Por ter negado ajuda ao necessitado
   Fm             Cm   Cm/Bb
Perdão Senhor, perdão
          Ab    G7        Cm
Por ter fechado o meu coração.

          Cm       G        Cm
Perdão Jesus eu traí o teu amor
         Fm      G7            Cm
Por ser omisso diante das injustiças
   Fm             Cm   Cm/Bb
Perdão Jesus, perdão
        Ab       G7        Cm
É muito grande a minha omissão.

   Fm             Cm
Perdão Senhor, Perdão Jesus
   Fm  Ab/Eb  D5-7
Perdão para o mundo
   G7       Cm
Perdão para mim
   Fm        G7     Cm      G7  Cm
Perdão para quem fechou seu coração.
```

244 – PERDÃO SENHOR POR TER TE OFENDIDO (D)

```
           D        D7         G     Gm
Perdão, Senhor, por ter Te ofendido
            D   E7      A
A teus pés volto arrependido
           D       D7            G     Gm
Perdão, Jesus, reconheço o meu pecado,
        D     E7          A
Certeza tenho de ser perdoado

           D
Perdão, Senhor!
            G
Senhor meu Deus
       D        A7      D
Tem piedade dos filhos teus  (bis)
```

245 – GLÓRIA A DEUS LÁ NOS CÉUS (F)

```
 F            Gm
Glória a Deus lá nos céus
  C7                 F
E paz na terra aos seus!

               M
 F                      Fº C7
Glória a Deus nos altos cé.us
Gm                   Eb D7
Paz na terra a seus ama.dos
Gm    A7            Dm
A vós louvam, Rei Celeste
       G7         C7
Os que foram libertados

               H
 F                    Fº C7
Deus e Pai nós vos louvamos
Gm             Eb D7
Adoramos, bendizemos
Gm    A7               Dm
Damos glória ao vosso nome
       G7         C7
Vossos dons agradecemos

               M
F                    Fº C7
Senhor nosso, Jesus Cristo
Gm           Eb  D7
Unigênito do Pa..i
Gm      A7            Dm
Vós, de Deus Cordeiro Santo
       G7          C7
Nossas culpas perdoai

               H
 F                      Fº  C7
Vós que estais junto do Pa..i
Gm                 Eb D7
Como nosso intercesso.or
Gm  A7            Dm
Acolhei nossos pedidos
    G7            C7
Atendei nosso clamor

                T
 F                  Fº C7
Vós somente sois o Santo
Gm                Eb  D7
O Altíssimo, o Senho..or
Gm      A7       Dm
Com o Espírito Divino
        G7           C7
De Deus Pai no esplendor
```

246 – GLÓRIA A DEUS NOS ALTOS CÉUS (F)

MULHERES
F C7 F Abº Gm
Glória a Deus nos altos céus! Paz na terra a seus amados!
Bbm C7 Dm G7 Bb C7
A vós louvam, Rei Celeste, os que foram libertados.
HOMENS
F C7 F Abº Gm
Deus e Pai nós Vos louvamos, adoramos bendizemos,
Bbm C7 Dm G7 Bb C7
Damos glória ao Vosso nome, Vossos dons agradecemos.

F7 Bb Bbm
Glória a Deus lá nos céus
F Gm/C F/C C7 F
E paz aos seus. Amém.

MULHERES
F C7 F Abº Gm
Senhor nosso, Jesus Cristo, unigênito do Pai
Bbm C7 Dm G7 Bb C7
Vós, de Deus Cordeiro Santo, nossas culpas perdoai
HOMENS
F C7 F Abº Gm
Vós que estais junto do Pai como nosso intercessor,
Bbm C7 Dm G7 Bb C7
Acolhei nossos pedidos, atendei nosso clamor.

TODOS
F C7 F Abº Gm
Vós somente sois o Santo, o Altíssimo o Senhor
Bbm C7 Dm G7 Bb C7
Com o Espírito Divino, de Deus Pai no esplendor.

247 – GLÓRIA, GLÓRIA, GLÓRIA, ALELUIA (D)

```
 D                              A7
Glória, glória, glória, aleluia
Em                 A7            D
Glória, glória, glória, aleluia
Am                 D7          G
Glória, glória, glória a Deus nos altos céus
         D       A7      D
Paz na terra a todos nós

                          A7
M: Senhor Deus, Rei dos Céus (Glória a Deus)
                     D
M: Poderoso Deus e Pai (Glória a Deus)
   Am            D7   G
M: Vos louvamos, bendizemos (Glória a Deus)
      D         A7  D
T: Adoramos, glorificamos
                 A7
H: Nós Vos damos graças (Glória a Deus)
                     D
H: Por Vossa imensa glória (Glória a Deus)
   Am           D7     G
H: Senhor nosso Jesus Cristo (Glória a Deus)
      D   A7     D
T: Unigênito do Pai

                              A7
M: Senhor Deus, Cordeiro de Deus (Glória a Deus)
                         D
M: Filho Santo de Deus Pai (Glória a Deus)
   Am            D7   G
M: Vós tirais nosso pecado (Glória a Deus)
         D A7     D
T: Tem piedade de nós
                      A7
H: Vós tirais nosso pecado (Glória a Deus)
                     D
H: Acolhei nosso clamor (Glória a Deus)
   Am                D7     G
H: Vós que estais junto do Pai (Glória a Deus)
         D A7     D
T: Tem piedade de nós

                      A7
T: Vós somente sois o Santo (Glória a Deus)
                     D
T: O Altíssimo, o Senhor (Glória a Deus)
   Am          D7   G
T: Com o Espírito Divino (Glória a Deus)
            D     A7     D
T: De Deus Pai no esplendor
```

248 – ALELUIA! ALGUÉM DO POVO EXCLAMA (G)

```
G   C    D   G    Em Am        D G
Aleluia, aleluia, aleluia, aleluia (bis)

      G             G7             C             G
M: Alguém do povo exclama: Como é grande, oh Senhor,
        Em          A7    D
   Quem te gerou e alimentou.
      G            G7              C        G
H: Jesus responde: Ó mulher, para mim, é feliz,
        Em            A7            D         G
   Quem soube ouvir a voz de Deus e tudo guardou.

       G             G7                C            G
H: Nem todo o que me diz: Senhor, Senhor chega ao céu
       Em         A7       D
   Mas só quem obedece ao Pai.
      G               G7         C           G
M: Jesus, se a Igreja louva tua mãe, louva a Ti.
       Em            A7            D          G
   E espera que a conduzas pela estrada onde vais
```

249 – MINH'ALMA DÁ GLÓRIAS (Magnificat) (E)

```
      E          E/G#     G°     F#m            B7                      E
M: Minh'alma dá glórias ao Senhor, meu coração bate alegre e feliz
              E/G#      G°     F#m            B7                      E
   Olhou para mim com tanto amor, e me escolheu, me elegeu e me quis
                           C#7       F#m            B7                  E
H: De hoje em diante eu já posso prever, todos os povos vão me bendizer
         C#m                 F#m               B7         E
   O poderoso lembrou-se de mim, santo é seu nome sem fim.

      E       E/G#     G°     F#m            B7                      E
M: O povo dá glórias ao Senhor, seu coração bate alegre e feliz
           E/G#      G°   F#m               B7                      E
   Maria carrega o Salvador porque Deus faz, sempre cumpre o que diz
                      C#7       F#m            B7                    E
H: E quando os povos aceitam a lei, passa de pai para filho seu dom
           C#m                  F#m              B7          E
   Das gerações ele é mais que rei, ele é Deus Pai, ele é bom.

      E          E/G#     G°     F#m            B7                    E
M: Minh'alma dá glórias ao Senhor, meu coração bate alegre e feliz
              E/G#      G°     F#m            B7                      E
   Olhou para mim com tanto amor, e me escolheu, me elegeu e me quis
                   C#7     F#m          B7                    E
H: O orgulhoso ele sabe dobrar, o poderoso ele sabe enfrentar
          C#m                F#m           B7      E
   O pobrezinho ele defenderá, não nos abandonará.

      E       E/G#     G°     F#m            B7                    E
M: O povo dá glórias ao Senhor, seu coração bate alegre e feliz
           E/G#      G°   F#m               B7                      E
   Maria carrega o Salvador porque Deus faz, sempre cumpre o que diz
                             C#7      F#m              B7                    E
H: Quem tem demais qualquer dia vai ver o que é ter fome e não ter pra comer
              C#m           F#m                B7       E
   Quem passa fome comida terá, eis que a justiça virá!

      E          E/G#     G°     F#m            B7                    E
T: Minh'alma dá glórias ao Senhor, meu coração bate alegre e feliz
               E/G#      G°   F#m          B7                      E
   Meu povo já sente o seu amor, ele promete, ele cumpre o que diz
                          C#7    F#m           B7                E
   Aos nossos pais ele um dia jurou. Ele é fiel e jamais enganou,
           C#m               F#m           B7          E
   Estamos perto da era do amor. Bendito seja o Senhor!
```

250 – MELHOR CAMINHO (G)

```
G                 D/F#
Para entender a palavra de Deus
     Em                          Bm
É preciso estar em paz com o irmão
C               G/B
Para seguir o caminho
       A7                     D
O testemunho é a melhor solução

G                 D/F#
Todos cantando bem alto
     Em               Bm
Formaremos um elo uma união
         C                G
Entre o céu e a Terra haverá
        D           G   D  (Eb  F  G)
Uma melhor comunicação

 G               D/F#
O evangelho nos mostra a verdade
           Em              Bm
Que é tão simples de se pregar
  C                      G
É só fazer o que está escrito
       A7                     D
E tudo mais ele irá acrescentar
```

251 – O SENHOR É SANTO (D)

```
     D
O Senhor é santo
     Bm
O Senhor é santo
    F#m     D
O Senhor é santo

     D            Bm
O Senhor é nosso Deus
     Em            A
O Senhor é nosso Pai
         D    F#m Bm
Que seu reino de amor
     Em D/F#  G  E/G# A47 A  D
Se esten.da  sobre a  te...rra

     D
O Senhor é santo
     Bm
O Senhor é santo
    F#m     D
O Senhor é santo

                G     D           A
Bendito o que vem em nome do Senhor
   G            A     G    A     D
Bendito o que vem em nome do Senhor
   D G D      D G D     A47 A  D
Hosa...na! Hosa...na! Hosa....na!
```

252 – ALMA MISSIONÁRIA (F)

```
    F  C/E                 Dm    Bb
Senhor    toma minha juventude,
                   F                    C4 C7
Antes que esta espera, me faça envelhecer.
   F C/E                   Dm    Bb
Estou   disposto ao que quiseres,
                    F        C           F   C
Não importa o que seja, me chamas a servir.

     F           C/E
Leva-me por onde homens
     Dm           Bb            F
Necessitem tuas palavras, necessitem:
Bb             Eb   C
O meu querer viver.
      F          C/E
Onde falte a esperança,
     Dm          Bb
Onde todos sejam tristes
        F    C4        C        F
Simplesmente   por não te conhecer.


    F  C/E                 Dm    Bb
Te dou     meu coração sincero,
                  F                        C4 C7
Para gritar sem medo: tão grande é o teu amor.
    F C/E                  Dm    Bb
Senhor   tenho alma missionária,
              F        C               F   C
Conduze-me a terra que queira te encontrar.

   F  C/E                 Dm    Bb
Assim,   contigo irei cantando,
                   F                    C4 C7
Aos povos vou pregando tua grandeza Senhor.
     F C/E                   Dm    Bb
Vou ter   meus braços sem cansaço,
                           F         C           F   C
Tua história entre meus lábios, a força na oração.
```

253 – VAI FALAR NO EVANGELHO (F)

```
       F     Dm  Gm          C7          F
Vai falar no Evangelho Jesus Cristo, aleluia!
       F      Dm Gm           C7        F
Sua Palavra é alimento que dá vida, aleluia!

Bb       C       F Dm      Gm   C7    Eb/F F7
Glória a Ti, Senhor.  Toda graça e louvor.
Bb       C       F Dm      Gm   C7     F
Glória a Ti, Senhor.  Toda graça e louvor.

     F     Dm     Gm      C7         F
A mensagem da alegria ouviremos, aleluia!
    F      Dm  Gm          C7         F
De Deus as maravilhas cantaremos, aleluia!
```

254 – MUITOS GRÃOS DE TRIGO (C)

```
 C     G7        C    F     G7     C
Muitos grãos de trigo se tornaram pão
Am           Dm     G7          C
Hoje são teu corpo, ceia e comunhão
Am              Dm    G7           C
Muitos grãos de trigo se tornaram pão

C                     F
Toma, Senhor, nossa vida em ação,
G7               C
Para mudá-la em fruto e missão
C7                    F
Toma, Senhor, nossa vida em ação
G7                   C
Para mudá-la em missão

 C     G7        C   F     G7     C
Muitos cachos de uva se tornaram vinho
Am           Dm      G7         C
Hoje são teu sangue, força no caminho
Am               Dm  G7           C
Muitos cachos de uva se tornaram vinho

 C     G7     C      F     G7   C
Muitas são as vidas feitas vocação
Am        Dm    G7          C
Hoje oferecidas em consagração
Am            Dm    G7          C
Muitas são as vidas feitas vocação
```

255 – ROMARIA (D)

D G D G
É de sonho e de pó o destino de um só
D F#m G F#
Feito eu perdido em pensamentos sobre o meu cavalo
Bm E Bm E
É de laço e de nó, de gibeira e jiló
Bm F# Bm (B4/7)
Dessa vida comprida a sol

Em D/F# Em/G A D F# Bm
Sou caipira, Pira...pora, Nossa Senhora de Aparecida
Bm/A G D/F# Em A D (B4/7)
Ilu...mina a mina escura e funda o trem da minha vida

D G D G
O meu pai foi peão, minha mãe, solidão
D F#m G F#
Meus irmãos perderam-se na vida à custa de aventura
Bm E Bm E
Descasei, joguei, investi, desisti
Bm F# Bm (B4/7)
Se há sorte, eu não sei, nunca vi

REFRÃO

D G D G
Me disseram, porém, que eu viesse aqui
D F#m G F#
Prá pedir de romaria e prece paz nos desaventos
Bm E Bm E
Como eu não sei rezar, só queria mostrar
Bm F# Bm (B4/7)
Meu olhar, meu olhar, meu olhar

REFRÃO

256 – TUA PALAVRA É ASSIM (C)

```
C
É como a chuva que lava,
G7                    C
É como o fogo que abrasa

Tua palavra é assim,
     F          C          G7         C
Não passa por mim sem deixar um sinal

       C
Tenho medo de não responder,
                           G7
De fingir que eu não escutei
          F        G7         Em
/: Tenho medo de ouvir teu chamado,
  Am7          Dm        G7              C  (C7)
Virar do outro lado e fingir que eu não sei :/

       C
Tenho medo de não perceber,
                         G7
De não ver teu amor passar
          F        G7        Em
/: Tenho medo de estar distraído,
  Am7      Dm        G7       C   (C7)
Magoado, ferido e então me fechar :/

       C
Tenho medo de estar a gritar
                      G7
E negar-te o meu coração
          F      G7         Em
/: Tenho medo do Cristo que passa
     Am7      Dm             G7        C  (C7)
E oferece uma graça e eu lhe digo que não :/
```

257 – SANTO PE. NEY (D)

```
 D A7     D    G            D A7
Santo, santo, santo é o Senhor!
 D A7     D    G            D  A7     D
Santo, santo, santo é o Senhor nosso Deus

                  A7
Senhor Deus do universo,
           D
O céu e a terra
                A7
Proclamam vossa glória
            G/A  D
Hosana nas altu.ras!

              A7
Bendito o que vem,
            D
Em nome do Senhor!
             A7
Hosana nas alturas,
            G/A  D
Hosana nas altu.ras!
```

258 – POR ESTA PAZ (C) (1/2)

```
          C              Am         Em
Por esta paz que a juventude tanto quer
         F              D            G
Pela alegria que as crianças têm à mão
          C            Am             Em
Eu rendo graças ao meu Pai que se compraz
           F           G7           C  F C
E assim me pede para abrir meu coração

C7        F              G                Em             Am
Tomai, comei, tomai, bebei, meu corpo e sangue que vos dou
          F           G7             C  C7
O pão da vida sou eu mesmo em refeição
          F               G          Em           Am
Pai de bondade, Deus do amor e do universo, sustentai
          F            G       C
Os que se doam por um mundo irmão

           C           Am                Em
Pelos que firmam na justiça os próprios pés
       F                D          G
Pelo suor dos que mais lutam pelo pão
          C            Am            Em
Eu rendo graças ao meu Pai, o Deus fiel
              F           G7           C  F C
Que assim me pede para abrir meu coração

           C         Am             Em
Pelos que sabem enxergar um pouco além
           F            D            G
E assim repartem a esperança, com razão
          C            Am           Em
Eu rendo graças ao meu Pai que tudo vê
              F          G7           C  F C
E assim, me pede para abrir meu coração
```

258 – POR ESTA PAZ (C) (2/2)

```
           C                Am          Em
Pelos que choram, mas não perdem sua fé
         F              D          G
Pelos humildes que praticam o perdão
          C             Am              Em
Eu rendo graças ao meu Pai que vem nutrir
            F           G7            C  F C
E assim me pede para abrir meu coração

         C             Am          Em
Pelos pequenos que só sabem confiar
           F            D            G
Pelos que sabem dizer sim e dizer não
          C             Am             Em
Eu rendo graças ao meu Pai, tudo sustém
            F           G7            C  F C
E assim me pede para abrir meu coração

           C                Am          Em
Por todo aquele que ainda sabe agradecer
           F            D            G
E por quem ama sem pensar em condição
          C             Am               Em
Eu rendo graças ao meu Pai, o Deus do amor
               F          G7             C  F C
Que assim me pede para abrir meu coração

           C             Am          Em
Por minha vida, por meu povo, pelos meus
          F                  D               G
Eu rendo graças, que o meu Pai estende as mãos
         C             Am          Em
Tudo sustenta e nos renova e dá vigor
            F           G7            C  F C
E assim me pede para abrir meu coração
```

259 – ISAÍAS (Dm) (1/2)

```
  Dm        Dm/C  Bb7+
É tempo do meu advento
  Dm/A      Gm9     Em5-    A4/7
Da vinda surpresa no meio de nós
   Dm       Dm/C     Bb7+
Por isso conclamo profetas
      Dm/A      Gm9   Em5-       A4/7
Que ao longo da terra elevem sua voz.
  Gm7                  C
É tempo de um novo Isaías,
       F       A/E       Dm
Que, atento aos Rumos da vida,
  Dm      Dm/C    Bb7+
Indique um caminho novo
   Dm/A    Gm9      C          Dm
E a libertação para todo o meu povo.

  Gm Am7   Gm Am7
Isaí.as, Isaí.as!
    Dm Dm/C  Bb7+ Dm/A   Gm9     C    Dm
Anuncia o messias    e consola o povo meu.
    Gm7 Am7   Bb7+      Dm     C    Dm
Anuncia  o messias e consola o povo meu.

     Dm       Dm/C      Bb7+
Que eleve sua voz contra todos
 Dm/A       Gm9       Em5-    A4/7
Aqueles que levam uma vida maldosa
   Dm      Dm/C        Bb7+
Que aja com grande energia,
      Dm/A       Gm9        Em5-       A4/7
Que implante a justiça e aos pobres console.
        Gm7                C
Que anuncie uma nova esperança
      F          A/E       Dm
E um Deus que é sempre presença
      Dm      Dm/C       Bb7+
Que a todos os homens conteste
     Dm/A    Gm9        C          Dm
E no meio dos povos se torne um profeta.
```

```
  Gm Am7   Gm Am7
Isaí.as, Isaí.as!
    Dm Dm/C  Bb7+ Dm/A   Gm9     C    Dm
Anuncia o messias    e consola o povo meu.
    Gm7 Am7   Bb7+      Dm     C    Dm
Anuncia  o messias e consola o povo meu.

   Dm       Dm/C     Bb7+
Eu quero que todos os homens
 Dm/A      Gm9        Em5-      A4/7
Caminhem segundo os critérios de Deus
   Dm       Dm/C     Bb7+
Eu quero uma tal comunhão,
      Dm/A      Gm9       Em5-   A4/7
Que eu possa chamá-los de filhos meus
   Gm7                    C
Eu quero as crianças sorrindo
           F       A/E      Dm
Sempre ao ver novo mundo surgindo
   Dm       Dm/C    Bb7+
Eu quero esperança maior
      Dm/A       Gm9           C        Dm
Para aqueles que lutam pro um mundo melhor

  Dm       Dm/C        Bb7+
É tempo de ter mais justiça,
   Dm/A    Gm9    Em5-    A4/7
Não hipocrisia no meio de vós
   Dm       Dm/C      Bb7+
De gente que goste de gente
   Dm/A     Gm9        Em5-    A4/7
E espere contente o Messias voltar
  Gm7               C
É tempo de ter solução
         F        A/E       Dm
Para um mundo que segue pro mal
   Dm     Dm/C      Bb7+
Por isso você é escolhido
      Dm/A    Gm9      C        Dm
E este povo sofrido será meu sinal
```

260 – ALELUIA – ADVENTO (Gm)

```
Gm    F         Gm      F         Gm
  Aleluia, aleluia. Aleluia, aleluia.

1º Domingo
Cm                Bb   Cm
  Vem mostrar-nos ó Senhor
    Gm     Dm    Gm
Tua grande compaixão
Cm     Gm  Dm   Gm
Dá-nos tua salvação

2º Domingo
Cm              Bb   Cm
  Voz que clama no deserto
     Gm      Dm   Gm
Preparai-lhe um caminho
Cm    Gm    Dm    Gm
Uma estrada ao Senhor

3º Domingo
Cm            Bb    Cm
   O Espírito consagrou-me
     Gm      Dm   Gm
E mandou-me anunciar
Cm  Gm   Dm      Gm
Boa Nova para os pobres

4º Domingo
Cm             Bb    Cm
   Eis a serva do Senhor
       Gm     Dm    Gm
Que em mim venha cumprir-se
Cm    Gm    Dm    Gm
Tudo quanto me disseste
```

261 – SE CALAREM A VOZ DOS PROFETAS (C) (1/2)

```
     C                    Em
Se calarem a voz dos profetas,
    F     Dm   G
As pedras falarão
     C                    Em
Se fecharem uns poucos caminhos,
    F     Dm   G
Mil trilhas nascerão

       C                    Em
Muito tempo não dura a verdade
        F                    F#º
Nestas margens estreitas demais.
        C        Am
Deus criou o infinito
    Dm        G      C   C7
Pra vida ser sempre mais
     F                    G    Em              A
É Jesus este pão de igualdade viemos pra comungar
      Dm              G
Com a luta sofrida do povo
               C       C7+    C7
Que quer ter voz, ter vez, lugar

      F                    G     Em               A
Comungar é tornar-se um perigo viemos pra incomodar
      Dm                   G
Com a fé e a união nossos passos
        F  Fm  C  G7
Um dia vão chegar

     C                    Em
O Espirito é vento incessante,
    F     Dm   G
Que nada há de prender
     C                    Em
Ele sopra até no absurdo,
    F     Dm   G
Que a gente não quer ver
```

261 – SE CALAREM A VOZ DOS PROFETAS (C) (2/2)

```
     C                   Em
No banquete da festa de uns poucos,
    F     Dm   G
Só rico se sentou
     C                   Em
Nosso Deus fica ao lado dos pobres,
    F     Dm   G
Colhendo o que sobrou

     C                   Em
O poder tem raízes na areia,
    F     Dm   G
O tempo o faz cair.
     C                   Em
União é a rocha que o povo,
    F     Dm   G
Usou pra construir

     C                   Em
Toda luta verá o seu dia,
    F     Dm   G
Nascer da escuridão
     C                   Em
Ensaiamos a festa e a alegria,
    F     Dm   G
Fazendo comunhão
```

262 – CORDEIRO 3 (A)

```
            Bm          E7              Aº A
Cordeiro de Deus que tirais o pecado do mundo
         Bm7  E7     A
Tende piedade    de nós

            Bm          E7              Aº A
Cordeiro de Deus que tirais o pecado do mundo
         Bm7  E7     A   G/A
Tende piedade    de nós

   A7        D          D#º                A     F#m7
Cordeiro de Deus que tirais o pecado do mundo
          Bm7 E7    A
Dai-nos a paz    a paz
```

263 – PALAVRAS DE SALVAÇÃO (F)

```
  F               C7
Palavras de Salvação
  Gm      C7            F
Somente o céu tem pra dar
    F             C7
Por isso meu coração
   Gm   C7         F
Se abre para escutar

Bb          F          C7      F
Por mais difícil que seja seguir
Bb    F         C7        F
Tua Palavra queremos ouvir
Bb          F         C7        F
Por mais difícil de se praticar
Bb    F         C7          F
Tua Palavra queremos guardar

Bb          F          C7      F
Com Simão Pedro diremos também
Bb    F         C7        F
Que não é fácil dizer sempre amém
Bb          F         C7        F
Mas não há outro na terra e no céu
Bb    F         C7          F
Mais companheiro mais santo e fiel
```

264 – UM CORAÇÃO PARA AMAR (F)

```
F                                          Gm7
Um coração para amar, pra perdoar e sentir
                 C7                       Fº F
Para chorar e sorrir, ao me criar tu me deste
F                                              Gm7
Um coração pra sonhar, inquieto e sempre a bater
                 C7                        Fº F
Ansioso por entender, as coisas que tu disseste

Eb/F      F7       Bb
Eis o que venho te dar
 C                    F
Eis o que ponho no altar
Dm                    Gm7
Toma Senhor que ele é teu
 C                  F
Meu coração não é meu (bis)

 F                                         Gm7
Quero que meu coração, seja tão cheio de paz
                    C7                         Fº F
Que não se sinta capaz, de sentir ódio ou rancor
 F                                         Gm7
Quero que a minha oração, possa amadurecer
                   C7                    Fº F
Leve-me a compreender, a singeleza do amor
```

265 – ÁGUA VIVA (G)

```
      G7+
Eu te peço desta água que tu tens
             G#º    Am
É água viva meu Senhor
                   Am7+      Am7
Tenho sede e tenho fome de amor
      D7                        G7+
E acredito nesta fonte de onde vens

        G7+
Vens de Deus, estás em Deus, também és Deus
                G#º    Am
E Deus contigo faz um só
                      Am7+              Am7
Eu, porém, que vim da terra e volto ao pó
        D7                       G7+  F/G
Quero viver eternamente ao lado teu

   G7   C   F7        G Em7
És água viva, és vida nova
       Am       D7           G F/G
E todo dia me batizas outra vez
   G7    C      F7          G   Em7
Me fazes renascer, me fazes reviver
           Am         D7             G
E eu quero água desta fonte de onde vens (bis)
```

266 – COMO ÉS LINDO (D)

```
     D        F#m/C#         Bm    Bm/A
Que bom Senhor ir ao teu encontro
   G            A            D    A7
Poder chegar e adentrar a tua casa
    D      F#m/C#
Sentar-me contigo
   G             A
E partilhar da mesma mesa

D     F#m/C#  Bm   F#m
Te olhar.     Te tocar
  G            A7             D    A7
E te dizer meu Deus como és lindo
D     F#m/C#  Bm   F#m
Te olhar. Te tocar
  G            A7             D
E te dizer meu Deus como és lindo

   D       F#m/C#             Bm    Bm/A
Ó meu Senhor sei que não sou nada
    G           A             D    A7
Sem merecer fizeste em mim Tua morada
    D      F#m/C#
Mas ao receber-te
    G         A
Perfeita comunhão se cria

 D     F#m/C#  Bm     F#m
Sou em Ti.     És em mim
     G            A7             D    A7
Minh'alma diz meu Deus como és lindo
 D     F#m/C#  Bm     F#m
Sou em Ti.     És em mim
     G            A7             D
Minh'alma diz meu Deus como és lindo
```

267 – O MUNDO ESTÁ MORRENDO DE SEDE (G)

```
   G              C       G
O mundo está morrendo de sede
                  C       G
O mundo está com sede de Deus
    C
Eu quero água viva,
   Cm7
Eu quero água viva
    G          D       G
Eu quero água viva do céu (bis)

Cm7      G
Eu ouvi Tua voz
B7       Em7
A clamar junto a nós
 C            G   Em7
Vai pregar o meu amor
A7       D        G
Eis-me aqui ó Senhor

Cm7        G
Eis André junto ao mar
B7      Em7
E Jesus vem passar
 C                 G   Em7
Basta um olhar de muito amor
A7      D            G
Vou seguir-te aonde fores

Cm7     G
Se você escutar
B7       Em7
O Senhor chamar
C             G   Em7
Diga sim, Ele é Jesus
A7   D          G
Sim, siga essa luz
```

268 – SILÊNCIO (Em)

```
  Em         Em/D     Am7      B4  B
Silêncio, silêncio, olhai o Sacrário
  Em      Em/D       C       B4  B
A porta se abre, já sai o Senhor
   E          Am7       C/D D7     G
Olhai seu semblante respi..ra alegria
    C          Am7 B4     B7          Em
Cheguemos, cheguemos com fé, e sem temor
    E          Am         D            G   B
Cheguemos, cheguemos com fé, e sem temor

  Em       Em/D   Am7      B4  B
Olhai essa chaga aberta no peito
  Em       Em/D    C        B4  B
Olhai como emana doçura e unção
   E         Am7      C/D D7       G
Entremos, entremos Jesus   nos convida
    C      Am7 B4   B7       Em
E ali nova vi..da terá o coração
    E      Am     D         G   B
E ali nova vida terá o coração

  Em        Em/D      Am7         B4  B
Jesus, minha vida, consolo em meu pranto
   Em      Em/D          C        B4  B
Meu único encanto, Deus santo e real
    E           Am7      C/D D7    G
Eu quero em teu peito ter minha morada
     C          Am7 B4    B7      Em
Pra sempre olvida..da do mundo fatal
     E         Am       D       G
Pra sempre olvidada do mundo fatal
```

269 – ENTÃO DA NUVEM LUMINOSA (E) (1/2)

```
          F          Dm      G             C
Então, da nuvem luminosa dizia uma voz:
           Gm     C   Gm         C                F
Este é meu Filho amado, escutem sempre o que Ele diz

Dm                                Gm
Quão amável, ó Senhor, é vossa casa
                                     C
Quanto eu amo, Senhor Deus do universo

Dm                            Gm
Minha alma desfalece de saudades
                              C
E anseia pelos átrios do Senhor!

Dm                              Gm
Meu coração e minha carne rejubilam
                              C
E exultam de alegria no Deus vivo!

Dm                                   Gm
Deus do universo, escutai minha oração
                                     C
Inclinai, Deus de Jacó, o vosso ouvido!

Dm                                      Gm
Olhai, ó Deus, que sois a nossa proteção!
                                  C
Vede a face do eleito, vosso ungido!

Dm                                Gm
Na verdade, um só dia em vosso templo
                                  C
Vale mais do que milhares fora dele!

Dm                                     Gm
O Senhor Deus e como um sol, é um escudo
                                       C
E largamente distribui a graça e a glória.
```

269 – ENTÃO DA NUVEM LUMINOSA (E) (2/2)

```
          F          Dm      G             C
Então, da nuvem luminosa dizia uma voz:
           Gm     C   Gm         C                 F
Este é meu Filho amado, escutem sempre o que Ele diz

Dm                                   Gm
O Senhor Deus nunca recusa bem algum
                            C
Àquele que caminha na justiça.

Dm                                Gm
Ó Senhor, Deus poderoso do universo
                                   C
Feliz quem põe em vós sua esperança.
```

270 – O POVO DE DEUS (D) (1/2)

```
           D                 A7
O povo de Deus no deserto andava,
          Em   A7            D
Mas à sua frente alguém caminhava.
           D                A7
O povo de Deus era rico de nada,
             Em  A7             D     D7
Só tinha esperança e o pó da estrada.

                G            A7
Também sou teu povo, Senhor,
                  D     Bm
E estou nessa estrada.
               Em  A7                 D
Somente a tua graça me basta, e mais nada.

           D               A7
O povo de Deus também vacilava,
            Em A7            D
Às vezes custava a crer no amor.
           D               A7
O povo de Deus chorando rezava,
         Em A7       D     D7
Pedia perdão e recomeçava.

                G            A7
Também sou teu povo, Senhor,
                  D     Bm
E estou nessa estrada.
               Em  A7                   D
Perdoa-se, às vezes, não creio em mais nada.
```

270 – O POVO DE DEUS (D) (2/2)

```
           D                 A7
O povo de Deus também teve fome
          Em   A7            D
E Tu lhe mandaste o pão lá do céu.
           D                A7
O povo de Deus cantando deu graças,
             Em  A7             D     D7
Provou teu amor, teu amor que não passa.

                G            A7
Também sou teu povo, Senhor,
                  D     Bm
E estou nessa estrada.
               Em  A7                 D
Tu és alimento na longa jornada.

           D                 A7
O povo de Deus ao longe avistou
          Em   A7            D
A terra querida que o amor preparou.
           D                A7
O povo de Deus corria e cantava
             Em  A7             D     D7
E nos seus louvores Teu poder proclamava.

                G            A7
Também sou teu povo, Senhor,
                  D     Bm
E estou nessa estrada.
               Em  A7                 D
Cada dia mais perto da terra esperada.
```

271 – PENITÊNCIA (Am)

```
      Am         A7+/G#
Misericórdia, Senhor,
      C/G            F Dm   E
Misericórdia, misericó....rdia

              C    Dm  Am
H: Senhor, escuta o lamento
         Dm         G
E tem de nós compaixão
   Am      E     Am
Ao povo dá novo alento,
      Em    G    Am
A tua graça e perdão.
```

272 – QUEREMOS OUVIR A PALAVRA DE DEUS (C)

```
   C                Em
Queremos ouvir a Palavra de Deus
   F       G7       C
Queremos ouvir a Palavra
  Am                      F
Pedimos que alguém nos ensine
   Dm         D7      G7
As coisas que disse Jesus

   C                Em
Queremos ouvir a Palavra de Deus
   F       G7       C
Queremos ouvir a Palavra
  Am                      F
Pedimos que alguém nos ensine
   Dm         G7       C
As coisas que disse Jesus
```

273 – LOUVOR A VÓS, Ó CRISTO REI (Dm)

```
Dm         G     Dm
Louvor a vós, ó Cristo Rei,
 G      Dm     G
Rei da eterna glória,
Dm             C  Dm
Rei da eterna glória!
```

4a. Feira de Cinzas

```
   Dm            Am         Dm
Oxalá ouvísseis hoje a sua voz
       Dm       G     Gm   Dm
Não fecheis os vossos corações
```

1º. Domingo

```
  Dm                Am       Dm
O homem não vive somente de pão,
       Dm     G        Gm      Dm
Mas de toda palavra da boca de Deus!
```

2º. Domingo

```
                   Dm              Am            Dm
Numa nuvem resplendente fez-se ouvir a voz do Pai:
        Dm            G          Gm          Dm
Eis meu Filho muito amado, escutai-o todos vós!
```

3º. Domingo

```
      Dm                          Am             Dm
Tanto Deus amou o mundo, que lhe deu seu Filho único
      Dm              G            Gm          Dm
Todo aquele que crer nele, há de ter a vida eterna
```

4º. Domingo

```
      Dm                          Am             Dm
Tanto Deus amou o mundo, que lhe deu seu Filho único
      Dm              G            Gm          Dm
Todo aquele que crer nele, há de ter a vida eterna
```

5º. Domingo

```
      Dm                    Am       Dm
Se alguém me servir, ele a mim seguirá
  Dm            G          Gm        Dm
E onde eu estiver, o meu servo estará
```

274 – SUBA A TI Ó DEUS PAI (F)

```
Bb                  C         F
Suba a Ti, ó Deus Pai, como prece
        Bb      C           F
Nossa oferta do vinho e do pão
          Bb       Bbm     F    Dm
Se o Teu Reino de amor acontece
G9      C               F
Paz, justiça se abraçarão.

                         A
Ofertamos a voz do teu povo
      Dm
Que defende a vida e diz não
      Gm
Ao sistema injusto que nega
     C7
Liberdade e vida ao irmão.

                      A
Ofertamos a luta do pobre
      Dm
Que espera seu pão conseguir
     Gm
No suor do seu rosto sofrido
        C7
Para um mundo mais justo surgir

                              A
Teus caminhos, Senhor, são justiça
     Dm
É de paz que Tu queres falar
      Gm
Partilhar nossos bens, sem cobiça
     C7
É serviço e é forma de amar.

                            A
Como igreja, também te ofertamos
    Dm
O empenho intenso de quem
    Gm
Em defesa do povo trabalha
        C7
Dando o tempo e os talentos que tem
```

275 – VENHO SENHOR (C)

```
 C      G/B     Am       Em
Venho Senhor te receber agora
     F            C/E
Teu santo corpo Senhor
   Dm             G
Me enche do teu amor

 C      G/B     Am       Em
Venho Senhor te receber agora
     F            C/E
Teu santo sangue Senhor
     Dm             G     F   C  C7
Transborda meu coração Senhor

F        G/F             Em       Am
E ao receber teu corpo e sangue Senhor
Dm               G            Gm7          C7
Possa em mim brotar a paz, o amor e a salvação
F          G/F         Em         Am
E no teu altar seremos um em comunhão
   Dm         G        F   C
És grande, ó meu salvador


F        G/F             Em       Am
E ao receber teu corpo e sangue Senhor
Dm               G            Gm7          C7
Não se faça em mim motivo de condenação
F          G/F         Em         Am
Mas se faça sim, Senhor, presença tua em mim
   Dm         G        F   C
És grande, ó meu salvador
```

276 – HINO DA CF 2010 (C)

```
       C            F            C    Am
Jesus Cristo anunciava por primeiro
         F          G7             Dm     G
Um novo Reino de justiça e seus valores:
           Am             G            F     Am
Vós não podeis servir a Deus e ao dinheiro
        F          G7             C
E muito menos agradar a dois senhores
           Am             G            F     Am
Vós não podeis servir a Deus e ao dinheiro
        F          G7             C
E muito menos agradar a dois senhores

          G              Dm          G    Am
Voz de profeta contra o ídolo e a cobiça
        F             D7            G    C
Endireitai hoje os caminhos do Senhor
         G            F              Em   Am
Produzi frutos de partilha e de justiça
          F            Dm           G
Chegou o Reino: Convertei-vos ao amor

           G           Dm          G    Am
Não é a riqueza nem o lucro sem medida
           F           D7         G    C
Que geram paz e laços de fraternidade
            G           F               Em   Am
Mas todo o gesto de partilha em nossa vida
          F              Dm         G
Que faz a fé se transformar em caridade

       G              Dm           G    Am
No evangelho encontrareis a luz divina
          F             D7               G  C
Não no supérfluo, na ganância e na ambição
         G        F            Em   Am
Ide e vivei a Boa-Nova que ilumina
      F           Dm          G
E a palavra da fraterna comunhão
```

277 – VENHAM COMIGO (C)

```
C   F    C Am  F       D7         G
Venham comigo, vamos comer minha Páscoa
C  F        C Am  F       D7         G
Isto é meu corpo, Isto também é meu sangue
Am             Em                F        G7        C
Eis o meu Testamento até que se cumpra no Reino de Deus

        C         G7      Am
De bem longe é preciso lembrar
        F       D7         G
Deus ouviu o clamor do seu povo
       C       C7         F
Nos tirou das amarras do Egito
       C        G7      C
Nem a morte nos pode dobrar

        C       G7       Am
Todo o dia é preciso lembrar
       F       D7          G
Sou a luz, o caminho, a verdade,
       C        C7          F
Sou o trigo que morre e floresce
       C          G7         C
Sou o pão, sou fermento, sou vida

       C         G7       Am
Com firmeza é preciso lembrar
        F          D7          G
Que ninguém seja escravo ou senhor,
       C           C7         F
Que jamais falte o pão aos irmãos,
          C         G7        C
Que o perdão transfigure e liberte

      C          G7       Am
Para sempre é preciso lembrar
          F         D7        G
Volto ao Pai, mas vocês ainda ficam
       C        C7        F
Muita gente haverá de seguir-me
         C          G7        C
Se em vocês me enxergarem presente
```

278 – NINGUÉM TE AMA COMO EU (A)

```
A          E/G#         F#m   A/E
Tenho esperado este momento
Bm          D          E       E7
Tenho esperado que viesses a mim
A          E/G#         F#m   A/E
Tenho esperado que me fales
Bm          D             E       E7
Tenho esperado que estivesses assim
A       E/G#             F#m   A/E
Eu sei bem o que tens vivido
Bm       D               E
Sei também que tens chorado
A       E/G#            F#m   A/E
Eu sei bem que tens sofrido
Bm         D            E4   E7
Pois permaneço ao teu lado

E7          A C#m/G# F#m A/E            Bm      D/A E
Ninguém te ama como Eu,    ninguém te ama como Eu
E7          A           E/G#           F#m  A/E Bm
Olhe pra cruz esta é a minha grande prova
            D        E7
Ninguém te ama como Eu,
E7          A C#m/G# F#m A/E            Bm      D/A E
Ninguém te ama como Eu, ninguém te ama como Eu
E7          A           E/G#           F#m  A/E Bm
Olhe pra cruz, foi por ti porque te amo
            D  E E7  A
Ninguém te ama como Eu

A       E/G#         F#m   A/E
Eu sei bem o que me dizes
Bm          D        E    E7
Ainda que nunca me fales
A       E/G#             F#m   A/E
Eu sei bem o que tens sentido
Bm          D         E      E7
Ainda que nunca me reveles
A       E/G#         F#m   A/E
Tenho andado ao teu lado
Bm       D         E
Junto a ti permanecido
A      E/G#         F#m   A/E
Eu te levo em meus braços
Bm         D            E4   E7
Pois sou teu melhor amigo
```

279 – PELA PALAVRA DE DEUS (D)

D F#m
Pela Palavra de Deus
G E7 A7
Saberemos por onde andar
D F#m
Ela é luz e verdade
G A7 D
Precisamos acreditar

D7 G A7 D
Cristo me chama ele é Pastor
Bm Em A7 D
Sabe meu nome. Fala Senhor

D7 G A7 D
Sei que a resposta vem do meu ser
Bm Em A7 D
Quero seguir-te para viver

280 – VENHO, SENHOR, OFERECER (Em)

```
Em                    D
Venho, Senhor, oferecer
Em                     D
Com esse vinho e esse Pão
C                      Em
Tudo que existe em meu ser
Am         B7          Em   C  B
Tudo que há em meu coração

Em                    D
Vejo agora em Teu Altar
Em               D
Essa oferta de Amor
 C                     Em
Quero também te consagrar
Am     B7            Em   A/B
Toda a minha vida Senhor

   E           G#m          C#m   C#7
E quando este Pão for levantado
  F#m          A            B
E junto com o vinho consagrado
    E              E7    A          Am
Também as minhas mãos a Ti levantarei
  Em         Am    B7     Em
Entoarei louvores ao meu Rei
```

281 – CORDEIRO 4 (G)

```
    G
Cordeiro de Deus
      D/F#              Em
Que tirais o pecado do mundo
C/D
Tende piedade

    G
Cordeiro de Deus
      D/F#              Em
Que tirais o pecado do mundo
C/D
Tende piedade

    G
Cordeiro de Deus
       B7               Em    C/D
Que tirais o pecado do mundo

           G  D
Dai-nos a paz
           G  D
Dai-nos a paz
           C     D
Dai-nos a vossa paz
          C/G  G
Dai-nos a paz
```

282 – HINO DO XVI CONGRESSO EUCARÍSTICO NACIONAL (C) (1/2)

```
     C       F          C
Caminhemos, num só coração,
 F               C     D7            G
Deus se faz presente “no partir o pão!” (Lc 24,31)
   F    G         Am F     C     G7    Am
Discípulos missionários, eis nossa verdade:
        F   G7        C
Eucaristia, Pão da unidade!

      C            Dm          Am
Nesta mesa, vamos juntos celebrar,
        C          F              C
Nossa Igreja, jubilosa, vem cantar!
 Am         G      F       C
Unidos à Maria, a Mãe Aparecida
   Dm7                G
Elevamos o nosso clamor:
D7               G
Fica conosco, Senhor! (Lc 24,29)

       C          Dm          Am
Jesus Cristo entregou-se por amor:
       C         F         C
“Fazei isto em memória de mim, (Lc 22, 19) (I Cor 11, 24)
  Am            G     F            C
Estou em vosso meio, sempre até o fim!”(Mt 28, 20)
   Dm7                 G
Entoamos um grande louvor:
D7               G
Fica conosco, Senhor! (Lc 24, 29)

     C         Dm            Am
Recebendo o alimento neste altar,
    C           F            C
Renovamos a missão de partilhar.
  Am        G        F            C
Ouvindo a Palavra os corações se animam (Lc 24, 32)
   Dm7                     G
E cantamos com todo o fervor.
D7               G
Fica conosco, Senhor! (Lc 24,29)
```

282 – HINO DO XVI CONGRESSO EUCARÍSTICO NACIONAL (C) (2/2)

```
     C       F          C
Caminhemos, num só coração,
 F              C     D7           G
Deus se faz presente “no partir o pão!” (Lc 24,31)
   F    G        Am F     C     G7    Am
Discípulos missionários, eis nossa verdade:
        F   G7        C
Eucaristia, Pão da unidade!

      C           Dm         Am
Neste povo, entre tantas diferenças,
     C         F          C
A unidade é o pão que alimenta.
  Am              G       F           C
O Deus de nossos pais nos une como irmãos, (At 22,24)
     Dm7               G
Nele temos o grande penhor!
D7               G
Fica conosco, Senhor! (Lc 24,29)

      C         Dm            Am
Neste solo já sonhado por Dom Bosco,
      C            F             C
Hoje brilha a capital da “Santa Cruz”!
   Am            G        F          C
Em meio a tantas luzes e sombra caminhamos
      Dm7               G
Na certeza que Deus é amor! (I Jo 4, 8)
D7               G
Fica conosco, Senhor! (Lc 24,29)

        C         Dm         Am
Este altar é solo santo do país,
     C        F          C
Coração do governo da nação.
   Am       G        F          C
A Igreja reunida, sinal de comunhão
    Dm7                  G
É memória, mistério de amor!
D7               G
Fica conosco, Senhor! (Lc 24,29)
```

283 – EU E MINHA CASA SERVIREMOS AO SENHOR (E)

```
E    B/D# C#m C#m/B  F#m   A    B7
Eu e minha casa serviremos ao Senhor
E    B/D# C#m C#m/B  F#m   B7    E
Eu e minha casa serviremos ao Senhor

E        B/D#          C#m C#m/B F#m
Deus não quer nos condenar
         A      B7
Quer de nós uma decisão
E            B/D#           C#m C#m/B F#m
Para o nosso bem pra nos salvar
    A           B7
Pergunta hoje então
   E        B/D#    C#m C#m/B
A quem você quer servir?
  F#m        A      B7
A quem você quer servir?
   E        B/D#    C#m C#m/B
A quem você quer servir?
  F#m        A      B7
A quem você quer servir?

E   B/D#          C#m C#m/B F#m
O pecado quer nos dominar
        A          B7
E Deus quer nos santificar
E    B/D#     C#m C#m/B F#m
É preciso decidir
        A              B7
Ser de Deus não me enganar
   E        B/D#    C#m C#m/B
A quem você quer servir?
  F#m        A      B7
A quem você quer servir?
   E        B/D#    C#m C#m/B
A quem você quer servir?
  F#m        A      B7
A quem você quer servir?
```

284 – CRISTO PÃO DOS POBRES (G) (1/2)

G Em Am
Todos convidados
D7 G
Chegue ao banquete do Senhor
C C#o D Bm
Festa preparada, bem participada
Am C D7 G
Venham partilhar do pão do amor

G
Cristo pão dos pobres
Am7
Juntos nesta mesa
D7 A7 D7
Pois a Eucaristia faz a Igreja (bis)

G Em Am
Vejam quanta fome
D7 G
Muitos lares sem ternura e pão
C C#o D Bm
Dor e violência, quanta resistência
Am C D7 G
Vamos acolher a cada irmão

G Em Am
Vamos gente unida
D7 G
Resgatar a paz nesta cidade
C C#o D Bm
Ser o sal da terra, ser a luz do mundo
Am C D7 G
Espalhar justiça e caridade

284 – CRISTO PÃO DOS POBRES (G) (2/2)

G
Cristo pão dos pobres
Am7
Juntos nesta mesa
D7 A7 D7
Pois a Eucaristia faz a Igreja (bis)

G Em Am
Jovens e famílias
D7 G
Vida nova venham assumir
C C#o D Bm
Evangelizando, Cristo anunciando
Am C D7 G
Para o mundo novo construir

G Em Am
Páscoa celebrada
D7 G
Nosso testemunho é conversão
C C#o D Bm
Corpo ofertado, sangue derramado
Am C D7 G
Vou ser solidário na missão

285 – REUNIDOS AQUI (F)

```
           F     F7
Reunidos aqui,
                       Bb
Pra celebrar com o Senhor.
           C7
Novamente aqui,
      F   Bb/C
Em união.

      F
Algo bom há de acontecer,
     F7                Bb
Algo bom Deus tem para nós.
          C7
Reunidos aqui,
                    F   Bb    F  Bb/C
Só pra louvar ao Senho---o----or
```

286 – SENHOR SE TU ME CHAMAS (D)

```
   D                G
Senhor, se Tu me chamas;
   A7           D
Eu quero te ouvir,
   Bm                Em
Se queres que eu te siga,
   A7                D
Respondo: "Eis-me aqui"  (bis)

               Bm         G          A
Profetas te ouviram e seguiram tua voz;
  Em                      A7           D
Andaram mundo afora e pregaram sem temor.
      G            Em          A7            D
Seus passos tu firmaste sustentando seu vigor.
   Bm          Em              A7            D
Profeta tu me chamas: Vê, Senhor, aqui estou.

                   Bm              G             A
Nos passos do teu Filho toda a Igreja também vai,
   Em                        A7             D
Seguindo teu chamado de ser santo qual Jesus.
  G          Em          A7            D
Apóstolos e mártires se deram sem medir;
 Bm          Em              A7             D
Apóstolo me chamas: Vê, Senhor, estou aqui.

               Bm              G              A
Os séculos passaram, não passou porém tua voz
    Em                        A7            D
Que chama ainda hoje, que convida a te seguir.
   G           Em             A7               D
Há homens e mulheres que se amam mais que a si.
  Bm            Em            A7             D
E dizem com firmeza: Vê, Senhor, estou aqui.
```

287 – O SENHOR ME CHAMOU A TRABALHAR (E)

```
     A          D          A
O Senhor me chamou a trabalhar
           E           A
A messe é grande a ceifar
              D          A
A ceifar o Senhor me chamou
   E     D     A
Senhor aqui Estou

          A7                D
Vai trabalhar pelo mundo afora
E                  A
Eu estarei até o fim contigo
                 D            A
Está na hora o Senhor me chamou
   E     D     A
Senhor aqui estou

   A       D            A
Dom de amor é a vida entregar
         E        A
Falou Jesus e assim o fez
                 D          A
Dom de amor é a vida entregar
  E      D      A
Chegou a minha vez

     A          D          A
Todo bem que na terra alguém fizer
        E         A
Jesus no céu vai premiar
                  D           A
Cem por um já na terra Ele vai dar
  E     D      A
No céu vai premiar
```

288 – PERDÃO SENHOR (C)

```
           C           F     G7  C
Perdão, Senhor, tantos erros cometi
           C           F     G7    C
Perdão, Senhor, tantas vezes me omiti
   C7         F          G7           Em
/: Perdão, Senhor, pelos males que causei
      A7           Dm          G7            Gm7 C7 (C)
Pelas coisas que falei, pelo irmão que eu julguei :/

   F        G7          Em       Am
Piedade, Senhor, tem piedade, Senhor
      Dm         G7           Gm7 C7
Meu pecado vem lavar com teu amor
   F        G7          Em       Am
Piedade, Senhor, tem piedade, Senhor
    Dm          G7            C
E liberta minha alma para o amor

           C            F      G7   C
Perdão, Senhor, porque sou tão pecador
           C           F      G7     C
Perdão, Senhor, sou pequeno e sem valor
   C7           F         G7            Em
/: Mas mesmo assim, tu me amas, quero então
        A7           Dm       G7           Gm7 C7 (C)
Te entregar meu coração, suplicar o teu perdão :/
```

289 – BUSCAR-ME-EIS (Am)

```
          Am       C F  C
Buscar-me-eis e me achareis
              G
Quando me buscardes
              F
Quando me buscardes
          C F  C
De todo o coração

    Am     Em
Invocar-me-eis
      Am     Em
E orareis em mim
  F      G    C
E eu vos ouvirei

    Am     Em
Invocar-me-eis
      Am     Em
E orareis em mim
  F      G    A
E eu vos ouvirei
   F      G    Am   D  Am  D  Am
Assim diz o Senhor
```

290 – PEGADAS DE TUA AUSÊNCIA (C)

```
       C9          G/B           F
Tua Presença meu Senhor posso notar
          Dm           C/E              G9
Vejo as pegadas que deixaste em nosso altar
           C9          Fm                C/E            F
Onde em mistério tu te mostras sem que os olhos possam ver
         Dm7       C/E            G9
Mas o percebe o coração que sabe crer

             C9       G/B          F
Crer que o altar é o lugar da comunhão
       Dm      C/E              G9
Onde humano e divino dão-se às mãos
       C9          Fm         C/E            F
E os sabores dessa terra se misturam aos do céu
          Dm7          C/E             G9
frutos da vida que nos mostram quem tu és

         F            G        Em Am7
Te adorarei Senhor de todo coração
        Dm7          G9           Gm7        C7
Te louvarei, Te bendirei, Te glorificarei Senhor
             F           G              Em Am7
E enquanto espero a tua volta eu volto aqui
       Dm7            F/G          C
Te receber em mim eterniza a minha vida

       C9          G/B           F
Tua presença meu Senhor posso sentir
          Dm           C/E             G9
Vejo as pegadas que deixaste em meu jardim
          C9          Fm         C/E          F
Onde as belezas desta terra prenunciam as do céu
        Dm7       C/E           G9
Só pode ver o coração que sabe crer

            C9          G/B          F
Crer que o eterno neste tempo já se faz
           Dm           C/E          G9
E a vida humana neste altar é muito mais
         C9           Fm           C/E            F
Nele antecipa-se à chegada de quem nunca se ausentou
          Dm7        C/E        G9
Pois a saudade é uma forma de ficar
```

291 – BASTA QUERER (D)

```
D               A         D
Meu pensamento vive em você,
   A            D      G
A luz do meu viver, Senhor.
D                       A           D
Basta entrar, e eu me abri pra Te amar,
       A            D      G
Nem precisa perguntar, Te amo!
Em          A4        A
Há um clima todo diferente,
Em   Em/D               A          A7
Que aquece e mexe com o coração da gente.

D               A
É como um sonho, é como um sonho.
       G                     A4       A
Eu me dou por inteiro, Teu é meu coração.
D             A                        G
E ao Teu lado, eu sempre sigo, já não há mais talvez,
        Em           A        Bm    Bm/A  G  A
Basta querer pra Te ver outra vez
      Bm    B/A  G  A
Outra vez!
       D
Outra vez!
```

292 – HINO DOS COROINHAS (G)

```
    G     Em                Am
Nós somos, com alegria a cantar,
    D7                    G
Coroinhas a serviço do altar!
    G                     G7      C   Cm
Nós somos, com o amor que nos conduz,
    G   Em     A7   D7    G
Coroinhas a serviço de Jesus!

G             Am               D7
Nós amamos a Igreja, a liturgia,
                  G
Nós servimos a Jesus na Eucaristia.
                        Am          D7
Não importa a idade, a cor, a condição:
                                   G   C/D
Foi Jesus quem nos chamou, é vocação!

G                  Am              D7
Coroinha é ter na Igreja uma missão,
                   G
Disponível pra servir de coração.
                  Am            D7
Nosso espaço é em torno do altar:
                                  G   C/D
Coroinha as coisas santas deve amar!

G                  Am             D7
São Tarcísio, padroeiro e protetor,
                    G
Nos ensina a doar a vida por amor.
                     Am           D7
É um exemplo: amou Jesus até o fim.
                               G   C/D
Como ele nós queremos ser assim!
```

293 – SANTO, SANTO, SANTO É O SENHOR (Dm)

```
Dm      C     Bb           A7
Santo, Santo, Santo é o Senhor
Dm      C     Bb    Am     Dm
Santo, Santo, Santo é o Senhor

Dm       C          Dm
Senhor, Deus do Universo
  Bb
O céu e a terra
    C
Proclamam vossa glória
  Gm         A7
Hosana nas alturas

   Dm
Bendito o que vem
   C
Em nome do Senhor
  Bb         A7
Hosana nas alturas
```

294 – SÓ EM TI VIVER (G)

```
    G   Am                  Bm   Am
As coisas que o mundo oferecia
                   Bm        Am
Me impediam de te encontrar
                           Bm Am D
De ver que a vida é só em Ti
 G Am                Bm   Am
Mas você veio e me tocou
                    Bm      Am
Bem no fundo do meu coração
                   D
Me ensinou a Te amar

       G Am                        Bm
Oh! Jesus, recebe então a minha vida
                           C           D
Recebe as coisas que de Ti me afastam.
                          G
Pois só em Ti quero viver

 G   Am                      Bm   Am
Agora, que o meu coração é Teu
                    Bm   Am
Quero sempre Te louvar
                  Bm Am D
Tua vida transbordar
G       Am                 Bm    Am
Para que mais gente experimente
                      Bm    Am
Teu amor nos transformando
                  D
Tua mão a nos tocar
```

295 – PARABÉNS PRA JESUS (G)

```
E                           G#m
Tudo que nós já vivemos, tudo que vamos viver.
A          G#m       F#m       F#m         G#m     A
Ele é quem sabe o motivo,    Ele é quem pode dizer.
F#m        F#m7+     F#m7  C#m
Ele é quem sabe a verdade, Ele é quem mostra o caminho.
A                  B                E       B7
E quem procura por Ele, não vive sozinho.
E                       G#m
Ele é o pão e o vinho, Ele é o princípio e o fim.
A       G#m          F#m       F#m     G#m     A
Ele é o Rei e o cordeiro,    Ele é o não e o sim.
F#m    F#m7+   F#m7  C#m
Ele só quer alegria, risos de felicidade.
A                  B                  E      B7
E paz na terra aos homens de boa vontade.

        E                               G#m
Vamos cantar parabéns pra Jesus, comemorar parabéns pra Jesus.
         A        E/G#    F#m            D                B
Nos abraçar nessa noite feliz em que o amor ascendeu sua luz.
        E                               G#m
Vamos cantar parabéns pra Jesus, comemorar parabéns pra Jesus.
         A        E/G#    F#m             D                  B
Nos abraçar nessa noite feliz, a estrela guia do céu nos conduz.
                E
Parabéns pra Jesus.

E                      G#m
Ele é o melhor amigo. Ele é o pai e o filho.
A       G#m          F#m    F#m    G#m       A
Ele é maior do que a morte. É o destino e o trilho.
F#m     F#m7+      F#m7  C#m
Ele é carinho mais doce. Ele é a flor e a semente.
A                       B                    E       B7
Ele é quem sabe o que existe aqui dentro da gente.
E                       G#m
Ele é a água mais pura. Ele é o sol e o luar.
A      G#m     F#m       F#m     G#m       A
Ele venceu o deserto e andou nas águas do mar.
F#m     F#m7+      F#m7   C#m
Ele é o mestre dos sábios.Ele é o Rei e o Senhor.
A                 B                  E       B7
Ele por mim deu a vida, em nome do amor.
```

296 – DE MÃOS ESTENDIDAS (Cm)

```
Cm            Fm   G7   Cm
De mãos estendidas ofertamos
         Fm   G7   Cm
O que de graça recebemos
Cm            Fm   G7   Cm
De mãos estendidas ofertamos
         Fm   G7   Cm
O que de graça recebemos

      C7       Fm  Bb7                      Eb   Cm
A natureza tão bela, que é louvor que é serviço
                     Fm    G7                    Cm  C7
O sol que ilumina as trevas, transformando-as em luz
      C7             Fm Bb7                      Eb  Cm
O dia que nos traz o pão, e a noite que nos dá repouso
               Fm  G7                Cm
Ofertamos ao Senhor o louvor da criação

      C7          Fm  Bb7                Eb  Cm
Nossa vida toda inteira, ofertamos ao Senhor
                 Fm  G7                Cm  C7
Como prova de amizade, como prova de amor
      C7           Fm Bb7                Eb  Cm
Com o vinho, com o pão, ofertamos ao Senhor
                  Fm  G7                Cm  C7
Nossa vida toda inteira o louvor da criação.
```

297 – SENHOR, SERVO DE DEUS (Dm)

```
   Dm    G         Dm
Senhor, servo de Deus
          G              Dm
Que libertastes a nossa vida
 F       C       Dm
Tende piedade de nós
   F    Gm9      Am7     Dm
Senhor, tende piedade de nós

   F                G
Ó Cristo, nosso irmão
          Dm  C7        F
Que conheceis nossa fraqueza
Bb       Gm7      A
Tende piedade de nós
Bb      Gm       Gm7      A
Cristo, tende piedade de nós

   Dm   G          Dm
Senhor, Filho de Deus
            G          Dm
Que vos tornastes obediente
 F       C       Dm
Tende piedade de nós
   F    Gm9      Am7     Dm
Senhor, tende piedade de nós
```

298 – GLÓRIA E LOUVOR A VÓS, Ó CRISTO (Dm)

```
Dm          Gm    Dm     A7
Glória e louvor a vós ó Cristo
Dm          Gm    Dm     A7 Dm
Glória e louvor a vós ó Cristo

Dm                            Gm
O homem não vive somente de pão
                                     A7
Mas de toda a palavra da boca de Deus!
```

299 – HINO DA CF 2011 (Gm) (1/2)

```
          Gm             G7   Cm
Olha, meu povo, este planeta terra
        F                    Bb
Das criaturas todas, a mais linda
         Cm                  Gm
Eu a plasmei com todo amor materno
           Eb                   D7
Pra ser um berço de aconchego e vida

Gm                   Cm
Nossa mãe terra, Senhor
F                    Bb
Geme de dor noite e dia
        Cm         Gm
Será de parto essa dor?
Eb                 D7
Ou simplesmente agonia
Cm                 Gm
Vai depender só de nós
A7       D7        Gm
Vai depender só de nós

          Gm         G7   Cm
A terra é mãe, é criatura viva
          F                   Bb
Também respira, se alimenta e sofre
        Cm                    Gm
É de respeito que ela mais precisa
           Eb                 D7
Sem teu cuidado ela agoniza e morre

          Gm                G7       Cm
Vê, nesta terra, os teus irmãos. São tantos
           F                  Bb
Que a fome mata e a miséria humilha
         Cm                  Gm
Eu sonho ver um mundo mais humano
          Eb                   D7
Sem tanto lucro e muito mais partilha
```

299 – HINO DA CF 2011 (Gm) (2/2)

Olha as florestas: pulmão verde e forte
Sente esse ar que te entreguei tão puro
Agora gases disseminam morte
O aquecimento queima o teu futuro

Contempla os rios que agonizam tristes
Não te incomoda poluir assim
Vê: tanta espécie já não mais existe
Por mais cuidado implora esse jardim

A humanidade anseia nova terra
De dores geme toda a criação
Transforma em Páscoa as dores dessa espera
Quero essa terra em plena gestação

300 – CRISTO ESTÁ VIVO (SAMBA DA RESSURREIÇÃO) (Cm)

```
Gm          Cm     F7     Bb  D7
Cristo está vivo, ressuscitou
Cm          Gm    D7           Gm
Da morte vencida, vida nova brotou! (bis)

G     G7        C  D7              G
A tristeza que foi companheira da gente
Em              Am    D7            G
Deu lugar à alegria: "O Senhor está vivo!"
 G  G7        C   D7               Em
Sua lei, sua paz, vêm nos deixar contentes
 C              Am  D7               G      D7
Glória demos ao Pai que liberta os cativos.

 G     G7    C    D7                 G
"Ide e anunciai", esta é a nossa missão
Em             Am   D7                G
Preparar mundo novo pra que haja mais vida.
G   G7         C   D7            G
Solidários na cruz e na ressurreição
Em          Am  D7                G      D7
À vitória final nosso Deus nos convida.

G  G7        C    D7           G
Alegria, Aluluia! Alegria, Aleluia!
Em           Am   D7              G
Alegria, Aleluia! O Senhor ressurgiu!
G  G7        C    D7           G
Alegria, Aluluia! Alegria, Aleluia!
Em           Am   D7            G      D7
Alegria, Aleluia! O Senhor está vivo!
```

301 – MARIA DE NAZARÉ (D)

```
   D          Em     A7          D
Maria de Nazaré, Maria me cativou
                        Em    A7                D
Fez mais forte a minha fé, e por filho me adotou
   D7               G
Às vezes eu paro e fico a pensar
  Gm               D
E sem perceber me vejo a rezar
    Bm              Em
E o meu coração se põe a cantar
    A7             D
Pra virgem de Nazaré
  D7               G
Menina que Deus amou e escolheu
    Gm              D
Pra mãe de Jesus, o Filho de Deus
  Bm                Em              A7               D
Maria que o povo inteiro elegeu, Senhora e Mãe do céu

      Em   A7     D         Em   A7        D
Ave Maria, Ave Maria, Ave Maria, Mãe de Jesus

   D                Em     A7            D
Maria que eu quero bem, Maria do puro amor
                  Em       A7              D
Igual a você ninguém, mãe pura do meu Senhor
   D7                G
Em cada mulher que a terra criou
   Gm               D
Um traço de mãe Maria deixou
   Bm               Em
Um sonho de mãe, Maria plantou
    A7                 D
Pro mundo encontrar a paz
  D7              G
Maria que fez o Cristo falar
  Gm               D
Maria que fez, Jesus caminhar
  Bm            Em                    A7            D
Maria que só viveu pra seu Deus, Maria do povo meu
```

302 – MARIA MINHA MÃE, MARIA (A)

```
   A         F#m    Bm
Maria minha mãe, Maria
    E                A
Queria te falar de amor
                     F#m    Bm
Mostrar que em meu peito aberto
   E                  A
Cultivo um jardim em flor

   A                 C#m
Cultivo um jardim de rosas
              Bm                  E
Que não tem espinhos pra te machucar
   Bm
Cultivo um jardim tão lindo
           E                  A
Rosas perfumadas pra te ofertar

  A          F#m   Bm
Maria eu que não sabia
     E                 A
Como era tão sublime amar
             F#m   Bm
Agora mãe do céu Maria
   E               A
Contigo sigo a cantar

   A               C#m
E canto pela vida afora
                Bm                      E
Embora encontre pedras não vou mais parar
     Bm
Pois sei que com você Maria minha mãe Maria
        E      A
Vou sempre contar

   A         F#m    Bm
Maria mãe de Deus Maria
   E                  A
Maria vou sempre te amar
```

303 – AMAR VOCÊ (A)

```
 A        E/G# F#m        C#m
Quando o amor toca o coração
  D          A/C#     Bm          E4  E7
Traz um sentimento maior que a paixão
 A         E/G#    F#m          C#m
Basta um olhar, um toque e nada mais
 D          A/C#      Bm         E4  E C#/E# F#m
Pra fazer feliz, como só você me faz

                    C#m                A7
Deus uniu as nossas vidas de uma vez
                    D
E cada dia é o primeiro outra vez
     Dm                      C#m         F#m
Como o primeiro olhar, nada nunca vai mudar
    Bm                      E
Não vai mudar, não vai mudar

 A            C#m         F#m Bm E
Quando o amor toca o coração
        E/D     C#m                Bm E A7
O tempo para, a vida vira uma canção
                            D         Dm
E não há nada melhor do que amar você
   A/E              D/E
Eu nunca vou te perder
    A/E                 D/E
Foi Deus quem me deu você
  A/E          D/E
É como poder sonhar
  D/F# E/G#  A
E nunca acordar
```

304 – QUERO MERGULHAR NAS PROFUNDEZAS (E)

```
E                           G#m  A
Quero mergulhar nas profundezas
                 E
Do Espírito de Deus
                     G#m  A
E descobrir suas riquezas
             E
Em meu coração

E      B    A
É tão lindo
     E
Tão simples
     C#m        C#m/B          A
Brisa leve, tão suave, doce Espírito
          E
Santo de Deus
     C#m       C#m/B          A
Tão suave, brisa leve, doce Espírito
          E
Santo de Deus
```

305 – A CORÇA (D)

```
   D A/C#      Bm Bm/A
Assim como uma corça
   G D/F# Em   A4 A7
Suspira   pelas águas
   D    A/C#       Bm Bm/A
Assim suspira minha alma
  G D/F# Em A7    D
Espí.ri..to   de Deus

    D
Ó ó enche-me Espírito
  F#m
Ó enche-me Espírito
  G          Em         A4  A7
Ó enche-me Espírito de Deus

    D
Ó ó enche-me Espírito
  F#m
Ó enche-me Espírito
  G          Em  A7     D
Ó enche-me Espírito de Deus
```

306 – GLÓRIA EMAÚS (G)

```
 D                    C
Glória a Deus nas alturas,
   G                                D
E paz na terra aos homens por ele amados.
              C             G                D
Senhor Deus, Rei dos céus, Deus Pai todo-poderoso.

           C     D
Nós vos louva...mos,
             C     D
Nós vos bendize...mos,
           C     D
Nós vos adora...mos,
              C     D
Nós vos glorifica...mos,
              C          G            D
Nós vos damos graças por vossa imensa glória,
              C       G        D
Senhor Jesus Cristo, Filho Unigênito.
                 C              G             D
Senhor Deus, Cordeiro de Deus, Filho de Deus Pai.

Am                  G               C                D
Vós que tirais o pecado do mundo, tende piedade de nós.
Am                  G              C               D
Vós que tirais o pecado do mundo, acolhei a nossa súplica.
Am                   G             C                D
Vós que estais à direita do Pai, tende piedade de nós.

              C    D                C    D
Só vós sois o San...to. Só vós, o Senho...or.
             C              D
Só vós, o Altíssimo. Jesus Cristo,
        E             A
Com o Espírito Santo,
                   D     E
Na glória de Deus Pai. Amém.
                   D     E
Na glória de Deus Pai. Amém.
```

307 – GLORIFICAREI (E)

```
 E       G#m              A
Glorificarei teu nome ó Deus
       E     G#m         A
De alegria em Ti exultarei
 E     B7      A   E  F#m E  B7
Santo, Santo, Santo é  o  Senhor
 E     B7      A   E  F#m E B7
Santo, Santo, Santo é  o  Senhor

  E      F#m/E
Hosana, Hosana,
  A       B7     E  (A/B)
Hosana ao nosso Rei
  E      F#m/E
Hosana, Hosana,
  A       B7        E  (A/B)
Hosana no alto dos céus

       E                  G#m
Cristo é a nossa vida, o motivo do louvor
    A       F#/A# B7
Em nosso novo coração
         E                       G#m
Pois morreu a nossa morte, pra vivermos sua vida
     A           F#/A# B7
Nos trouxe grande salvação
```

308 – PAI EU TE ADORO (F)

```
 F  Gm     C7 F
Pai eu Te adoro
F     Bb           C7 F
Te ofereço a minha vida
F    Bb   C7 F
Como eu Te amo

F     Gm            C7 F
Jesus Cristo eu Te adoro
F     Bb           C7 F
Te ofereço a minha vida
F    Bb   C7 F
Como eu Te amo

  F      Gm           C7 F
Espírito Santo eu Te adoro
F     Bb           C7 F
Te ofereço a minha vida
F    Bb   C7 F
Como eu Te amo

 F       Gm           C7 F
Trindade Santa eu Te adoro
F     Bb           C7 F
Te ofereço a minha vida
F    Bb   C7 F
Como eu Te amo
```

309 – GRATIDÃO (A)

```
   A9        A/C#     D   D A/C#
Reunimo-nos, neste lugar
Bm7        D/E       C#m7 F#m7
Vimos em família celebrar
Bm A/C#  D    E   F#m  C#m D
A fidelidade do Senhor
Bm             Bm/A             G
Força, prumo e chão pro nosso amor
Bm     A/C#      D   E         E/A A E/A A
Força, prumo e chão pro nosso amor

      A9       A/C#        D   D A/C#
Nosso caminhar torna-se um só
Bm7         D/E             C#m7 F#m7
Nossas mãos unidas formam um nó
Bm  A/C#   D     E  F#m  C#m D
Amarrando nossas orações
Bm          Bm/A         G
Plano sonhos vidas, corações
Bm    A/C#   D    E     E/A  A E/A A
Plano sonhos vidas, corações

      Bm        Bm/A    E/G# E
É por isso que estamos aqui
      Bm        Bm/A    E/G# E
É por isso que estamos aqui

      D    E/D       D   E/D
Somos agradecidos a Deus
      D      E/D      D  E/D
Pelo dia que hoje chegou
          D        E/D       D  E/D
Pois Ele fez o que nos prometeu
       Bm7     D/E          A
Com alegria do céu nos brindou
```

310 – SENHOR TENDE PIEDADE (IRMÃ MIRIA) (Cm)

```
        Cm      Fm6 G7    Cm  Fm Cm
Senhor, tende pieda.de de nós
        Fm       C7      Fm
Senhor, tende piedade de nós
         Bo  G7         Cm
Tende piedade, tende piedade
        Ab       G7      Cm
Senhor, tende piedade de nós

        Fm6      B7      Eb
Cristo, tende piedade de nós
       D7                Gm  Eb7
Cristo tende piedade de nós
   Ab Abm   Eb   Cm
Piedade, Piedade
   Ab D7    G7
Pieda.de de nós, de nós

        Cm      Fm6 G7    Cm  Fm Cm
Senhor, tende pieda.de de nós
        Fm       C7      Fm
Senhor, tende piedade de nós
         Bo  G7         Cm
Tende piedade, tende piedade
        Ab       G7      Cm
Senhor, tende piedade de nós
```

311 – PAI DE AMOR (D)

Int.: D G/D D G/D

```
 D            G/D       A/C#                D
Pai de amor, aqui estamos prontos pra Te ouvir
F#m/C# Bm7  D/A     G  Em7            A4
Dedi...car este louvor como uma carta de amor
   D         G/D       A/C#            D
És o oleiro, nós o barro venha nos moldar
F#m/C#  Bm7   D/A    G     Em7       A4      D   G/D  D  G/D
À      imagem do Teu Filho vaso novo nos formar

 D            G/D       A/C#                D
Pai de amor, aqui estamos prontos pra Te ouvir
F#m/C# Bm7  D/A     G  Em7            A4
Dedi...car este louvor como uma carta de amor
   D         G/D       A/C#            D
És o oleiro, nós o barro venha nos moldar
F#m/C#  Bm7   D/A    G     Em7       A4      D   G/D  A
À      imagem do Teu Filho vaso novo nos formar

 A          A/G     D/F#          G      D   A
Pra que tua luz se renove a cada dia em nós
        A/G            D  G           A/G
Aperfeiçoando o Teu poder. Quero levantar as mãos
      F#m        Bm7
em perfeita adoração
      G          D/F#    Em7       A A/B B/D#
Pelo Teu amor, Teu amor, Teu amor

 E            A/E        B/D#                E
Pai de amor, aqui estamos prontos pra Te ouvir
G#m/D# C#m7   E/B     A  F#m7           B4
Dedi...car   este louvor como uma carta de amor
   E         A/E       B/D#            E
És o oleiro, nós o barro venha nos moldar
G#m/D# C#m7   E/B    A    F#m7       B4
Á      imagem do Teu Filho vaso novo nos...
F#m7       B4    F#m7       B4    C#
Vaso novo nos... Vaso novo nos formar
```

312 – VEM E SEGUE-ME (G)

```
       G          C              G    C G
Deixa que o mundo siga a sua aventura
      Bm            C          D
Deixa que o homem retorne à sua casa
       C                 D               G
Deixa que os outros se entreguem à sua riqueza
    D    C    G
Mas tu, vem e segue-me
D  C      G        C/D
Tu, vem e segue-me

       G          C                 G    C G
Deixa que o barco abra as velas ao vento
      Bm            C                 D
Deixa que encontre afeto quem segue o coração
       C             D                G
Deixa que da árvore caiam os frutos maduros
    D    C    G
Mas tu, vem e segue-me
D  C      Em
Tu, vem e segue-me

     E              A
E serás luz para os homens
     E                 B B/D# D
E serás como o sal da ter.....ra
              E
E no mundo deserto abrirás
    A             A/B ← 1a. vez
Uma nova estrada

      E            F#m  E/G#
E por essa estrada vai, vai
   A          A/B   E
E nunca olhes para trás
   A          A/B   E
E nunca olhes para trás
```

313 – AVE MARIA (G)

```
G D/F#  Em Em/D
A..ve Mari...a
 C G/B Am Am/G F#m5-7 B
Cheia  de      gra....ça
Em  Em7+      Em7 A
O Senhor é convos.co
D7              G
E bendita sois vós
Co          G
Entre as mulheres
Am            D7
E bendito é o fruto
C      Am7      F#m5-7 B
Do teu ventre Jesus

 E       A E
Santa Mari.a
A/C# Co E/B
Mãe  de Deus
A          B
Rogai por nós
    A
Pecadores
F#m5-7 E
Agora  e na hora
F#m5-7    E
De nossa morte
 A     E
Ave Maria
A/B B  E
A.....mém
```

314 – SANTO SOBE O TOM (D)

```
 D     Bm      G           A9
Santo! Santo! Santo é o Senhor.
   D      Bm        G              A9
O céu e a terra proclamam o seu louvor
   D           G     E          A
Bendito o que vem em nome do Senhor!
  F#      Bm      Em   A9    D      B
Hosana! Hosana! Hosana nas alturas.

 E     C#m    A9           B9
Santo! Santo! Santo é o Senhor.
   E      C#m      A9              B9
O céu e a terra proclamam o seu louvor
   E           A     F#         B9
Bendito o que vem em nome do Senhor!
  G#     C#m     F#m   B9     E
Hosana! Hosana! Hosana nas alturas.
```

315 – SANTO DO ROBERTO (Bb)

```
Bb      Gm      Dm              Eb      F   Bb
Santo! Santo! Santo! Senhor Deus do Universo.
  Eb        F        Bb              Gm
O céu e a terra proclamam a vossa glória!
  Cm     F     Bb
Hosana nas alturas!
   Eb           F      Bb          Gm
Bendito o que vem em nome do Senhor!
  Cm     F     Bb      G
Hosana nas alturas!

 C      Am      Em              F       G    C
Santo! Santo! Santo! Senhor Deus do Universo.
   F        G         C              Am
O céu e a terra proclamam a vossa glória!
  Dm     G      C
Hosana nas alturas!
   F            G      C           Am
Bendito o que vem em nome do Senhor!
  Dm     G      C
Hosana nas alturas!
```

378 – TEUS MANDAMENTOS (E)

A E/A G/A D/A 2x

A E/A G/A D/A
Luz que irradia e ilumina o olhar
Am7 G F7+
A tua lei é perfeita assim!
C/E D/F# E/G# A
Faz reviver meu coração
D/F# G E47 E7 A intro
Gosto de festa a brotar em mim!

A E/A G/A D/A
Sol que passeia no azul desse céu
Am7 G F7+
Quem poderá se esconder de ti?
C/E D/F# E/G# A
Justa medida, peso fiel,
D/F# G E47 E7 A D/A A
Doces palavras, favos de mel!

E47 E Em E E47 E Em E
Assim compreendo os teus mandamentos Senhor!
E47 E Em E E47 E5+7 E47 E
São meus amigos, meu sol, minha luz, meu calor,
Dm7 C#m7 Cm7 Bm7
Pois me protegem do mal, me abrigam no temporal!
D/F# E47 A4 A A2 A
Não há maior recompensa do que obedecer tuas leis,
G9 F#4 F# E47 E
O teu querer, tua palavra!

A E/A G /A D/A
Sejam por isso agradáveis a ti
Am7 G F7+
Todas as minhas palavras
C/E D/F# E/G# A
E o que me vai no coração
D/F# G E47 E7 A D/A A
Encontre em ti toda acei....tação!

317 – QUEM ACENDEU UMA LUZ (Dm)

Dm Gm Bb A7
Quem acendeu uma luz não esconde, pois quer ver brilhar
Dm Gm Bb A7
O meu Senhor com sua cruz foi caminho pra ressuscitar
Dm Gm Dm A7 D A7
Sei que seu Reino de amor quer meus passos com seu valor

D F#m Em (Em D/F# G)
Quero o meu Reino do céu nesta terra
G D
Eis que a vontade do Pai tudo encerra
D7 Gm Dm A7 Dm
Vai cultivá-la em teu chão. Sou teu próprio pão

Dm Gm Bb A7
Quem as sementes plantou vai cuidando, quer vê-las brotar
Dm Gm Bb A7
O meu Senhor me chamou, me ensinou, me mandou semear
Dm Gm Dm A7 D A7
Sei que em seu Reino o maior tem tarefa: servir melhor

Dm Gm Bb A7
Quem temperou com o sal tem medida pra não estragar
Dm Gm Bb A7
O meu Senhor fez igual, renovou corações sem cessar
Dm Gm Dm A7 D A7
Sei que em seu Reino o sabor: há esperança onde existe a dor

Dm Gm Bb A7
Quem com fermento compôs, vê que a massa não vai se perder
Dm Gm Bb A7
O meu Senhor se propôs ser a força de quem quer crescer
Dm Gm Dm A7 D A7
Sei que seu Reino, afinal, quer a vida em vigor total

Dm Gm Bb A7
Quem peregrino se faz não ajunta tesouros pra si
Dm Gm Bb A7
Ao meu Senhor só lhe apraz dar as mãos, repartir por aqui
Dm Gm Dm A7 D A7
Sei que seu Reino não quer nem escravo ou senhor qualquer

318 – QUANDO VIRÁ, SENHOR (Cm)

```
Cm        Ab      Bb      Eb
Quando virá, Senhor, o dia
Cm         Fm       G    Cm
Em que apareça o Salvador
Cm       Ab     Bb    Eb
E se efetue a profecia
Cm         Fm       D7     G
Nasceu do mundo o Redentor

Cm    Gm   Ab     Fm       Bb
Orvalhai lá do alto, ó céus
     Fm      Ab        Cm G7 Cm
E as nuvens chovam o Ju...sto

Cm      Ab   Bb    Eb
Aquele dia prometido
Cm        Fm      G      Cm
A antiga fé de nossos pais
Cm             Ab     Bb    Eb
Dia, em que o mal será banido
Cm          Fm     D7       G
Mudando em risos nossos ais

Cm        Ab     Bb   Eb
Quando felizes o veremos
Cm       Fm      G     Cm
No firmamento despontar
Cm        Ab       Bb     Eb
E a espargir clarões supremos
Cm           Fm      D7      G
Da terra as trevas dispersar

Cm        Ab       Bb      Eb
Filha de Reis, ó Virgem pura
Cm        Fm     G    Cm
Sai da modesta posição
Cm        Ab    Bb   Eb
Em ti, embora criatura
Cm          Fm       D7     G
De Deus se fez a encarnação
```

319 – NOITE FELIZ (G)

```
 G
Noite feliz, noite feliz
Am   D     G       G7
Ó Senhor, Deus de amor
C   C#o        G
Pobrezinho nasceu em Belém
C     C#o      G
Eis na lapa Jesus nosso bem
Am       Ao       G  A7/9
Dorme em paz ó Jesus
 G       C/D   D7 G
Dorme em paz ó Jesus

 G
Noite feliz, noite feliz
Am   D    G      G7
Ó Jesus, Deus da luz
 C    C#o      G
Quão afável é teu coração
 C     C#o        G
Que quisestes nascer nosso irmão
Am      Ao        G  A7/9
E a nós todos salvar
G       C/D   D7  G
E a nós todos salvar

 G
Noite feliz, noite feliz
Am         D   G     G7
Eis que no ar vem cantar
 C    C#o         G
Aos pastores e os anjos do céu
C    C#o        G
Anunciando a chegada de Deus
Am   Ao        G  A7/9
De Jesus salvador
G    C/D    D7 G
De Jesus salvador
```

320 – NASCEU EM BELÉM, A CASA DO PÃO (D)

```
    D     Em      Bm     A                  D
As nossas mãos se abrem mesmo na luta e na dor
   D     Em    Bm    E                  A
E trazem pão e vinho para esperar o Senhor

 G          D
Deus ama os pobres
A                    D
E se faz pobre, também,
 G        D
Desceu à terra
A                    D
E fez pousada em Belém

    D     Em       Bm    A                     D
As nossas mãos se elevam para, num gesto de amor,
   D   Em   Bm     E                      A
Retribuir a vida, que vem das mãos do Senhor

    D     Em        Bm      A                    D
As nossas mãos se encontram na mais fraterna união
  D     Em    Bm    E                  A
Façamos deste mundo a grande Casa do Pão

    D     Em     Bm      A                     D
As nossas mãos sofridas nem sempre têm o que dar
    D      Em      Bm   E                      A
Mas vale a própria vida de quem prossegue a lutar
```

321 – ENTÃO SE VERÁ (F)

```
F                           C7
Então se verá o Filho do Homem
                                        F
Vindo sobre as nuvens com poder e glória
F                           C7
Então se verá o Filho do Homem
                                        F       F7
Vindo sobre as nuvens com poder e glória

         Bb              Bbm
Porque assim como o relâmpago
               F         A7            Dm
Que vem do oriente e se mostra no ocidente
  Dm7        G7    C7                 F     F7
Assim há de ser a vinda do Filho do Homem
         Bb              Bbm
Porque assim como o relâmpago
               F         A7            Dm
Que vem do oriente e se mostra no ocidente
  Dm7        G7    C7                 F
Assim há de ser a vinda do Filho do Homem
```

322 – SEGURA NA MÃO DE DEUS (E)

```
      E                E7      A            E
Se as águas do mar da vida quiserem te afogar
      C#m            F#7     B
Segura    na mão de Deus e vai
          E            E7      A             E
Se as tristezas desta vida quiserem te sufocar
      C#m           F#m7 B   E  A  E  A/B
Segura   na mão de Deus  e vai

  E                E7     A                E
Segura na mão de Deus, segura na mão de Deus
         C#m F#7            B
Pois ela,    ela te sustentará
     E              E7         A           E
Não temas, segue adiante e não olhes para trás
      C#m           F#m7 B   E  A  E   A/B
Segura   na mão de Deus  e vai

        E        E7         A            E
Se a jornada é pesada e te cansa na caminhada
      C#m           F#7     B
Segura   na mão de Deus e vai
  E         E7         A             E
Orando, jejuando, confiando e confessando
      C#m           F#m7 B   E  A  E  A/B
Segura   na mão de Deus  e vai

    E            E7         A         E
O Espírito do Senhor sempre te revestirá
      C#m           F#7     B
Segura   na mão de Deus e vai
       E          E7         A           E
Jesus Cristo prometeu que jamais te deixará
      C#m           F#m7 B  E   A  E  A/B
Segura   na mão de Deus e vai
```

323 – GRAÇAS DOU (G) (1/2)

```
        G            Am
Graças dou por esta vida
     D7            G
Pelo bem que revelou
       G7          C
Graças dou pelo futuro
      G    D7       G
Pelo tempo que passou
       C            G
Pelas bênçãos derramadas
     A7             D7  D#o
Pela dor, pela aflição
      Em          C Cm
Pelas graças reveladas
        G    D7     G
Graças dou pelo perdão

       G            Am
Graças pelo azul celeste
      D7                 G
E por nuvens que há também
      G7          C
Pelas rosas no caminho
       G          D7    G
E os espinhos que ela tem
       C            G
Pela escuridão da noite
       A7             D7  D#o
Pela estrela que brilhou
     Em          C Cm
Pela prece respondida
         G    D7     G
E a esperança que falhou
```

323 – GRAÇAS DOU (G) (2/2)

```
      G            Am
Pela cruz e o sofrimento
     D7            G
E também ressurreição
      G7              C
Pelo amor que é sem medida
      G     D7   G
Pela paz no coração
     C          G
Pela lágrima vertida
       A7             D7  D#o
E o consolo que é sem par
                    C Cm
Pelo dom da eterna vida
        G     D7      G
Sempre graças hei de dar
```

324 – TÃO PERTO DE MIM (D)

```
 D  A7        D D7 G  E7        A
Tão perto de mim, tão perto de mim
     D     D7       G Gm D A7        D
Que até eu posso tocar. Jesus está aqui (bis)

D           A7            D    D7
Falarei sem medo ao seu ouvido
 G          A7                D
Contarei as coisas que há em mim
Em         A7  D        Bm
E que só a Ele interessarão
E              E7         A  A5+
Ele é o mais bonito para mim

 D            A7          D    D7
Não busque a Cristo lá no alto
 G           A7        D
Nem o busque na escuridão
Em           A7 D          Bm
Mui perto de ti em teu coração
E        E7           A   A5+
Podes adorar o teu Senhor

D          A7        D     D7
Olha a teu lado caminhando
 G        A7            D
Passeando entre a multidão
Em           A7   D           Bm
Muitos cegos são porque não o vêem
E           E7            A  A5+
Cegos de cegueira espiritual
```

325 – CONVERTER AO EVANGELHO (Dm)

```
      Dm          F           Bb            F
Converter ao Evangelho na palavra acreditar
    Gm          A7                          Dm
Caridade e penitência Quem as cinzas abraçar

      Gm            A7
Não esqueças somos pó
                  Dm
E ao pó vamos voltar
      Gm            A7
Não esqueças somos pó
                  Dm
E ao pó vamos voltar

       Dm              F          Bb             F
Não as vestes, mas o peito o Senhor manda rasgar
    Gm             A7                      Dm
Jejuais, mudai de vida em sua face a chorar

        Dm             F        Bb          F
Quão bondoso é nosso Deus inclinado a perdoar
         Gm            A7                          Dm
Quem dos males se arrepende compaixão vai encontrar

        Dm          F             Bb           F
Chora e diz o sacerdote entre a porta e o altar
     Gm           A7                        Dm
Pela vida do meu povo vão meus lábios suplicar

      Dm              F        Bb             F
Convertei-vos, povo meu do Senhor vamos lembrar
      Gm          A7                      Dm
Eis o tempo prometido as ovelhas vem salvar
```

326 – HINO CF 2012 (D) (1/2)

D D7 G
Ah! Não é justo, meu Senhor, ver o teu povo
Em A7 D G D
Em sofrimento e privação quando há riqueza
D7 G
Com tua força, nós veremos mundo novo
Em A7 D G D
Com mais justiça, mais saúde, mais beleza

G D
Tu, que vieste pra que todos tenham vida
F#7 Bm D
Cura teu povo dessa dor em que se encerra
D7 G Gm
Que a fé nos salve e nos dê força nessa lida
D A7 D
E que a saúde se difunda sobre a terra

D D7 G
Ah! Que alegria ver quem cuida dessa gente
Em A7 D G D
Com a compaixão daquele bom samaritano
D7 G
Que se converta esse trabalho na semente
Em A7 D G D
De um tratamento para todos mais humano

D D7 G
Ah! Meu Senhor, a dor do irmão é a tua cruz
Em A7 D G D
Sê nossa força, nossa luz e salvação
D7 G
Queremos ser aquele toque, meu Jesus
Em A7 D G D
Que traz saúde pro doente, nosso irmão

327 – HOSANA E VIVA (C)

```
  Am      Em         C
Hosana ao filho de Davi
  Am      Em         C
Hosana ao filho de Davi

      Em                 F          Em
H: Bendito o que vem em nome do Senhor
               F                G
M: Rei de Israel hosana nas alturas

  Am      Em         C
Hosana ao filho de Davi
  Am      Em         C
Hosana ao filho de Davi

      Em            F                     Em
H: Os filhos dos hebreus com ramos de oliveira
                F                    G
M: Foram ao encontro do senhor clamando

  Am   Em    C
Hosana nas alturas
  Am   Em    C
Hosana nas alturas
```

328 – Ó MORTE ESTÁS VENCIDA (E)

```
   E        A      E
Ó morte, estás vencida
  A    F#m     B
Pelo Senhor da vida
  C#m  F#m     B E
Pelo Senhor da vida!

  C#m   B     E        F#m  F#     B
O Servo do Senhor, fez sua, nossa dor.

    C#m    B      E        F#m     F#       B
De Adão a triste sorte, ao Cristo trouxe a morte.

    C#m   B    E       F#m   F#    B
Eis o Cordeiro mudo, vazio está de tudo.

 C#m     B     E      F#m    F#    B
Amou a humilhação, por ela a redenção.

   C#m       B      E        F#m  F#  B
Ao Filho e a ti, Senhora, chegada é a hora.

    C#m  B     E         F#m    F#     B
A espada te feria, pois, Mãe tu és, Maria.
```

329 – SOMOS TODOS CONVIDADOS (Dm) (1/2)

Dm Gm C F
Somos todos convidados para a ceia do Cordeiro.
Gm Dm E7 A
Neste mundo imolado, dos viventes é o primeiro!
Gm Dm A7 Dm
Não sejamos separados do amor que ao mundo veio!

D Gm C F D7
Ó Senhor, a tua Páscoa, confirmada no madeiro,
Gm A7 Dm Bb Gm A7 Dm
É penhor da Aliança e o fim do cativeiro!

Dm Gm C F
Exaltado no calvário, o Senhor abriu caminho,
Gm Dm E7 A
Elegendo a santuário o humano peregrino!
Gm Dm A7 Dm
O seu Reino é contrário a quem nega o pequenino!

Dm Gm C F
O Senhor a cada dia vem abrir-nos os ouvidos
Gm Dm E7 A
Co'a palavra que nos guia e dá força ao abatido:
Gm Dm A7 Dm
É convite de ousadia frente à morte e ao perigo.

Dm Gm C F
O Senhor é a nossa estrada, salvação ao mundo inteiro,
Gm Dm E7 A
Comunhão que nos abraça, nosso fim e paradeiro!
Gm Dm A7 Dm
É o amor que nunca passa, luz que brilha ao caminheiro!

Dm Gm C F
Do Deus vivo e verdadeiro recebemos plena vida
Gm Dm E7 A
Pra vivermos, pioneiros, liberdade, a mais querida:
Gm Dm A7 Dm
Eis o sonho que é primeiro desde a história mais antiga.

329 – SOMOS TODOS CONVIDADOS (Dm) (2/2)

```
     D           Gm             C           F     D7
Ó Senhor, a tua Páscoa, confirmada no madeiro,
     Gm A7     Dm  Bb   Gm A7      Dm
É penhor da Aliança e o fim do cativeiro!

Dm                  Gm          C         F
Do triunfo sobre a morte nós fazemos a memória:
Gm                            Dm          E7        A
Mais que a cruz, o Cristo é fonte e conquista a vitória!
Gm               Dm          A7                Dm
Do seu povo é o norte, o Senhor de toda a história!
```

330 – PANGE LINGUA (D)

A7 D A7 D
Vamos todos louvar juntos
Bm F#m A7 D
O mistério do amor,
A7 D A7 D
Pois o preço deste mundo
Bm F#m A7 D
Foi o sangue redentor,
A7 D A7 D
Recebido de Maria
G D G A7 D
Que nos deu o Salvador.

Veio ao mundo por Maria,
foi por nós que ele nasceu.
ensinou sua doutrina,
com os homens conviveu.
no final de sua vida,
um presente ele nos deu.

Observando a Lei mosaica,
se reuniu com os irmãos.
Era noite. Despedida.
Numa ceia: refeição.
Deu-se aos doze em alimento,
pelas suas próprias mãos.

A Palavra do Deus vivo
transformou o vinho e o pão
no seu sangue e no seu corpo
para a nossa salvação.
O milagre nós não vemos,
basta a fé no coração.

331 – A PÁSCOA NÃO É SÓ HOJE (G)

```
         G                        Am
Pela alegria que reina em toda parte
       D         D7              G
Na natureza tão cheia de esplendor
         G7               C
No ar festivo, nas cores vivas
            G           D          G
Eu sinto a tua e minha páscoa ó Senhor

   D               G
A Páscoa não é só hoje
   D              G  G7
A Páscoa é todo dia
         C    C#o               G
Se eu levar o Cristo em minha vida
  Em   Am     D          G
Tudo será um eterno aleluia

       G                       Am
Toda beleza, promessas ou esperanças
        D       D7        G
Todo esforço trabalho e amor
       G7              C
Tudo é páscoa, tudo é vida
            G       D            G
Pois neste dia o Senhor ressuscitou
```

332 – ESPÍRITO SANTO REPOUSA (C)

```
  C                C5+ C6  Bb/C  C
Espírito Santo repousa
  Dm7                   F/G F/A G/B
Espírito Santo repousa
  C                C5+ C6  Bb/C  C
Espírito Santo repousa
  Dm7                   F/G
Espírito Santo repousa

  F7+            C/E
Sobre nós sobre todos nós
          Dm7    F/G
Espírito Santo repousa
  F7+            C/E
Sobre nós sobre todos nós
          Dm7    F/G          C
Espírito Santo repousa sobre nós

   F7+             C/E
Traz unção traz unção a nós
          Dm7    F/G
Espírito Santo repousa
  F7+            C/E
Vem curar nossos corações
          Dm7    F/G          C
Espírito Santo repousa sobre nós
```

333 – A PALAVRA DE DEUS OUVIDA (D)

```
    D                 Bm
A Palavra de Deus ouvida
      F#m              A7
É a verdade que nos liberta
        Em
Que nos chama à nova vida
     A7              D
Nos educa e nos converte
```

334 – O MEU ESPÍRITO CONDUZ (D)

```
   D    A7         D
O meu Espírito conduz
     D7                    G
Quem ouve a voz do Filho meu
    G       D      A7         D
Aleluia Aleluia Aleluia Aleluia
    G       D      A7         D
Aleluia Aleluia Aleluia Aleluia

      D       A7       Bm
Quem der testemunho de mim
  G        E7          A
Diante dos homens dos tronos
    D          D7       G
Não tema o que possa dizer
            D      A7      D
Que o meu Espírito mesmo dirá
```

335 – SANTO, SENHOR DEUS DO UNIVERSO - ROBERTO (C)

```
 C      Am      Em
Santo, Santo, Santo
          F       G   C
Senhor, Deus do universo
   F        G         C            Am
O céu e a terra proclamam vossa glória
  Dm    G    C     C7
Hosana nas alturas

   F             G     C           Am
Bendito, o que vem em nome do Senhor
  Dm    G    C      (A7 se for subir)
Hosana nas alturas

 D      Bm      F#m
Santo, Santo, Santo
          G       A   D
Senhor, Deus do universo
   G        A         D            Bm
O céu e a terra proclamam vossa glória
  Em    A    D     D7
Hosana nas alturas

   G             A     D           Bm
Bendito, o que vem em nome do Senhor
  Em    A    D
Hosana nas alturas
```

336 – CORDEIRO DE DEUS - ROBERTO (Cm)

```
Cm          Ab          Bb              Cm
Cordeiro de Deus que tirais o pecado do mundo
         Ab Bb    Cm
Tende pieda.de de nós

Cm          Ab          Bb              Cm
Cordeiro de Deus que tirais o pecado do mundo
         Ab Bb    Cm
Tende pieda.de de nós

Cm          Ab          Bb              Cm
Cordeiro de Deus que tirais o pecado do mundo
         Ab  Bb    C
Dá-nos a paz    a paz
```

337 – SENHOR VEM DAR-NOS (F) (1/2)

```
            F            C7
Senhor vem dar-nos sabedoria
                            F
Que faz ter tudo como Deus quis
               F7         Bb   Bo
E assim faremos da Eucaristia
          F  C7         F   F7
O grande meio de ser feliz

Bb        F   Dm     Gm  C7    F
Dá-nos Senhor esses dons essa luz
Bb      F Dm      Gm  C7   F
E nós veremos que Pão é Jesus

          F            C7
Dá-nos Senhor o entendimento
                          F
Que tudo ajuda a compreender
               F7         Bb   Bo
Para nós vermos como é alimento
           F  C7               F   F7
O pão e o vinho que Deus quer ser

            F              C7
Senhor vem dar-nos divina ciência
                               F
Que como o eterno faz ver sem véus
               F7            Bb     Bo
Tu vês por fora, Deus vê a essência
              F     C7        F   F7
Pensas que é pão mas é nosso Deus

          F            C7
Dá-nos Senhor o teu conselho
                          F
Que nos faz sábios para guiar
             F7        Bb    Bo
Homem, mulher, jovem e velho
        F   C7            F   F7
Nós guiaremos ao Santo Altar
```

337 – SENHOR VEM DAR-NOS (F) (2/2)

```
Bb        F   Dm     Gm  C7    F
Dá-nos Senhor esses dons essa luz
Bb      F Dm      Gm  C7   F
E nós veremos que Pão é Jesus

            F             C7
Senhor vem dar-nos a fortaleza
                        F
A santa força do coração
                  F7           Bb   Bo
Só quem vencer vai sentar-se à mesa
          F  C7               F   F7
Para quem luta Deus quer ser Pão

          F             C7
Dá-nos Senhor filial piedade
                        F
A doce forma de amar enfim
               F7          Bb   Bo
Para que amemos quem na verdade
       F    C7       F   F7
Aqui amou-nos até o fim

          F           C7
Dá-nos Senhor temor sublime
                        F
De não amá-los como convém
               F7         Bb   Bo
O Cristo-Hóstia que nos redime
         F   C7             F   F7
O Pai Celeste que nos quer bem
```

338 – QUANDO TU, SENHOR (Em)

```
                 Em Em/D# Em/D  Em/C#        Am
Quando tu, Senhor            teu Espírito envias
              Em       F#         B B7
Todo mundo renasce, é grande alegria
                 Em Em/D# Em/D  Em/C#        Am
Quando tu, Senhor            teu Espírito envias
              Em       B7        Em
Todo mundo renasce, é grande alegria

     Am                      Em
Ó minh'alma, bendize ao Senhor
        B7                 E7
Ó Deus grande em poder e amor
        Am                   Em
O esplendor de tua glória reluz
               B7       Em
E o céu é teu manto de luz

        Am                 Em
Firme e sólida a terra fundaste
       B7                    E7
Com o azul do oceano a enfeitaste
    Am                      Em
E rebentam tuas fontes nos vales
                  B7       Em
Correm as águas e cantam as aves

      Am                Em
Lá do alto tu regas os campos
         B7                     E7
Cresce a relva e os viventes se fartam
        Am               Em
De tuas obras a terra encheste
               B7       Em
Todas belas e sábias fizeste

       Am                    Em
Que se sumam da terra os perversos
      B7                      E7
E minh'alma te entoe os seus versos
          Am                   Em
Glória ao Pai, pelo Filho, no amor
               B7       Em
Ao Deus vivo eterno louvor
```

339 – SEQUÊNCIA DE PENTECOSTES (Cm)

Cm Bb Cm Eb Bb Eb Cm Bb Cm
Espírito de Deus, enviai dos céus, um raio de luz

Eb Gm Eb Gm F Eb Bb Cm Bb Cm
Pai dos miseráveis, com vossos dons afáveis, vinde aos corações

Cm Bb Cm Eb Bb Eb Cm Bb Cm
Consolo que acalma, hóspede da alma, doce alívio vinde

Eb Gm Eb Gm F Eb Bb Cm Bb Cm
No labor descanso, na aflição remanso, no calor aragem

Cm Bb Cm Eb Bb Eb Cm Bb Cm
Enchei ó luz bendita chama que crepita, o íntimo de nós

Eb Gm Eb Gm F Eb Bb Cm Bb Cm
Sem a luz que acode, nada o homem pode, nenhum bem há nele

Cm Bb Cm Eb Bb Eb Cm Bb Cm
Lavai o que há impuro, regai o seco e duro, curai o que é doente

Eb Gm Eb Gm F Eb Bb Cm Bb Cm
Dobrai toda dureza, o frio se aqueça, no escuro conduzi

Cm Bb Cm Eb Bb Eb Cm Bb Cm
Dai à vossa Igreja, que espera e deseja, vossos sete dons

Eb Gm Eb Gm F Eb Bb Cm Bb Cm
Dai em prêmio ao forte, uma santa morte, alegria eterna

Bb C
Amém Amém

340 – Ó PAI QUE PELO ESPÍRITO (D)

```
   D      F#7    G   B7     Em     E7   A
Ó Pai que pelo Espírito dás vida e santidade
  D    D7  G Do    D      E       A
A toda criatura, recebe, que te agrade
    D    F#7    G B7    Em    E7       A
A oferta que trazemos o nosso vinho e pão
  D     D7    G Do     D     A7   D
Esforço que fizemos e dom de Tua mão.

     F#7            Bm
Transforma a nossa oferta
   Em     A7     D  D7
No dom do Filho Teu
     G      A      F# Bm
E os passos do teu po.vo
    E        A7    D
Em luz que se acendeu

   D      F#7    G   B7     Em     E7   A
Ó Pai que pelo Espírito em rios de água viva
      D     D7    G Do   D     E     A
Transformas nossa sede recebe sem esquiva
    D    F#7    G B7    Em    E7       A
A oferta que trazemos o nosso vinho e pão
   D      D7     G Do      D     A7       D
Sinais do compromisso plantar um mundo irmão

   D      F#7    G   B7     Em    E7    A
Ó Pai que pelo Espírito nos fazes renascer
  D    D7 G Do    D     E     A
E tudo em.sinas recebe com prazer
    D    F#7    G B7    Em    E7       A
A oferta que trazemos o nosso vinho e pão
   D    D7        G  Do     D    A7     D
Firmeza dos que aprendem a força do perdão
```

341 – SÓ POR TI JESUS (C)

```
       C       F                Em  Am
Só por ti Jesus, quero me consumir
              Dm              F         G        C   (F G)
Como vela que queima no altar, me consumir de amor

      C       F              Em   Am
Só em ti Jesus, quero me derramar
               Dm         F          G        C   (C7)
Como rio se entrega ao mar, me derramar de amor

       C       F                Em  Am
Só por ti Jesus, quero me consumir
              Dm              F         G        C   (F G)
Como vela que queima no altar, me consumir de amor
```

342 – VAMOS ADORAR A DEUS (G)

```
G         D/F#   Em  Em/D
Vamos adorar a Deus
C         G/B   Am D7
Vamos adorar a De.us
G          D/F#    Em  Em/D
Vamos invocar seu nome
C         Cm     G   F/G G
Vamos adorar a Deus

     C             D/C         Bm         Em
Ele veio em minha vida em um dia especial
   Am          D7          G        G7
Trocou meu coração por um novo coração
  C          D7      G           Em
E essa é a razão por que eu digo que
C         Cm     G    C         Cm     G
Vamos adorar a Deus. Vamos adorar a Deus

G          D/F#   Em  Em/D
Vamos entregar a Deus
C          G/B   Am D7
Vamos entregar a De.us
G           D/F#    Em  Em/D
Toda a nossa vida a Ele
C         Cm     G   F/G G
Vamos adorar a Deus
```

343 – ALELUIA, EU VIM PARA CUMPRIR (G)

```
G  D7          G
Aleluia, Aleluia
   D7          G
Aleluia, Aleluia

    G           Em
Eu vim para cumprir
     C    A7     D7
A vontade do meu Pai
  Bm           Em
E ser entre os homens
  A7          D7
Sinal do seu amor
```

344 – SABES SENHOR (D)

```
D Bm     Em
Sabes Senhor,
      A7                      D
O que temos é tão pouco pra dar
          G
Mas este pouco
       A7                            D
Nós queremos com os irmãos compartilhar

   G           Em
Queremos nesta hora
  A7         F#m
Diante dos irmãos
   B7         Em
Comprometer a vida
   A7         D
Buscando a união

  G             Em
Sabemos que é difícil
    A7          F#m
Os bens compartilhar
    B7        Em
Mas com a tua graça
   A7            D
Senhor queremos dar

  G          Em
Olhando teu exemplo
   A7          F#m
Senhor vamos seguir
  B7            Em
Fazendo o bem a todos
    A7       D
Sem nada exigir
```

345 – SANTO – ROBERT (D)

```
D9     D/F#
Santo, Santo
G9           A47  A7
Santo é o Senhor

  D9      D/F#
O céu e a terra
   G9            C#m5-7  F#7
Proclamam seu louvor

   Bm7        Bm7+
Bendito o que vem
   D/A       E/G#
Em nome do Senhor
  G9  D/F#       C7+   A47 A7
Hosana     nas alturas

   Bm7        F#/A#
Bendito o que vem
   D/A       E/G#
Em nome do Senhor
  G9      D/F#
Hosana, Hosana
  Em7        A47 A7 D
Hosana nas altu....ras
```

346 – VIVA A MÃE DE DEUS (Dm)

```
       Dm                                        A7
Viva a Mãe de Deus e nossa, sem pecado concebida!
                    Gm        A7          Dm
Viva a Virgem Imaculada, a Senhora Aparecida!

       D7            Gm             A7          Dm    A7
Aqui estão vossos devotos, cheios de fé incendida,
      Bb             A7          Bb     A7  Dm
De conforto e de esperança, ó Senhora Aparecida!

       D7             Gm         A7             Dm     A7
Virgem santa, Virgem bela, mãe amável, mãe querida,
    Bb            A7            Bb     A7  Dm
Amparai-nos, socorrei-nos, ó Senhora Aparecida.

     D7            Gm         A7          Dm          A7
Protegei a santa igreja, mãe terna e compadecida,
     Bb          A7           Bb     A7  Dm
Protegei a nossa pátria, ó Senhora Aparecida!

      D7            Gm              A7          Dm     A7
Velai por nossas famílias, pela infância desvalida,
     Bb        A7          Bb     A7  Dm
Pelo povo brasileiro, ó Senhora Aparecida!
```

347 – UM CERTO GALILEU (C) (1/2)

```
          C           G                          C
Um certo dia à beira-mar apareceu um jovem galileu
                      G
Ninguém podia imaginar que alguém pudesse amar
                    C
Do jeito que ele amava
 C                           G
Seu jeito simples de conversar tocava o coração
               C
De quem o escutava

                             Dm
E seu nome era Jesus de Nazaré
    G7                        C  F   Em   G7
Sua fama se espalhou e todos vinham ver
    C                      Dm/F
O fenômeno do jovem pregador
          C/E   G    C
Que tinha tanto a...mor.

          C                G                              C
Naquelas praias, naquele mar naquele rio, em casa de Zaqueu
                           G
Naquela estrada, naquele sol e o povo a escutar
                 C
Histórias tão bonitas
 C                           G
Seu jeito manso de se expressar
                                      C
Enchia o coração de paz tão infinita

          C            G                                  C
Em plena rua, naquele chão naquele poço e em casa de Simão
                           G
Naquela relva, no entardecer o mundo viu nascer
                    C
A paz de uma esperança
 C                      G
Seu jeito puro de perdoar fazia o coração
                 C
Voltar a ser criança
```

347 – UM CERTO GALILEU (C) (2/2)

```
                                Dm
E seu nome era Jesus de Nazaré
    G7                          C  F   Em   G7
Sua fama se espalhou e todos vinham ver
    C                       Dm/F
O fenômeno do jovem pregador
          C/E   G    C
Que tinha tanto a...mor.

C#                      G#                              C#
Um certo dia ao tribunal alguém levou o jovem galileu
                            G#
Ninguém sabia qual foi o mal e o crime que ele fez
                      C#
Quais foram seus pecados
                              G#
Seu jeito honesto de denunciar mexeu na posição
                      C#
De alguns privilegiados

                            D#m  G#
E mataram a Jesus de Nazaré
     D#m       G#             C#   F#  Fm
E no meio de ladrões puseram su...a   cruz
      C#                      D#m/F#
Mas o homem ainda tem medo de Jesus
          C#/F  G#  A      E   D   C#
Que tinha tanto a...mor...
```

348 - ESTE AMBIENTE ESTÁ ILUMINADO (F)

Composição: Robert Beltrame

F Bb
Este ambiente está iluminado pelo Senhor
C7 F
Eu sinto a alegria pela fé e o amor
Bb
Quem vem em sua casa pra rezar e louvar
C F
Sabe o poder que na oração está

Bb
Eu quero estar contigo ó pai
C F
Viver no teu caminho e em tua casa habitar
Bb
Meu coração a ti entregar
C F
E saber que a paz em mim vai ficar

F Bb
Agora que eu estou em tua casa Senhor
F
Eu vou rezar com fé e ardor
Bb
Para misericórdia poder alcançar
C F
Esta é a graça que eu vim buscar

349 – EU TE EXALTAREI (G)

```
G            Am
Eu te exaltarei,
             D              G       D
Meu Deus e Rei, por todas as gerações.
G            Am
És o meu Senhor,
             D        G   D7
Pai que me quer no amor.

    G            C
Entoai ação de graças
      G            A D
E cantai um canto novo!
     G            C
Aclamai a Deus Javé,
     G       D7    G
Aclamai com amor e fé!

G          Am
Eu vou reunir
       D              G         D
Jerusalém pra te louvar, ó Senhor!
G          Am
Te glorificar
              D   G   D7
Ao dar-me a tua paz!

G          Am
Ao me revelar
       D            G          D
A tua lei as tuas mãos eu senti.
G            Am
Sim, te louvarei,
             D    G   D7
Enquanto eu existir
```

350 – VEM MARIA VEM (Gm)

```
Gm                F
Vem Maria vem! Vem nos ajudar
Eb                    D7            Gm
Nesse caminhar tão difícil rumo ao Pai
Gm                F
Vem Maria vem! Vem nos ajudar
Eb                    D7            Gm
Nesse caminhar tão difícil rumo ao Pai

Gm           G7           Cm
Vem querida mãe nos ensinar
F7                    Bb
A ser testemunha do amor
Eb                          Cm
Que fez do seu corpo sua morada
      D7                          Gm
Que se abriu pra receber o Salvador

Gm            G7           Cm
Nós queremos ó mãe responder
F7                      Bb
Ao amor do Cristo Salvador
 Eb                    Cm
Cheios de ternura colocamos
     D7                          Gm
Confiantes em tuas mãos esta oração
```

351 – TUDO É DO PAI (A)

```
       A                E/Ab        F#m    E
Eu pensei que podia viver por mim mesmo
       D                    Bm
Eu pensei que as coisas do mundo
      E               E/Ab
Não iriam me derrubar
     A           E/Ab         F#m   A
O orgulho tomou conta do meu ser
       D         Bm         E7
E o pecado devastou o meu viver

       D               E
Fui embora, disse ao Pai:
               C#m    F#m
Dá-me o que é meu!
         Bm                     A7(9)
Dá-me a parte que me cabe da herança!
         D              E         Fº         F#m
Fui pro mundo, gastei tudo, me restou só o pecado
           D               E
E hoje eu sei que nada é meu
           A   E7
Tudo é do Pai.

           A
Tudo é do Pai!
      E               F#m
Toda honra e toda a Glória,
  C#m       D         Bm            E   E7
É dele a vitória alcançada em minha vida.
           A
Tudo é do Pai!
       E/Ab       F#m
Se sou fraco e pecador,
          C#m              D
bem mais forte é o meu Senhor
        E          A   E7
Que me cura por Amor!
```

352 – IDE POR TODO O UNIVERSO (A)

A C#m F#m C#m
Ide por todo o universo meu Reino anunciar
A C#m F#m A7 D
Dizei a todos os povos que eu vim pra salvar!
Bm D A
Quero que todos conheçam a luz da verdade,
C#m E7 D A
Possam trilhar os caminhos da felicidade.

D
Ide anunciar minha paz,
E A F#m
Ide sem olhar para trás!
Bm E
Estarei convosco e serei
D E A
Vossa luz na missão! (bis)

A C#m F#m C#m
Vós sois os meus mensageiros e meus missionários,
A C#m F#m A7 D
Ide salvar o meu povo de tantos calvários.
Bm D A
Minha verdade liberta e a vida promove,
C#m E7 D A
Meu Evangelho ilumina e as trevas remove.

A C#m F#m C#m
Eu anunciei o meu Reino na cruz e no templo,
A C#m F#m A7 D
Dei minha vida por todos, deixei meu exemplo.
Bm D A
Quem por amor der a vida, será meu amigo.
C#m E7 D A
E na riqueza do Pai terá parte comigo!

353 – SALVE RAINHA (A)

```
 A
Salve, Rainha, Mãe de misericórdia,
                                 D A
Vida, doçura esperança nossa, salve!
          D  E        A   F#m       Bm   E7        A
A vossos pés, Senhora minha, peço socorro, Salve Rainha.

A
A vós bradamos os degredados filhos de Eva.
                                                  D     A
A vós suspiramos, gemendo chorando neste vale de lágrimas.
          D  E        A   F#m       Bm   E7        A
A vossos pés, Senhora minha, peço socorro, Salve Rainha.

 A
Eia pois, advogada nossa,

Esses vossos olhos misericordiosos a nós volvei.
                                       D A
Depois deste desterro, mostrai-nos Jesus.
          D  E        A   F#m       Bm   E7        A
A vossos pés, Senhora minha, peço socorro, Salve Rainha.

 A
Bendito fruto do vosso ventre,
                                             D A
Ó clemente, ó piedosa, ó doce sempre Virgem Maria.
          D  E        A   F#m       Bm   E7        A
A vossos pés, Senhora minha, peço socorro, Salve Rainha.

A
Rogai por nós Santa Mãe de Deus.
                                           D  A
Para que sejamos dignos das promessas de Cristo.
          D  E        A   F#m       Bm   E7        A
A vossos pés, Senhora minha, peço socorro, Salve Rai
```

354 – HINO DA CF 2013 (Fm)

```
           Fm7                        Bbm7
Sei que perguntas, juventude, de onde veio
          C7                        Fm7
Teu belo jeito sempre novo e verdadeiro.
         Bbm7                        Fm7
É fiz brotar em ti, desde o materno seio,
        G          C              F
Essa vontade de mudar o mundo inteiro.

      Gm7                    C                F
Estou aqui, meu Senhor, sou Jovem, sou teu povo!
         Dm        Dm/C        Bb    Gm
Eu tenho fome de justiça e de amor!
          C                        F
Quero ajudar a construir um mundo novo
       Gm7               C                F
Estou aqui, Senhor, sou Jovem, sou teu povo!
         Dm        Dm/C       Bb    Gm
Para formar a rede da fraternidade,
           C                          F
E um novo céu, uma nova terra,  tua vontade,
Dm  C    Bb    C         F   C/E
Eis-me aqui envia-me, Senhor
Dm  C    Bb    C         F    Bbm C Fm
Eis-me aqui envia-me, Senhor

        Fm7                     Bbm7
Levem a todos meu chamado à liberdade
         C7                        Fm7
Onde a ganância gera irmãos escravizados.
          Bbm7                        Fm7
Quero a mensagem que humaniza a sociedade
           G           C           F
Falada às claras, publicada nos telhados.

        Fm7                     Bbm7
Para salvar a quem perdeu a esperança;
        C7                      Fm7
Serei a força plena luz a te guiar;
        Bbm7                    Fm7
Por tua voz eu falarei tem confiança;
           G          C          F
Não tenhas medo novo reino a chegar;
```

```
           G                 Am7
Ó pai, teu povo busca vida nova
       D7                   G
Na direção da páscoa de Jesus.
          Em                 Bm
Em nossa fronte, o sinal de cinzas,
       A7                     D7
na caminhada, vem ser força e luz!

         G                  C   Am7
Provai e vede como Deus é bom
          D7                   G
Feliz de quem no seu amor confia!
          E7                    Am
Em Jesus Cristo se faz graça e dom,
         D                      G
Se faz palavra e pão na eucaristia.

          G                     Am7
A nossa igreja, Ó pai, se faz caminho
       D7                   G
Na direção da páscoa de Jesus.
          Em                  Bm
Vem, nos ajuda a renascer das cinzas
       A7                     D7
Na caminhada, vem ser força e luz.

           G                  Am7
Quando, na vida, andamos no deserto
         D7                   G
E a tentação vem nos tirar a paz,
       Em                Bm
A fortaleza e a palavra certa
         A7                     D7
Em ti buscamos, Deus de nossos pais

       G                  Am7
Peregrinamos entre luz e sombras
           D7                   G
A cruz nos pesa, o mal nos desfigura,
          Em                 Bm
Mas na oração e na palavra achamos
      A7                     D7
A tua graça, que nos transfigura
```

```
         G                  C   Am7
Provai e vede como Deus é bom
          D7                  G
Feliz de quem no seu amor confia!
          E7                  Am
Em Jesus Cristo se faz graça e dom,
         D                     G
Se faz palavra e pão na eucaristia.

           G                Am7
Ó Deus, conheces nosso sofrimento,
         D7                  G
Há muita dor, é grande a aflição
              Em               Bm
Transforma em festa nossa dor-lamento,
          A7                  D7
Acolhe os frutos bons da conversão

           G                  Am7
Quando o pecado nos consome e fere,
           D7                 G
E em ti buscamos a paz do perdão,
        Em                Bm
O nosso rio de aflição se perde
          A7               D7
No mar profundo do teu coração

          G                  Am7
Porque ficar em coisas já passadas?
         D7                  G
O teu perdão liberta e nos renova.
       Em                  Bm
O teu amor nos abre nova estrada,
        A7                 D7
Traz alegria e paz nos revigora.
```

356 – EIS QUE FAÇO NOVAS TODAS AS COISAS (G)

```
 G                              C
Eis que faço novas todas as coisas,
                              G
Que faço novas todas as coisas,
                              C     Cm
Que faço novas todas as coisas

  G                             C
É vida que brota da vida, é fruto que cresce do amor
  G                            C
É vida que vence a morte, é vida que vem do senhor.
  G                  F        Em7                   Eb7
É vida que brota da vida, é fruto que cresce do amor
  G                  F        Em7                Eb7
É vida que vence a morte, é vida que vem do Senhor.

    G                          C
Deixei o sepulcro vazio, a morte não me segurou
  G                                C
A Pedra que então me prendia no terceiro dia rolou
    G                 F     Em7               Eb7
Deixei o sepulcro vazio, a morte não me segurou
  G                        F     Em7            Eb7
A pedra que então me prendia no terceiro dia rolou

    G                          C
Eu hoje lhe dou vida nova, renovo em ti o amor
     G                        C
Lhe dou uma nova esperança, tudo o que era velho passou
    G                 F        Em7            Eb7
Eu hoje lhe dou vida nova, renovo em ti o amor
     G                 F     Em7             Eb7
Lhe dou uma nova esperança, tudo o que era velho passou
```

REFRÃO 2x

357 – METAMORFOSE (C)

```
C7+                Bm5-7        E7
Como foi até, hoje eu não sei, mas, confesso
Am         Am7+  Am7         Am7 G#m7   Gm7  C7(13)
Sim, mudei          e mudei pra  me....lhor. Ah!
      F6  F        G7-913 G7-9        A79-13 A79-    Dm7(9)
Minha vida, meus proble...mas, tudo a ele   eu entreguei
               Dm Dm7+ Dm7           G7(b9)  C7+  Am Dm G7(9)
E, digo outra vez,                    mu.....dei!

C7+                    Bm5-7    E7
E pra trás tanta coisa já ficou, como eu era
Am         Am7+  Am7            Am7 G#m7 Gm7 C7(13)
Já não sou,         pois alguém me   mu..dou.  Ah!
       F6 F        G7-913 G7-9     A79-13 A79-      Dm7(9)
Quando penso nas loucu....ras e aventu...ras que passei,
            Dm Dm7+ Dm7           G7(b9)  C7+  Am Dm G7(9)
É verdade Jesus:                   mu.....dei!
```

------- Solo -------

```
C7+                Bm5-7        E7
Como foi até, hoje eu não sei, mas, confesso
Am         Am7+  Am7         Am7 G#m7   Gm7  C7(13)
Sim, mudei          e mudei pra  me....lhor. Ah!
      F6  F        G7-913 G7-9        A79-13 A79-    Dm7(9)
Minha vida, meus proble...mas, tudo a ele   eu entreguei
               Dm Dm7+ Dm7           G7(b9)  C7+  Am Dm A6(9)
E, digo outra vez,                    mu.....dei!

D7+                    C#m5-7   F#7
E pra trás tanta coisa já ficou, como eu era
Bm         Bm7+  Bm7            Bm7 Bbm7 Am7 D7(13)
Já não sou,         pois alguém me   mu..dou.  Ah!
       G6 G        A7-913 A7-9     B79-13 B79-      Em7(9)
Quando penso nas loucu....ras e aventu...ras que passei,
            Em Em7+ Em7           A7(b9)  D7+  Fo Em
É verdade Jesus:                   mu.....dei!
A7(b9) D7+  Fo Em A7(9) D7+  Fo Em A7(9) D7+
mu.....dei!        mu...dei!        mu...dei!
```

358 – PEDRO (D)

```
D9                              E4                              E
Ele é acostumado a sempre ter como companheiro o Sol e o Mar
 G                                                  D9  G  A7
Foi com o coração de pescador chamado a acompanhar
 D9                            E4                            E
Quem diria que este pescador que da água vinha o seu viver
 G                          A                    D9
Fez-se pedra firme pro viver de toda a humanidade

           F#m          Bm7            Em7           A7
Mas que mistério do Senhor tornar um simples pescador,
         F#m           Fdim           Em7           A7
Ao mesmo que lhe disse não, permite ligar céu e chão
           F#m          Bm7            Em7           A7
Mas que mistério do Senhor tornar um simples pescador
          F#m            Fdim             Em7
Como esta chuva que ora cai, migrando a terra e o céu
    A7 A#dim         Bm           Bm7+          Am7        E7/G#
Lá vai     o homem d'água que é pedra que servira o servidor
         G   Em  G/A  Gdim /A             D9
Se tu me amas... Amas...     Lança este amor...

 D9                             E4                            E
Quem diria que este pescador que da água vinha o seu viver
 G                          A                    D9
Fez-se pedra firme pro viver de toda a humanidade

           F#m         Bm7            Em7           A7
Mas que mistério do Senhor tornar um simples pescador,
         F#m           Fdim           Em7           A7
Ao mesmo que lhe disse não, permite ligar céu e chão
          F#m           Bm7            Em7           A7
Mas que mistério do Senhor tornar um simples pescador
          F#m            Fdim             Em7
Como esta chuva que ora cai, migrando a terra e o céu
   A7 A#dim         Bm           Bm7+          Am7        E7/G#
Lá vai    o homem d'água que é pedra que servira o servidor
         G   Em            G/A Gdim/A
Se tu me amas... Se tu me amas…
            D9  F#m  Em7  G/A
Lança este amor
            D9  F#m  Em7  G/A
Lança este amor
            D9
Lança este amor
```

359 – ALELUIA 553 CANTOS E ORAÇÕES (F)

```
F  C7          F
Aleluia, aleluia
F  C7          F
Aleluia, aleluia

    F           Dm       Bb   G      C7
Eu vim para cumprir a vontade do meu Pai
  Am           Dm       G7          C7
E ser entre os homens sinal do seu amor

  F             Dm        Bb     G     C7
E todo o que me segue, no gozo e no sofrer
  Am       Dm     G7           C7
Será abençoado, feliz em seu viver

04/08
 F        Dm         Bb     G    C7
Bem-aventurado todo aquele que é pobre
   Am             Dm      G7         C7
Porque dessas pessoas é o Reino dos Céus

11/08
     F        Dm     Bb      G    C7
É preciso vigiar e ficar de prontidão
       Am       Dm        G7            C7
Em que dia o Senhor há de vir não sabem não

25/08
      F          Dm        Bb     G  C7
Toda gente do Oriente e também do Ocidente
    Am          Dm      G7         C7
Vem se sentar à mesa do Reino dos Céus
```

360 – PROMETI NO MEU SANTO BATISMO (G)

```
     G                  D7
Prometi no meu Santo Batismo
                          G
Ser fiel a Jesus sem cessar
                             D7
O que os pais e padrinhos falaram
         C         D7      G
Hoje eu vim em meu nome jurar

        C               D7
Fiel sincero, eu mesmo quero
    D7                  G
A Jesus prometer meu amor
    D7                  G
A Jesus prometer meu amor

        G                  D7
Creio, pois, na divina Trindade,
                          G
Pai, Filho e inefável Amor.
                            D7
No mistério do Verbo Encarnado,
       C       D7        G
Na Paixão de Jesus redentor

      G                  D7
Eu prometo da Igreja de Cristo
                            G
Os preceitos sublimes guardar;
                          D7
Sua voz, como um eco divino,
     C       D7        G
Saberei obediente escutar.
```

361 – O SENHOR FEZ EM MIM MARAVILHAS (A)

```
     A           D      A        D    E       A
O Senhor fez em mim maravilhas, Santo é o seu nome.

            A                      D  A
M: A minha alma engrandece o Senhor,
      D        E       D/F#      E/C#  D/F#  E
Meu espírito exulta em Deus salvador.
          A                    D A
H: Pôs os olhos na minha humildade,
     D          E        D/F#        E/C#  D/F#  E
Doravante as nações cantarão meus louvores.

         A                    D A
M: Seu amor para sempre se estende,
       D            E        D/F#        E/C#  D/F#  E
Sobre aqueles que o temem e aqueles que o amam.
          A                      D  A
H: O seu braço destrona os mais fortes,
    D            E     D/F#       E/C#  D/F#  E
Dispersa os soberbos e eleva os humildes.

       A                   D  A
M: Ele enche de bens os famintos,
  D     E       D/F#      E/C#  D/F#  E
E os egoístas despede sem nada.
         A                 D  A
H: Prometeu seu amor para sempre,
     D           E     D/F#   E/C#  D/F#  E
Por isso Ele acolhe seu povo dileto.

              A                     D  A
T: Glória ao Pai e também glória ao Filho,
       D       E       D/F#     E/C#   D/F#  E
E ao Espírito Santo por todos os séculos.
```

362 – SENHOR VEM SALVAR TEU POVO (Dm)

```
   Dm           Gm      Dm
Senhor, vem salvar teu povo
    Dm           Gm   Dm
Das trevas da escravidão
   Bb                C
Só Tu és nossa esperança
   Am            Dm
És nossa libertação

D7     Gm   C7           F
Vem Senhor, vem nos salvar
Dm     Em5-7  A7       Dm
Com teu povo, vem caminhar (2x)

   Dm       Gm      Dm
Contigo o deserto é fértil
  Dm       Gm       Dm
A terra se abre em flor
   Bb                C
Da rocha brota água viva
   Am                 Dm
Da terra nasce esplendor

   Dm         Gm    Dm
Tu marchas à nossa frente
   Dm       Gm      Dm
És força, caminho e luz
    Bb               C
Vem logo salvar teu povo
    Am                Dm
Não tardes, Senhor Jesus
```

363 – KYRIE OVELHA PERDIDA (E)

```
E                B/D#
Como a ovelha perdida,
C#m             G#m
Pelo pecado ferida
A                   B
Eu te suplico perdão,
  Co    C#m    B/D#
Ó bom pastor

E     B/D#     C#m    B   A
Kyrie Eleison, Kyrie Eleison,
E/G# F#m7 A  E/G# F#m E   A  A/B
Kyri..e  Ele..e....eison

E                   B/D#
Como o ladrão perdoado,
  C#m                       G#m
Encontro o paraíso ao teu lado
 A                       B
Lembra-te de mim, pecador
    Co  C#m    B/D#
Por tua cruz

E        B/D#    C#m       B  A
Christe Eleison, Christe Eleison,
E/G# F#m7  A  E/G# F#m E   A  A/B
Chris.te  Ele..e....eison

E                  B/D#
Como a pecadora caída,
  C#m                       G#m
Derramo aos teus pés minha vida
      A                     B
Vê as lágrimas do meu coração
  Co    C#m    B/D#
E salva-me!

E      B/D#   C#m     B   A
Kyrie Eleison, Kyrie Eleison,
E/G# F#m7 A  E/G# F#m E   A  A/B
Kyri..e  Ele..e....eison
```

364 – AS COLINAS VÃO SER ABAIXADAS (F) (1/2)

```
     F          Gm      F
As colinas vão ser abaixadas
     Dm         G7           C
Os caminhos vão ter mais fulgor
     F           F7      Bb    Bbm
O Senhor quer as vidas ornadas
        F       C7          F
Para a festa da vida e do amor

 F     Gm          C7      F
Vem Senhor! Vem salvar teu povo
       Bb         F
Deus conosco Emanuel
      Bb      Bbm   F    D7
Neste pão, um mundo novo
         G7     C7    F
Quer teu povo, Deus fiel

        F       Gm          F
Vão brotar em desertos mil fontes
       Dm        G7         C
Que canteiros de paz vão regar
       F         F7         Bb     Bbm
Também vidas sem luz de horizontes
       F       C7          F
Na luz viva do céu vão brilhar

       F           Gm       F
Nosso Deus vem plantar a justiça
      Dm       G7          C
Neste mundo de sonhos tão vãos
     F       F7         Bb   Bbm
E banir para sempre a cobiça
        F            C7         F
Que destrói sempre a vida de irmãos
```

364 – AS COLINAS VÃO SER ABAIXADAS (F) (1/2)

```
 F     Gm          C7      F
Vem Senhor! Vem salvar teu povo
       Bb         F
Deus conosco Emanuel
      Bb      Bbm   F    D7
Neste pão, um mundo novo
         G7     C7    F
Quer teu povo, Deus fiel

      F         Gm        F
Não impérios de morte reinando
     Dm      G7         C
Só gerando caminhos de dor
     F          F7        Bb    Bbm
O Senhor quer a vida ostentando
      F          C7         F
O troféu sempre eterno do amor

     F        Gm        F
A chegada de Deus aguardando
       Dm        G7        C
Eis um povo em caminho de luz
      F        F7       Bb    Bbm
E com ele o Senhor caminhando
       F       C7        F
Para a casa do Pai o conduz
```

365 – FOI POR VOCÊ (D) (1/2)

[Intro] D D/C G/B Gm7/Bb D/A Bm7 Em7 A4 D G/A

```
      D             A/C#        Bm7
Encontrei-me com Jesus no jardim
      D           A/C#       Bm7
Nunca vi nada tão lindo assim
       Em           Em7/D         A/C#
Minhas dores entreguei em suas mãos
    Em        Em7/D       A/C#
E Jesus foi falando pra mim
 D          A/C#        Bm7
Das feridas que eu recebi
 D        A/C#           Bm7  B7
Não saíram sangue, nem dor
        Em        Em7/D       A/C#
Foi por isso que o mal eu venci
       Em       Em7/D   A/C#
Porque delas só saía  amor
 G   A             D
Foi sempre o meu amor

     D
Foi por você
             D/C                       G/B
Que eu me deixei ser tão chagado e ferido
         Gm7                   D
Por isso sinta-se amado e querido
         Bm7                      Em7  G/A
Pois é o meu amor que cura sua dor,
     D
Foi por você
         D/C                       G/B
Que, na cruz, meu sangue foi derramado
         Gm7                   D/A
Por isso sinta-se querido e amado
         Bm7                      Em7
Pois é o meu amor que cura sua dor
   A/C#        D
Que cura sua dor”
```

```
  D            A/C#       Bm7
Então, Jesus pediu-me assim
       D              A/C#        Bm7
Que as mágoas que estivessem em mim
Em        Em7/D         A/C#
Delas não saísse mais dor
             Em       Em7/D     A/C#
De hoje em diante, só saísse amor
 G   A      D
Foi sempre teu amor

     D
Foi por você
             D/C                        G/B
Que eu me deixei ser tão chagado e ferido
         Gm7                   D
Por isso sinta-se amado e querido
         Bm7                      Em7  G/A
Pois é o meu amor que cura sua dor,
     D
Foi por você
        D/C                        G/B
Que, na cruz, meu sangue foi derramado
         Gm7                   D/A
Por isso sinta-se querido e amado
         Bm7                      Em7
Pois é o meu amor que cura sua dor
   A/C#        D
Que cura sua dor”
```

366 – QUERO VER VOCÊ NÃO CHORAR (A)

```
 A              Bm
Quero ver você não chorar
     C#m
Não olhar para trás
         D                E47  E
Nem se arrepender do que faz

 A            Bm
Quero ver o amor vencer
         C#m
Mas se a dor nascer
     D              C#m
Você resistir e sorrir

D             C#m
Se você pode ser assim
     Bm                 E47  E
Tão enorme assim eu vou crer

Bm            E
Que o Natal existe
C#m         F#m
E ninguém é triste
G#                      C#m
Que no mundo há sempre amor

 D              C#m
Bom Natal, um Feliz Natal
       Bm               E47  E
Muito amor e paz pra você
E7     A
Pra você
```

367 – HINO CF 2014 (Bm)

```
                Em         A7                D
É para a liberdade que Cristo nos libertou,
  F#          Bm
Jesus libertador!
                C         F#7               Bm
É para a liberdade que Cristo nos libertou!

                Em                A7            D       Bm
Deus não quer ver seus filhos sendo escravizados,
      C#dim7           F#            Bm   B7
À semelhança e à sua imagem, os criou.
            Em                        Bm
Na cruz de Cristo, foram todos resgatados
         C#dim7       F#7           Bm
Pra liberdade é que Jesus nos libertou!

         Em                A7            D       Bm
Há tanta gente que, ao buscar nova alvorada,
          C#dim7          F#         Bm   B7
Sai pela estrada a procurar libertação;
           Em                         Bm
Mas como é triste ver, ao fim da caminhada,
         C#dim7       F#7             Bm
Que foi levada a trabalhar na escravidão!

          Em           A7          D       Bm
E quantos chegam a perder a dignidade,
     C#dim7     F#              Bm   B7
Sua cidade, a família, o seu valor.
         Em                        Bm
Falta justiça, falta mais fraternidade
        C#dim7          F#7             Bm
Pra libertá-los para a vida e para o amor!

        Em          A7            D       Bm
Que abracemos a certeza da esperança,
          C#dim7          F#             Bm   B7
Que já nos lança, nessa marcha em comunhão.
         Em                       Bm
Pra novo céu e nova terra da aliança,
      C#dim7        F#7             Bm
De liberdade e vida plena para o irmão...
```

368 – SONDA-ME (Bb)

```
Bb9            F/A  Gm        Gm7/F
Sonda-me, Senhor e me conhece
Eb           Bb/D    Cm  F/A
Quebranta o meu coração
     Bb9          F/A      Gm7
Transforma-me conforme a Tua Palavra
  Eb         F/Eb
E enche-me, até que em mim
   Dm7        Gm  Gm7/F    Eb
Se ache só a Ti,        então
F        Eb/G  F4
Usa-me Senhor, Usa-me

          Bb                F/A
Como um farol que brilha à noite
     Gm            Gm7/F
Como ponte sobre as águas
      Eb        Bb/F
Como abrigo no deserto
    Eb/G         F/A
Como Flecha que acerta o alvo
    Bb       F/A        Gm           Gm7/F
Eu Quero ser usado da maneira que te agrade
            Eb            Bb/D
Em qualquer hora e em qualquer lugar
     Eb          F         Gm9   Eb  F
Eis aqui a minha vida, usa-me Senhor Usa-me

Bb9            Gm             Eb
Sonda-me, quebranta-me, transforma-me
Cm7        Eb  F
Enche-me e usa-me
Bb9            Gm             Eb
Sonda-me, quebranta-me, transforma-me
Cm7        Eb  F     Bb
Enche-me e usa-me Senhor
```

369 – HOSANA, HOSANA AO REI (A)

```
A D     E7 A
Hosana, ho.sana ao Rei
A D     E7 A
Hosana, ho.sana ao Rei

A                    Bm7
Mantos e palmas espalhando vai
  E7                A
O povo alegre de Jerusalém
A                  Bm7
Lá bem longe se começa a ver
  E7                   A
O Filho de Deus que montado vem

  F#m                  C#m
Enquanto mil vozes ressoam por aí
  D                   A
Hosana ao que vem em nome do Senhor
F#m               C#m
Com um alento de grande exclamação
    D                    E7
Prorrompem com voz triunfal

A                    Bm7
Como na estrada de Jerusalém
   E7              A
Um dia também poderemos cantar
A                 Bm7
A Jesus que virá outra vez
E7                  A
Para levar-nos ao eterno lar


  F#m                  C#m
Enquanto mil vozes ressoam por aí
  D                   A
Hosana ao que vem em nome do Senhor
F#m               C#m
Com um alento de grande exclamação
    D                    E7
Prorrompem com voz triunfal
```

370 – SANTO – PE. CLEIDIMAR (E)

A9 E9 A9 C#m7
Santo, Santo
A9 A/B B9
Santo é o Senhor, Deus do universo (BIS)

E/G# A9 B/A
Os Céus e a Terra proclamam a Vossa glória
F#m7 A9 F#m7 A/B B9
Hosana nas alturas, Hosana nas alturas!

E/G# A9 B/A
Bendito o que vem em nome do Senhor
F#m7 A9 F#m7 A/B B9
Hosana nas alturas, Hosana nas alturas!

371 – POR SUA MORTE (G)

```
         G                      C
Por sua morte, a morte viu o fim
               G           D7    G    D7
Do sangue derramado a vida renascer.
         G                    C
Seu pé ferido nova estrada abriu
                D7                    G
E neste Homem o homem enfim se descobriu.

    G7   C     Cm        G       D
Meu coração me diz: "O amor me amou
   G7     C       Cm      G     D7    G
E se entregou por mim, Jesus ressuscitou!
   G7      C   Cm      G      D
Passou a escuridão, O sol nasceu;
  G7    C   Cm      G     D7    G
A vida triunfou. Jesus ressuscitou!"

           G                      C
Jesus me amou e se entregou por mim
                G             D7   G   D7
Os homens todos podem o mesmo repetir
        G                       C
Não temeremos mais à morte e à dor
            D7                     G
O coração humano em Cristo descansou
```

372 – SIM, EU QUERO (C)

```
         C   Am            Dm7                          G
Sim, eu quero que a luz de Deus que um dia em mim brilhou,
            Dm7             G                       C   C7
Jamais se esconda e não se apague em mim o seu fulgor.
         F                G   G/F          Em
Sim, eu quero que o meu amor ajude o meu irmão
       Am     A7           Dm7           G      G7           C
A caminhar guiado por tuas mãos, em tua lei, em tua luz, Senhor

      C                 Am          Dm7
Esta terra, os astros, o sertão em paz,
      G                           C
Esta flor e o pássaro feliz que vês,
         Dm7                        G
Não sentirão, não poderão jamais viver
     Dm7        G                C
Esta vida singular que Deus nos dá.

        C          Am          Dm7
Em minh'alma cheia do amor de Deus,
      G                      C
Palpitando a mesma vida divinal,
             Dm7                      G
Há um resplendor secreto do infinito Ser,
         Dm7         G            C
Há um profundo germinar de eternidade.

           C            Am          Dm7
Quando eu sou um sol a transmitir a luz,
         G                        C
E o meu ser é templo onde habita Deus,
     Dm7                     G
Todo céu estará presente em mim,
     Dm7         G            C
Envolvendo-me na vida e no calor.

     C          Am           Dm7
Esta vida nova, comunhão com Deus,
      G                       C
No batismo, aquele dia eu recebi,
         Dm7                            G
Vai aumentando sempre e vai me transformando,
        Dm7         G             C
Até que Cristo seja todo o meu viver.
```

373 – DAI-LHES VÓS MESMOS DE COMER (E)

```
       F           Dm           Bb           C7
Tanta gente vai andando na procura de uma luz,
    Gm             C7            Bb          F
Caminhando na esperança se aproxima de Jesus.
     F7           Bb           C7              F
No deserto sente fome e o Senhor tem compaixão.
    Gm          Bb            C7            F   C7
Comunica sua palavra: vai abrindo o coração.

 F            C7            F   Dm
Dai-lhes vós mesmos de comer,
        Gm           Bb   F    C7
Que o milagre vai acontecer.
 F            C7            F   Dm
Dai-lhes vós mesmos de comer,
        Gm          C7    F    C7
Que o milagre vai acontecer.

          F          Dm              Bb             C7
Quando o pão é partilhado, passa a ter gosto de amor,
       Gm       C7        Bb              F
Quando for acumulado gera morte, traz a dor.
         F7             Bb            C7            F
Quando o pouco que nós temos se transforma em oblação,
    Dm           Bb             C7           F   C7
O milagre da partilha serve a mesa dos irmãos.

      F             Dm       Bb           C7
No altar da eucaristia o Senhor vem ensinar
       Gm          C7              Bb        F
Que o amor é verdadeiro quando a vida se doar.
    F7            Bb             C7              F
Peregrinos, caminheiros, vamos juntos como irmãos,
       Dm          Bb        C7                F   C7
Na esperança repartindo a palavra e o mesmo pão.

          F          Dm           Bb        C7
Deus nos fez à sua imagem, por amor acreditou.
        Gm           C7            Bb            F
Deu-nos vida e liberdade, tantos dons nos confiou.
      F7           Bb            C7          F
Responsáveis pelo mundo para a vida promover.
    Dm            Bb            C7            F   C7
Desafios que nos chegam vamos juntos resolver.
```

374 – POSSO TUDO POSSO (G)

```
 G           D/F#     C                 Em  D
Posso, tudo posso Naquele que me fortalece
 C                 G/B                Am   D
Nada e ninguém no mundo vai me fazer desistir
  G          D/F#     C                     Em   D
Quero, tudo quero sem medo entregar meus projetos
    C                  G/B
Deixar-me guiar nos caminhos
              Am      D
Que Deus desejou pra mim e ali está

           G          D/F#                  C/E        D
Vou perseguir tudo aquilo que Deus já escolheu pra mim
         G     D/F#                C
Vou persistir e mesmo nas marcas daquela dor
     G/B                  Am  D
Do que ficou, vou me lembrar

        G     D/F#                  C/E        D
E realizar o sonho mais lindo que Deus sonhou
Eb°       Em             Bm                  C
Em meu lugar estar na espera de um novo que vai chegar
     G/B           Am           D  Em7  D/F#  D
Vou persistir, continuar a esperar e  crer
 C           G/B         Am        D/F#  D       C
Mesmo quando a visão se turva e o co__ração só chora
       G/B          Am        D
Mas na alma, há certeza da vitória

 G           D/F#     C                 Em  D
Posso, tudo posso Naquele que me fortalece
 C                 G/B                Am   D
Nada e ninguém no mundo vai me fazer desistir
```

```
           G          D/F#                  C/E        D
Vou perseguir tudo aquilo que Deus já escolheu pra mim
         G     D/F#                C
Vou persistir e mesmo nas marcas daquela dor
     G/B                  Am  D
Do que ficou, vou me lembrar

        G     D/F#                  C/E        D
E realizar o sonho mais lindo que Deus sonhou
Eb°       Em             Bm                  C
Em meu lugar estar na espera de um novo que vai chegar
     G/B           Am           D  Em7  D/F#  D
Vou persistir, continuar a esperar e  crer
   C           G/B         Am        D/F#  D       C
E mesmo quando a visão se turva e o co__ração só chora
       G/B          Am        D
Mas na alma, há certeza da vitória
```

375 – RECADO DE DEUS (F)

```
 F            C/E
Deus tem um recado pra você
      Bb                  F           C
Que saiu a procurar um sentido pra viver.
 F        C/E                      Bb      Bb/C
Ele está olhando pra você, está chamando.

 F                  Dm
Deixe o seu barco, deixe sua casa
       Bb
Pra seguir os passos meus,
       C
Ser profeta do meu reino.
      Dm                  Bb
Eu preciso de você pra levar a esperança
       Gm                       C
Do meu nome e acolher quem se cansa no caminho.

 F            C/E
Volte seu coração para o Senhor,
       Bb
Faça silêncio interior.
         F            C/E
Deixe a voz de Deus falar.
F               C/E                        Bb
Ele espera a resposta e com você vai caminhar.

 F
Deixe o seu barco,
Dm                    Bb
Deixe sua casa pra seguir os passos meus,
       C
Ser sinal de unidade.
       Dm                    Bb
Eu o envio em meu nome pra levar a boa nova,
     Gm                  C
A verdade proclamar e fazer brotar a vida.
```

376 – VOCAÇÃO (Am)

```
     Am                E
Se ouvires a voz do vento
                 Am
Chamando sem cessar
                       E
Se ouvires a voz do tempo
             Am
Mandando esperar

       E    Am
A decisão é tua
       E    Am E Am
A decisão é tu...a
               G   Am
São muitos os convidados
               G   Am
São muitos os convidados
          E        Am
Quase ninguém tem tempo
          E        Am E Am
Quase ninguém tem te...mpo

     Am                E
Se ouvires a voz de Deus
                 Am
Chamando sem cessar
                       E
Se ouvires a voz do mundo
                 Am
Querendo te enganar

  Am               E
O trigo já se perdeu
                   Am
Cresceu ninguém colheu
                   E
E o mundo passando fome
                  Am
Passando fome de Deus
```

377 – SALVE, Ó CRUZ LIBERTADORA (E)

```
 E B7     E     F#m  B7 E
Salve, ó cruz libertadora
 E B7     E     F#m  B7 E
Salve, ó cruz libertadora!

       C#m                        G#m
Em teu corpo sem beleza e nem encanto
     F#m                      C#m
Tu assumes o pecado e todo o pranto
        G#m       C#m7         A
Junto a ti está a dor da humanidade
     E             B7         E
Ó Senhor, de todos nós tem piedade.

      C#m                        G#m
Estas mãos com que erguestes os caídos
      F#m                      C#m
Que tiraram as amarras do oprimido
    G#m         C#m7         A
Amarradas nesta Cruz pela maldade
        E         B7         E
Vão ao mundo devolver a liberdade.

        C#m                      G#m
Os teus pés que percorreram os caminhos
      F#m                      C#m
Que levaram “Boa Nova” aos pequeninos
       G#m       C#m7      A
São pregados pelo homem iludido
         E           B7         E
Mas teu Reino nunca mais será detido.

     C#m                      G#m
Este povo aqui reunido quer louvar-te
       F#m                    C#m
Pois a vida devolveste em toda parte
     G#m          C#m7        A
Os caminhos da esperança tu abriste
       E              B7           E
Desta cruz com todo o mundo ressurgiste.
```

378 – ALELUIA - GENÉRICO (D)

```
    D           E/D      G/D   D
Aleluia, oh aleluia, alelui...a
```

379 – SANTO – IRMÃ MÍRIA (Eb)

```
Eb     Ab       Eb
Santo, Santo, Santo,
   Bb               Eb
Senhor, Deus do universo
  Eb7
O céu e a terra
   Ab             Adim
Proclamam a vossa glória
 Eb/Bb Bb     Eb
Hosana nas alturas

  Bb      Eb
Hosana, hosana,
  Ab         Eb/Bb Bb7 Eb
Hosana nas al..tu......ras

   Eb   Ab    Eb
Bendito O que vem
   Bb         Eb
Em nome do Senhor
   Eb7
Bendito O que vem
   Ab        Adim
Em nome do Senhor
 Eb/Bb Bb     Eb
Hosana nas alturas
```

380 – NOSSA MISSÃO (E)

```
 E             B/D#
Desde o ventre da minha mãe
A/C#        E/B
Já me conhecia
A               E/G#
Antes que eu nascesse
  F#m        B47   B
Jesus me escolheu

E            B/D#
Hoje a minha vida
 A/C#           G#/D#
É para o seu louvor
E7+/B     F#/A#          A    B A/C# B/D#
Sigo anunciando o seu eterno a..mo...r

 E        E47 E    B  B/A
Aonde mandar eu irei
     E/G#        A         B47  B
Seu amor eu não posso ocultar
        A  E/G#         A  B  C#m7
Quero anunciar para o mundo ouvir
     F#m7           B47   E   A/E  B/E
Que Jesus é o nosso Salvador

 E          B/D#
Grato eu estou Senhor
  A/C#       E/B
Porque me confiaste
A            E/G#       F#m          B47  B
A missão de proclamar o seu eterno amor

 E           B/D#
Mesmo sendo tão pequeno
   A/C#       G#/D#
Me deste autoridade
         E7+/B    F#/A#
De em seu nome anunciar
           A  B A/C# B/D#
A paz e a liber.da...de
```

381 – MARIA E O ANJO (C)

```
 G                        C
Quem serás tu criatura bela,
                                Dm
Que encheu meu quarto com tua luz?
                           F     G
O teu olhar me trouxe a paz.
       G/F       C/E     F/G
Tua presença me refaz.

                    C
Eu sou o anjo Gabriel,
                    F
Venho em nome do Senhor
        C/E         Dm    F/G
Darás a luz ao salvador,
         G           C     Gm7   C
Serás a mãe do Emanuel!

     F                              G/F
Por que teus lábios tremem tanto assim?
    Em                             Am
Por que não tira os teus olhos de mim?
    Dm                             G
Há tanta graça em estar diante de ti.
            C      Dm7          C/E
E o céu inteiro espera por teu sim.

     F                    F/G
Não temas doce anjo do Senhor,
  Em                      A4    A
Escuta o que agora vou falar,
   Dm                     G
Sorri e vai ao céu anunciar,
          F7+   F/G          C   F   C
Sim, eu serei a Mãe do salvador.

       Dm   G           C  Am
Ave Maria, quanta alegria,
            Dm       F/G      G      C    C/Bb
O céu se encheu de luz, pois vai nascer Jesus!
        F/A  Fm/Ab     C/G         F#o
Santa Maria, Deus escolheu-te bem,
             F7+  F/G G     C
E todos os anjos  cantam amém!
```

382 – DEUS NOS ESPERA EM BELÉM (C) (1/2)

```
 C          Am          F   G
Deus nos espera em Belém
C        Am        D7 G
Sabe da fome que temos
C        E7       F  C
Vamos à casa do pão
F            C         D7 G  C
Lá nosso irmão nós vere...mos

C                 G
Toda bondade de Deus
Dm        G       C
Desde o começo vigora
  C7              F
Felizes todos os povos:
C      D7         G
Hoje conosco Ele mora!

C                G
Foram Maria e José
Dm      G         C
Os escolhidos da vida
    C7           F
Que viram felicidade
C          D7        G
Em se entregar sem medida

C                  G
Anjos cantaram por lá
Dm         G        C
Cantos de plena alegria
   C7              F
E quem se fez vigilante
 C          D7       G
Viu que o menino sorria

 C                    G
Longe uma estrela brilhou
Dm        G        C
E nos chamou para perto
   C7              F
E quem buscou a verdade
 C              D7           G
Viu que há bem mais que o deserto
```

```
 C          Am          F   G
Deus nos espera em Belém
C        Am        D7 G
Sabe da fome que temos
C        E7       F   C
Vamos à casa do pão
F            C         D7 G   C
Lá nosso irmão nós vere...mos

 C                      G
Eis nossa paz, nosso bem
Dm           G          C
Que a humanidade se esmere
   C7                    F
Em ter olhar, gesto e passo
 C          D7            G
Postos do amor que a prefere!
```

Bb Cm
Em meio às angústias, vitórias e lidas,
F7 Bb
No palco do mundo, onde a história se faz,
Eb Cm
sonhei uma Igreja a serviço da vida.
F Bb
Eu fiz do meu povo os atores da paz!
Eb F Bb
Eu fiz do meu povo os atores da paz!

Eb F Bb Gm
Quero uma Igreja solidária,
G7 Cm
Servidora e missionária,
F7 Bb
Que anuncia e saiba ouvir.
Eb Gm
A lutar por dignidade,
Dm
Por justiça e igualdade,
F7 Bb
Pois "Eu vim para servir".

Bb Cm
Os grandes oprimem, exploram o povo,
F7 Bb
Mas entre vocês bem diverso há de ser.
Eb Cm
Quem quer ser o grande se faça de servo:
F Bb
Deus ama o pequeno e despreza o poder
Eb F Bb
Deus ama o pequeno e despreza o poder!

Preciso de gente que cure feridas,
Que saiba escutar, acolher, visitar.
Eu quero uma Igreja em constante saída,
De portas abertas, sem medo de amar!
De portas abertas, sem medo de amar!

O meu mandamento é antigo e tão novo:
Amar e servir como faço a vocês.
Sou mestre que escuta e cuida seu povo,
Um Deus que se inclina e que lava seus pés!
Um Deus que se inclina e que lava seus pés!

As chagas do ódio e da intolerância
Se curam com o óleo do amor-compaixão.
Na luz do Evangelho, acende a esperança.
Vem! Calça as sandálias, assume a missão!
Vem! Calça as sandálias, assume a missão!

384 – NOITES TRAIÇOEIRAS (E)

```
 E                      G#m
Deus está aqui neste momento
        A        B            E
Sua presença é real em meu viver
   E                      G#m
Entregue sua vida seus problemas
          A           B         E   B C#m
Fale com Deus ele vai ajudar você

                  A
Deus te trouxe aqui
          B                 E     B C#m
Para aliviar os teus sofrimentos
                   A
É ele o autor da fé
                  B                    E     E7
Do princípio ao fim de todos seus momentos

             A                B
E ainda se vier noites traiçoeiras
                  G#m                  C#m
Se a cruz pesada for Cristo estará contigo
              F#m                B
O mundo pode até fazer você chorar
                      E     1ª.vez E7
Mas Deus te quer sorrindo (2x)

E                      G#m
Seja qual for o seu problema
          A           B        E
Fale com Deus ele vai ajudar você
  E                 G#m
Após a dor vem a alegria
         A          B         E
Deus é amor não te deixará sofrer

                  A
Deus te trouxe aqui
          B                 E     B C#m
Para aliviar os teus sofrimentos
                   A
É ele o autor da fé
                  B                    E     E7
Do princípio ao fim de todos seus momentos
```

385 – PROVA DE AMOR MAIOR NÃO HÁ (Dm)

```
Dm                          Gm
Prova de amor maior não há
Em75-       A7           Dm
Que doar a vida pelo irmão

Em75-           A7         Dm
Eis que eu vos dou o meu novo mandamento
 Gm               C7           F                   A7
Amai-vos uns aos outros como eu vos tenho amado

      Em75-          A7          Dm
Vós sereis os meus amigos se seguirdes meu preceito
 Gm               C7           F                   A7
Amai-vos uns aos outros como eu vos tenho amado

      Em75-           A7             Dm
Como o Pai sempre me ama, assim também eu vos amei
 Gm               C7           F                   A7
Amai-vos uns aos outros como eu vos tenho amado

      Em75-         A7       Dm
Permanecei no meu amor e segui meu mandamento
 Gm               C7           F                   A7
Amai-vos uns aos outros como eu vos tenho amado

    Em75-           A7            Dm
E chegando a minha Páscoa, vos amei até o fim
 Gm               C7           F                   A7
Amai-vos uns aos outros como eu vos tenho amado

     Em75-       A7            Dm
Nisto todos saberão que vós sois os meus discípulos
 Gm               C7           F                   A7
Amai-vos uns aos outros como eu vos tenho amado
```

386 – ALELUIA (HALLELUJAH) (F)

```
 F            Dm          F         Dm
Pai eu quero te amar tocar o teu coração
Bb          C             F  C
E me derramar aos teus pés
      F                Bb     C
Mais perto eu quero estar Senhor
Dm                 Bb
E te adorar com tudo que eu sou
C/E          A7            Dm
E te render glória e aleluia

    Bb       Dm       Bb       F    C      F
Aleluia, Aleluia, Aleluia, Alelu uu uu uu iaa

       F                Dm            F              Dm
Quando lutas vierem me derrubar firmado em ti eu estarei
        Bb          C        F   C
Pois tu és o meu refúgio oh Deus
   F                Bb   C
E não importa onde estiver
   Dm                Bb
No vale ou no monte adorarei
  C/E         A7            Dm
A ti eu canto glória e aleluia

    Bb       Dm       Bb       F    C      F   F Dm Bb G
Aleluia, Aleluia, Aleluia, Alelu uu uu uu iaa

   G               Em            G                 Em
Senhor preciso do teu olhar ouvir as batidas do teu coração
         C            D         G  D
Me esconder nos teus braços oh pai
G                    C     D
Toda minha alma deseja a ti
Em                   C
Junto com os anjos cantarei
D/F#               B7       Em
Tu és Santo, exaltado, Aleluia

C          Em      C          G         D      G
Aleluia, Aleluia, Aleluia, Alelu -uu uu   uu iaa
```

387 – DEUS É DEZ (G)

```
 G                C              G
Venha viver uma grande emoção
             C                   Em
E sentir no peito uma explosão
              C                  D
Um amor verdadeiro Ele quer lhe dar

G             C              G
Vale a pena abrir o coração
                      C              Em
E deixar Deus viver junto com você
                     C                        D
Ele é grande, Ele é tudo, Ele é mais Deus é dez!


        G       C
Deus é dez pra mim
        G        C
Deus é dez pra você
       Em              C
Deus é dez pra todos nós
        D
Deus é dez!
```

388 – FÉ (E)

Intro: E (D A) 2x

```
    E
Na linha do horizonte no alto da montanha
                                  F#m7        B7    F#m7  B7
Por onde quer que eu ande este amor me acompanha
  F#m7
A luz que vem do alto
 B7
Aponta o meu caminho
  F#m7         B7           E
É forte no meu peito eu não ando sozinho
    E
Te vejo pelos campos te sinto até nos ares
                                  A
Te encontro nas montanhas e te ouço nos mares

  A          Am
Você é meu escudo
  E            C#m
Você pra mim é tudo
F#m         B7         E   (2ª. Vez C#7)
Minha fé me leva até você
  A          Am
Você é meu escudo
  E            C#m
Você pra mim é tudo
F#m         B7         E
Minha fé me leva até você

     E
Pra quem te traz no peito o mundo é mais florido
                             F#m7      B7   F#m7 B7
A vida aqui na terra tem um outro sentido
   F#m7
Eu ando e não me canso
  B7
Esqueço a minha cruz
F#m7         B7          E
Firme neste rumo que a você me conduz
   E
Em todos os momentos que eu olho pro espaço
                                  A
Sou forte, minha fé me faz um homem de aço
```

389 – JESUS CRISTO MUDOU MEU VIVER (G)

```
       G                  Bm
Jesus Cristo mudou meu viver
       C                  C#°
Jesus Cristo mudou meu viver
     G         D/F#     Em7
É a luz que ilumina meu ser
      Am7 G/B C C/D       G
Jesus Cristo mudou meu viver

     G                      Bm
Diferente hoje é o meu coração
     C                      C#°
Diferente hoje é o meu coração
        G     D/F#     Em7
Cristo deu-me paz e perdão
    Am7 G/B     C  C/D      G   F/G
Diferente hoje é o meu coração

   C7+         C#°
O amor só conhecia em canções
      G    D/F#   Em7
Que falavam de ilusões
          Am7
Mas tudo agora é diferente
       A#°
Cristo fala à toda gente
     Am7                C/D
Pois Cristo deu-me seu amor
```

390 – LINDA JUVENTUDE (G)

C D G C D G
Zabelê, zumbi, besouro, vespa fabricando mel
C D Bm7 C Am7 Bm7 Em
Guardo teu tesouro, jóia marrom, raça como nossa cor
C D G C D G
Nossa linda juventude, página de um livro bom
C D Bm7 C Am7 Bm7 C
Canta que te quero cais e calor, claro como o sol raiou
Am7 Bm7 C
Claro como o sol raiou

C G D Am7 Bm7 C D
Maravilha, juventude, pobre de mim, pobre de nós
Am7 Bm7 C Am G Em Am G Em D4 D
Via Láctea, brilha por nós, vidas pe..quenas da esquina

C D G C D G
Fado, sina, lei, tesouro, canta que te quero bem
C D Bm7 C Am7 Bm7 Em
Brilha que te quero luz andaluz, massa como o nosso amor
C D G C D G
Nossa linda juventude, página de um livro bom
C D Bm7 C Am7 Bm7 C
Canta que te quero cais e calor, claro como o sol raiou
Am7 Bm7 Em
Claro como o sol raiou

391 – UM DE NÓS (HIPERFLY) (A)

Intro: (F#m D A E F#m Bm A E)

F#m D A E
E qual seria? Se Deus tivesse um nome
F#m D A E
Como chamaria? E se ele aparecesse
F#m D A E
Na sua janela pra lhe pedir trocados
F#m D A E
Você negaria e olhava pro outro lado

F#m D A E
Yeah yeah quem é Deus?
F#m D A E
Yeah yeah Deus é bom
F#m D A E
Yeah yeah yeah yeah yeah
F#m D A E
E se Deus for um de nós
F#m D A E
Tão comum quanto um de nós
F#m D A E F#m D A E
Caminhando sob o sol no meio da multidão

F#m D A E
Se Deus falasse que língua falaria?
F#m D A E
E se tivesse face que cor ele seria?
F#m D A E
E se lhe desse a chance de perguntar o que
F#m D A E
Você perguntaria? E se ele fosse negro?

392 – NO TEU SANTUÁRIO (G)

```
   G6
No teu santuário Senhor ôôô
   Bm    Bbo    Am7    E7(13)
Te louvo com alegria
  Am7
Comigo te louva o céu
  Bm7
Comigo te louva o mar
  C                 C#o      Bm    Bbo  Am7 C/D
Comigo te louvam os povos da Terra

    G
Louvai com o toque da trombeta
                             C
Louvai com dança e com pandeiro
          C       Cm       G   F#/A#  F/A  E7/G#
Louvai a Deus na viola no canto  e    na    voz
   Am7      D7            F/G   G
Louvai ao Senhor de todos nós
          C       Cm       G   F#/A#  F/A  E7/G#
Louvai a Deus na viola no canto  e    na    voz
   Am7      D7
Louvai ao Senhor
   Am7      D7
Louvai ao Senhor
   Am7      D7             Eb  F G
Louvai ao Senhor de todos nós
```

393 – AMIGO É SÓ ME CHAMAR (C)

Amigo é só me chamar feche o olhos vou te encontrar onde estiver te ouvirei eu oro pra que você

```
                    Dm   C/E   D/F#
Tenha unção tenha for..ça... a ...

(intro) C G Am F (2x)  (ououô...)

C       G/B                            F  G/B
Amigo é       a familia que se escolhe
C           G/B                    F  G/B
Meu amigo é   a alma que a minha acolhe

Dm          C/E
Eu escolhi estar com você
F              C/E
Nossa amizade  não há de se perder
Dm                C/E
Eu escolhi crescer com você
F                  G                F G
A nossa história o céu vai escrever

C                 G
Amigo é só me chamar
                      F
Feche os olhos vou te encontrar
Dm         G          C
Onde estiver te ouvirei
C                 G
Eu oro pra que você
                     F  (na segunda vez: Dm C/E D/F#)
Tenha unção tenha força
F/A             G          C
amigo eu te dou minha capa.       (2x)

INTRO (ououô...)

         Dm       C/E
O nosso Deus é cúmplice de nós
F                      G/B
Se a dor chegar quero ser a sua voz
Dm                 C/E
E quando a cruz pesar pra valer
F                      G             F G
Pode chamar eu vou chorar com você.

F C/E  Am G/B  (2x)  (final) Dm F/A F C/E Dm G C
Amigo...ooo.. oo
```

394 – O QUE EU PRECISO (D)

```
    D
O amor de Deus é tudo o que eu preciso
    A
Buscar a Jesus é achar o paraíso
    Bm
Nem tente se afastar
         G
Deus só quer te salvar

 D
Acima das águas pairava o Espírito Santo
   A
E seu grande amor se espalhou por todo canto
   Bm
Criou terra, céu e mar
          G
E todo o resto que há

   D              A              Bm               G
É bom louvar ao meu Senhor, Senhor Porque Deus é amor

 D                              A
Deus é quem pode te fazer sorrir
                               Bm
Clame por Jesus, deixe Ele agir
                                     G
Ele é o Caminho, é a Verdade e a Vida

   D                                              A
Importa nesta vida é ser humilde e saber servir
                          Bm
O mundo precisamos repartir
                          G
O poder de Deus é sem medida

   D              A              Bm               G
É bom louvar ao meu Senhor, Senhor Porque Deus é amor

 D                     A              Bm
Que Deus Pai nos abençoe e guarde também
                 G
Que nos dê sua paz. Amém
 D    A/C#      Bm  G  D     G  D/F# Em D     (A7)
Deus, Deus é demais   Deus, Deus é   demais
```

395 – SEQUÊNCIA DE PENTECOSTES IR. MÍRIA (E)

```
  E                            F#m
Espírito de Deus, enviai dos céus,
           B7                E
Um raio de luz, um raio de luz
       D      C#7                F#m
Vinde Pai dos pobres dai aos corações
Am           E  C#m F#m  B7    E
Vossos sete dons, vossos sete dons

  E                          F#m
Consolo que acalma, hóspede da alma
           B7                E
Doce alívio vinde, doce alívio vinde
       D      C#7               F#m
No labor descanso, na aflição remanso
Am          E  C#m F#m  B7    E
No calor aragem, no calor aragem

  E                          F#m
Enchei luz bendita chama que crepita
           B7                E
O íntimo de nós, o íntimo de nós
       D      C#7               F#m
Sem a luz que acode, nada o homem pode
Am          E  C#m F#m  B7    E
Nenhum bem há nele, nenhum bem há nele

  E                          F#m
Ao sujo lavai, ao seco regai
           B7                E
Curai o doente, curai o doente
       D      C#7               F#m
Dobrai o que é duro, guiai no escuro
Am          E  C#m F#m  B7    E
O frio aquecei, o frio aquecei

  E                          F#m
Dai à vossa Igreja, que espera e deseja
           B7                E
Vossos sete dons, vossos sete dons
       D      C#7               F#m
Dai em prêmio ao forte, uma santa morte
Am          E  C#m F#m  B7    E        A Am  E   B7  E
Alegria eterna, alegria eterna         A....mém, a..mém
```

396 – ENVIA TEU ESPÍRITO SENHOR (C)

```
   C         A7        Dm7      F/G      G         C
Envia Teu Espírito Senhor e renova a face da terra.

   C                          G
Bendize ó minha alma ao Senhor,
  F                            G
Senhor meu Deus como és tão grande.

      C                       G
Como são numerosas as tuas obras,
   F                             G
A terra está cheia de tuas criaturas.

        C                              G
Quando ocultas tua face elas se perturbam,
  F                                         G
Quando lhes tiras sua vida voltam ao seu nada.

           C            G
Seja ao Senhor eterna glória.
  F                    G
Alegre-se Ele em suas obras.

           C                         G
Que o meu canto ao Senhor seja agradável.
  F                        G
É nele que está minha alegria.
```

397 – PERFEITA ALEGRIA (C)

```
       C      F   C
Se soubermos perdoar,
    G           C
Meu caro Frei Leão
              F   C
Se soubermos perdoar.

       C      F   C
Se soubermos perdoar
  G          C
Ó cara Irmã Clara,
              F   C
Se soubermos perdoar

       C      F   C
Se soubermos perdoar,
       F    E7  Am
Muita coisa mudará
     F           C       F/G   G    C
Nascerá neste planeta uma nova geração
    F              C           F/G     G   C
Mudará talvez a história se soubermos perdoar

    C    F   C              F   C
Perfeita alegria, perfeita alegria
    C    F   C   F     F/G     G   C
Perfeita alegria se soubermos perdoar (bis)
```

398 – SANTO É O SENHOR - MISSA JOVEM (Am)

```
Am      Dm       G            C
Santo, Santo, Santo é o Senhor
 Am         Dm         E7         Am
Deus do universo, do céu e da terra
Am      Dm       G            C
Santo, Santo, Santo é o Senhor
 Am         Dm         E7         Am
Deus do universo, do céu e da terra

A7  Dm  G   C   Am  Dm E7    Am
Hosana, hosana, hosana nas alturas
A7  Dm  G   C   Am  Dm E7    Am
Hosana, hosana, hosana nas alturas

   Am          Dm     G           C
Bendito o que vem em nome do Senhor
  Am          Dm     E7    Am
Hosana nas alturas, nas alturas
   Am          Dm     G           C
Bendito o que vem em nome do Senhor
  Am          Dm     E7    Am
Hosana nas alturas, nas alturas
```

399 – TODAS AS VEZES (Fm)

```
         Fm          F7          Bbm
Todas as vezes que comemos deste pão
         C7                      Fm
Todas as vezes que bebemos deste vinho
         F7                       Bbm
Nós recordamos, ó Senhor, a vossa morte
  Fm         C7          Fm
Enquanto esperamos vossa vinda
```

400 – VEM CHEGANDO O NATAL (F)

```
F               Bb
Vai começar um brilho no ar
     F                 Bb
Que festa tão linda você vai gostar

 F                 Bb
Vem, que está chegando o Natal
 F                 Bb
Vem, que está chegando o Natal
 F      Dm    Gm      C    F
Pois nasceu Jesus, o salvador

   F            Bb
Estrelas no céu a cintilar
F                 Bb
Cores no ar vamos celebrar

 F                Bb
Vem, que está chegando o Natal
 F                Bb
Vem, que está chegando o Natal
 F      Dm    Gm      C    F
Pois nasceu Jesus, o salvador

   F        Bb       F         Bb
Natal é alegria é Jesus no coração
    G/B           C          G              C
Por isso noite e dia vou cantando essa canção

  F         Bb       F           Bb
Meninos e meninas de todas as nações
   G/B          C       G           C
Comemoram esse dia o Natal é muito bom
```

401 – DESDE O NASCER AO PÔR DO SOL (G)

```
 G                  Bm
Desde o nascer ao pôr do sol
C                     D7
Seja louvado o nome do Senhor
 G                  Bm
Desde o nascer ao pôr do sol
C                     D7            G
Seja louvado o nome do Senhor Jesus

 C           Bm
Proclamai a todos os povos
C               Bm
A salvação que ele nos trouxe
C                     Bm              C
Rendei-lhe hinos de glória e louvor
              D7
A Jesus salvador
```

402 – O TEMPO NÃO PARA (Bm) (1/2)

```
  Bm                  Em6
À beira do lago dos teus afazeres,
   F#7                  Bm
Eu abro horizontes de luta e esperança
  B7                            Em
A pescas maiores convoco teus braços:
            Bm          F#7       Bm
Que leves a paz onde impera a vingança

  Bm                  C#m7
O tempo não para, chegou minha hora
   F#                       Co        B
Eu vou para o pai, mas eu fico por perto
   B/D#     Co         C#m7
Eu sou este pão, este vinho, este amor
   F#                    E B/D# C#m7 B6 B
Perfaz o caminho que encontras  a...berto

     Bm                     Em6
A história dos homens tem tanta cobiça,
  F#7                  Bm
Inveja, opressão e desdém pelos fracos
   B7                            Em
Chegou novo tempo, de plena mudança:
              Bm            F#7     Bm
Sou luz, boa nova aos teus olhos opacos

  Bm                      Em6
Revelo outro lado, que é pleno de brilho:
    F#7                     Bm
É assim que meu Pai quer a vida de todos
     B7                                Em
Pois vai, transfigura essa terra dos homens:
               Bm      F#7       Bm
Implanta a justiça, demite os engodos
```

402 – O TEMPO NÃO PARA (Bm) (2/2)

```
  Bm                  C#m7
O tempo não para, chegou minha hora
   F#                       Co        B
Eu vou para o pai, mas eu fico por perto
   B/D#     Co         C#m7
Eu sou este pão, este vinho, este amor
   F#                    E B/D# C#m7 B6 B
Perfaz o caminho que encontras  a...berto

    Bm                       Em6
Não penses que a dor é dos céus um castigo.
    F#7                   Bm
Meu Pai não se move por vil julgamento,
     B7                            Em
Mas quer corações bem fiéis, renovados;
              Bm       F#7     Bm
Não fere o caído, lhe dá o sustento

   Bm                Em6
Te quero comigo, proclama bem alto
  F#7                      Bm
Ó vós que esbanjastes, voltai para casa!
    B7                            Em
Plantemos de novo o sustento de todos
                 Bm            F#7         Bm
Qual a vida se alegra, que a paz não se atrasa

  Bm                       Em6
Supera estas leis que têm dupla medida:
   F#7                    Bm
Condenam o pobre, o mais fraco, o pequeno.
   B7                              Em
Enquanto mantêm a opressão e a mentira.
               Bm         F#7      Bm
Em vez de mil pedras, semblante sereno
```

403 – MINHA MÃE (C) (1/2)

INTRO: (C/E F Am G } 2x

G/B C G/B C F
Hoje é um dia tão especial Pra você
Am G
Que não dá pra esquecer
G/B C G/B C F
Em vez de comemorar eu queria te agradecer
Am G
Por tudo o que me fez

Dm G/B C
Você me viu nascer, crescer e andar
Dm G C
E a cada passo meu cuidava de mim
Em Am
Me ensinou tudo o que eu sei E muito mais
Dm G
E agora é hora de dizer o que aprendi

C/E
Minha mãe
F Am G
O que passou por mim ninguém vai passar
C/E
Minha mãe
F Am G
Eu sei o que sofreu por mim sem reclamar
Am Em
Você daria a vida por mim Só pra me defender
F Em Am
Faria qualquer coisa por mim sem se arrepender
Dm G
Esse é o dom de amar que Deus te deu

```
          C/E
Minha mãe
         F            Am     G
Valeu pelo carinho e atenção
         C/E
Minha mãe
          F            Am     G
Valeu do fundo do meu coração
Am                       G
Pra você o seu maior presente fui eu
      F                      Em        Am
Então saiba que pra mim nós somos iguais
       Dm                    G                        F
Pois você é o melhor dos presentes que Deus me deu
Fm                   C
Mãe eu te amo demais
```

404 – NATAL BRANCO (A)

```
A D/A          Bm7
Lá onde a neve cai,
C°   A7+  D             C°       A/C#  C°  Bm7  D/E
Si....nos   festejam a noite de Natal
       A      A7        D
Os pinheiros brancos de neve
Dm        A     Bm7  A/C#  D6  D#° E4/7  E7
São como torres de   uma   ca..te..dral

A D/A             Bm7
Lá onde a neve cai
  C°  A7+  D                      C°       A/C# C° Bm7 D/E
Sem..pre,       por sobre a lua tropical
        A              A7     D   Dm
O Natal é sempre oração
       A  F#m7    Bm7  D/E  A    D/E E7
Oração          de paz   universal

De longe uma canção linda
Que os sinos tocam sem cessar
Este é o momento que une as almas
Pro mundo inteiro celebrar

De longe uma canção triste
Que com o céu se misturou
Vem fazer o mundo feliz
No Natal feliz que já chegou

Feliz Natal! Feliz Natal!
Cantam os anjos do Senhor
```

405 – NATAL DAS CRIANÇAS (C)

```
   C     Am         Dm
Natal, Natal das crianças
  G7                C
Natal da noite de luz
   C     C7       F
Natal da estrela guia
   C       G7      C
Natal do menino Jesus


        C                      Dm
Blim, blom, blim, blom, blim blom
       G7          C
Bate o sino da matriz
   A            Dm
Papai, mamãe, rezando
       G7           C
Para o mundo ser feliz


        C                      Dm
Blim, blom, blim, blom, blim blom
    G7            C
O Papai Noel chegou
    A               Dm
Também trazendo presentes
C      G7         C
Para vovó e o vovô
```

406 – HUMANO DEMAIS (G) (1/2)

```
            G9                                Am7/G
Eu fico tentando compreender o que nos teus olhos pôde ver
         D4(7)           D7           G4          G
Aquela mulher na multidão que já condenada acreditou
            G9                            Am7/G
Que ainda havia o que fazer que ainda restara algum valor
            D4(7)           D7              G4         G
E ao se prender em teu olhar por certo haveria de vencer
 F/G G7

    C7M           D/C       Bm7           Em7
E assim fizeste a vida retornar aos olhos dela
       Am7          C/D D7       Dm7          F/G   G7
E quem antes condenava     se percebe pecador
     C7M          D/C         Bm7             Em7
Teu amor desconcertante força que conserta o mundo
      Am7           D7(4)         G   D/F# C/E
Eu confesso não saber compreender


      D7(4)   G
Sou humano demais pra compreender
         C7M              D/E   Em7
Humano demais pra entender
     Am7               D7(4)
Este jeito que escolheste
     G   G4        G
De amar quem não merece
D7(4) D7      G
Sou humano demais pra compreender
         C7M              D/E   Em7
Humano demais pra entender
      C
Que aqueles que escolheste
    Bm7            D/E   Em7
E tomaste pela mão
     Am7        G/B     C9 D7(4)        G   D/F#   Em   C/D
Geralmente eu não os quero      do meu lado
```

406 – HUMANO DEMAIS (G) (2/2)

```
           G9
Eu fico surpreso ao ver-te assim
             Am7/G
Trocando os santos por Zaqueu
           D4(7)           D7
E tantos doutores por Simão
            G4           G
Alguns sacerdotes por Mateus
             G9
E, mesmo na cruz, em meio à dor
          Am7/G
Um gesto revela que tu és
           D4(7)         D7
Te tornas amigo do ladrão
              G4         G
Só pra lhe roubar o coração


    C7M            D/C
E assim foste o contrário,
   Bm7       Em7
O avesso do avesso
      Am7              C/D D7
E por mais que eu esforce
        Dm7              F/G       G7
Não sei bem se te conheço
     C7M         D/C
Tu enxergas o profundo
     Bm7            Em7
Eu insisto em ver a margem
       Am7          D7(4)
Quando vês o coração
           G      D/F#  C/E
Eu vejo a imagem
```

407 – CORDEIRO PADRE JOSÉ CÂNDIDO (Em)

```
   Em       B7          Em      G       Am C B7
Cordeiro de Deus que tirais o pecado do mun..do,
Em       D7             G
Tende piedade, tende piedade
Em      F#m5-7    B7      Em
Tende piedade, piedade de nós

   Em       B7          Em      G       Am C B7
Cordeiro de Deus que tirais o pecado do mun..do,
Em       D7             G
Tende piedade, tende piedade
Em      F#m5-7    B7      Em
Tende piedade, piedade de nós

   Em       B7          Em      G       Am C B7
Cordeiro de Deus que tirais o pecado do mun..do,
E7        Am   D7         G
Dai-nos a paz, dai-nos a paz
Em        Am            Em B7 Em
Dai-nos a paz, Senhor a vossa paz!
```

408 – BANDEIRA DO DIVINO (G)

```
     G                        C
Os devotos do Divino vão abrir sua morada
        A7                      D4/7    D7     G
Pra bandeira do menino ser bem-vinda, ser louvada, ai, ai
          G                        C
Deus nos salve esse devoto pela esmola em vosso nome
      A7                          D4/7   D7       G
Dando água a quem tem sede dando pão a quem tem fome, ai, ai

     Ab                       Db
A bandeira acredita que a semente seja tanta
         Bb7                       Eb4/7 Eb7   Ab
Que essa mesa seja farta, que essa casa seja santa, ai, ai
         Ab                                     Db
Que o perdão seja sagrado, que a fé seja infinita
      Bb7                         Eb4/7 Bb7  Ab
Que o homem seja livre, que a justiça sobreviva, ai, ai

      A                                D
Assim como os três reis magos que seguiram a estrela guia
     B7                          E4/7  E7      A
A bandeira segue em frente atrás de melhores dias, ai, ai
         A                          D
No estandarte vai escrito que ele voltará de novo
    B7                    E4/7  E7    A
E o rei será bendito, ele nascerá do povo, ai, ai
```

409 – BUSCAR TUA PAZ (G)

Intro: G D C/D 2x

```
     G
Sou grato meu Senhor
             C
Por mais um dia que teu amor
      G             D
Me permite viver
       G                 C
Sem saber o que me vai acontecer
   D
É simples assim, eu confio em ti
       C/D
E tu esperas de mim...
   G
O meu melhor
   C                           G
Quero buscar para viver prosperando em paz
        C                                  G
Me espelhando em ti eu quero seguir com algo mais
    D                                        C/D
Buscar tua paz, saber o bem que ela faz e te louvar
          D
Louvar Senhor

   G
Assim como o Cristo pra ressuscitar
      C
Muito medo teve que superar
   G
A ressurreição passa por morte e perdão
         Am                        G
Pra algo novo se transformar em nós
```

410 – DE BRAÇOS ABERTOS (C)

```
        F            G            Em    Am
Se procurares algo mais encontrarás
     Dm           G            C       C7
A verdade está diante de onde andas
         F       G              Em          Am
Basta saber o lugar que teu coração quer chegar
         Dm        G                  C   C7
Olha pra cima que Deus está a te esperar

           F              G
De braços abertos seu perdão
            Em            F
Vai te envolver você vai ver
       D                      G
Que a sua misericórdia tem poder (2x)

          F        G                  Em    Am
As dificuldades da vida, nos fazem lembrar
        Dm                G              C   C7
Do sacrifício que Cristo fez pra te salvar
          F           G          Em              Am
Estás afastado desse Deus que se deu com todo o amor
         Dm         G          C     C7
Sem julgamentos Ele já te perdoou
                           C7
E te espera...
```

411 – DERRAMA O TEU AMOR AQUI (E)

Intro: refrão

```
    E              B      C#m         A
Senhor, eu quero obedecer    a Tua voz
E                  B        C#m               A
Derrama o Teu Espírito (uh, uh) sobre todos nós
E                   B       C#m              A
  Senhor, eu quero mergulhar,   me comprometer
E                  B   C#m              A
  Entrar na intimida----de do Teu coração
            B         E
Derrama em nós Tua unção

   E                  B
Derrama o teu amor aqui
                     C#m
Derrama o teu amor aqui
                   A
Faz chover sobre nós Água Viva (bis)

   E              B      C#m         A
Senhor, eu quero obedecer    a Tua voz
E               B            C#m               A
Derrama o Teu Espírito (uh, uh) sobre todos nós
E                   B        C#m             A
  Senhor, eu quero mergulhar,   me comprometer
E                  B    C#m              A
  Entrar na intimida----de do Teu coração
            B         E
Derrama em nós Tua unção


(A C#m)                B
       Uma Igreja renovada
C#m               B
   Povo santo reunido
C#m            B
Famílias restauradas
C#m                     B
   Pelo poder do Teu Espírito
```

412 – O CÉU INTEIRO ESTÁ REZANDO POR TI (D)

Intro: acorde, 2 batidas, a capella e depois instrumentos

```
D         G             A         D
O céu inteiro está rezando por ti
          G            A        D       G    D
Se for preciso, nós estamos aqui
         G           A          D
Anjos e santos intercedem por ti
        G            A        D
E se preciso for, estamos aqui.

     Bm         Em7    F#m7     Bm     Em7   F#m7
Se a cruz te parece pesada demais,
    Bm         Em7          F#m7      Bm    Em7 F#m7
Sê fiel e não perca a esperança da paz
      Em
Não esqueça que o amor
     G                        F#4    F#
Que emana de Deus não vai se acabar.

     Bm          Em7        F#m7        Bm    Em7   F#m7
Se o mundo te humilha e te faz dizer não,
       Bm          Em7        F#m7      Bm       Em7 F#m7
Crê em Deus e Ele vai te mostrar sua direção.
     Em
No extremo da dor,
       G                    F#4      F#
O teu Deus segurou forte a tua mão.

F        Bb             C         F
O céu inteiro está rezando por ti
          Bb           C        F     Bb   F
Se for preciso, nós estamos aqui.
        Bb           C          F
Anjos e santos intercedem por ti
        Bb           C        F
E se preciso for, estamos aqui.
```

413 – A PADROEIRA (A)

```
A                    A7+                Bm     E7
Ó, Virgem Santa, rogai por nós, pecadores
Bm                      E7                    A       E7
Junto a Deus Pai e livrai-nos do mal e das dores
 A                A7+           Bm      E7
Que todo homem caminhe tocado pela fé
Bm                 E7             A           A7
Crendo na graça divina esteja onde estiver

      D
Abençoai
                 E7                        A
Nossas casas, as águas, as matas e o pão nosso
F#m          Bm       E7              A      A7
A luz de toda manhã, o amor sobre o ódio
      D
Iluminai
              E7                   A
A cabeça dos homens, te pedimos agora
F#7              Bm
E que o bem aconteça
E7       A
Nossa Senhora
```

414 – CAMINHANDO COM MARIA (A)

```
              A
Santa Mãe Maria, nesta travessia,
                              E7
Cubra-nos teu manto cor de anil
              Bm
Guarda nossa vida, mãe Aparecida,
           E7          A
Santa padroeira do Brasil

A7  D  E7  A      E7     A
A...ve Maria, A...ve Maria
A7  D  E7  A      E7     A
A...ve Maria, A...ve Maria

              A
Mulher peregrina, força feminina,
                            E7
A mais importante que existiu
              Bm
Com justiça queres que nossas mulheres
              E7           A
Sejam construtoras do Brasil

            A
Com amor divino guarda os peregrinos
                          E7
Nesta caminhada para o além!
              A
Dá-lhes companhia pois também um dia
          E7          A
Foste peregrina de Belém
```

415 – QUANDO CHEGOU A PALAVRA (D)

```
    D            A7             Bm
A palavra do Senhor quando chegou
A/C#     D   G       D
Desinstalou meu coração
       D         A7         Bm
Ao chegar, desafiou-me a exigir
A/C#   Bm    G          D
Uma resposta de sim ou não

  G           Em     G           Em
É fácil dizer sim, é fácil dizer não
     G            Em     G             D   Em
Mas dói depois do sim e dói depois do não

F#m Bm          E4
A Palavra do Senhor
   E              Em             A
Depois que ela passou nada mais
        A7            D   (1ª. Vez ) Em
Será do jeito que já foi  (bis)
```

416 – A BÍBLIA É COMUNICAÇÃO (Cm)

```
 Cm                    Fm     G                    Cm
Agora que a missa termina começa então nossa missão
                         Bb     Ab                 G
A Palavra de Deus nos ensina e nos aponta a direção
  Fm            Cm      Ab         G      C
Sejamos comunicadores a Bíblia é Comunicação

                     Bb         Ab                    G
Vamos, vamos comunicar que o amor de Deus é revelação
Fm                   Cm        D           G     Cm
Vamos, vamos testemunhar que a Bíblia é Comunicação. (Bis).

  Cm                    Fm      G                 Cm
Repletos do amor do Senhor de sua Palavra e seu Pão
                       Bb        Ab           G
Fiéis comuniquemos o Amor pois Deus se faz comunicação
Fm                     Cm       Ab        G       Cm
Testemunharemos com ardor pois essa é a nossa Missão.
```

417 – BEM AVENTURADOS (Em)

```
 G         D             Em          B7      Em
Bem-aventurados os que têm um coração de pobre
       Am         Am7         B7
Porque deles é o reino dos céus
                                Em
Porque deles é o reino dos céus

           G                           D
H: Senhor Deus, a vós elevo a minha alma
          Em                Bm           Em
Em vós confio: que eu não seja envergonhado
       G                           D
M: Mostrai-me, ó Senhor vossos caminhos
    Em          Bm             Em
E fazei-me conhecer a vossa estrada

            G                        D
H: Vossa verdade me oriente e me conduza
        Em             Bm          Em
Porque sois o Deus da minha salvação
         G                              D
M: Recordai, Senhor meu Deus vossa ternura
    Em          Bm            Em
E a vossa compaixão que são eternas

        G                     D
H: O Senhor é piedade e retidão
       Em            Bm            Em
E reconduz ao bom caminho os pecadores
         G                       D
M: Ele dirige os humildes na justiça
      Em            Bm            Em
E aos pobres ele ensina o seu caminho

        G                                D
T: O Senhor se torna íntimo aos que o temem
       Em         Bm          Em
E lhes dá a conhecer sua aliança
```

418 – MAJESTOSA EUCARISTIA (F)

```
F              C          Bb   C
Ao abrir meus olhos no altar
     F         C           Bb           C
Vi o cálice Sagrado com o Sangue de Jesus
Am                       F          Bb
E de dentro desse mesmo Cálice surgia
Gm                 C
Majestosa Eucaristia

F          C          Bb     C
Em Tua presença eu me sinto
      F         C     Bb           C
Um mendigo sentado à mesa de um Rei
Am          Bb          F     C    Bb
E sem ter como pagar tamanha refeição
   Gm             Bb          C
Só posso dar-te eterna gratidão

  Gm                       C4  C
O Cálice e a Hóstia eram um
      Gm          Bb      C4      C
Meu desejo também era com Ele ser um

       F          Bb       C    Bb C
Ser um só coração Meu Senhor
         F          Bb       C
O mesmo Sangue nas veias Senhor
         F        Am       Bb           Gm
E estar unido a ti    esquecer-me de mim
     Bb                   C           F
Concedei que eu fique eternamente assim
```

419 – VAMOS CELEBRAR COM JÚBILO (C)

```
C          G7      C                         G7
Vamos celebrar com júbilo a festa do Rei Jesus
   C          C7            F          F7
Os homens com glória, as mulheres, Aleluia
C          G7      C
Vamos celebrar ao Rei

F     G7          C   C7  F
Vamos todos nos amar
        G7             C  C7  F
Que Sua glória vai brilhar
        G7      Em       Am
Em cada face em cada coração
D7                G7
Esta é a festa do Rei Senhor Jesus

F    G7         C   C7  F
O perdão irá fluir
   G7            C   C7  F
O Amor vai nos unir
         G7       Em        Am
Em um só corpo em um só coração
D7                G7
Esta é a festa do Rei Senhor Jesus

F       G7            C   C7  F
Os seus anjos vão cantar
           G7           C   C7  F
Com as trombetas proclamar
      G7         Em         Am
A sua glória e a nossa salvação
D7                G7
Esta é a festa do Rei Senhor Jesus
```

420 – NATAL (C)

```
      C                Fm6
Na cocheira fria de Belém
       C               Fm6
Eis Jesus menino Sumo bem
     C            E7      Am          D7    G   G5+
E os anjos todos juntos lá no alto a cantar
     C                   Fm6
E a glória toda que ele tem
    C                 Fm6
Regozijo neles há também
     C                    Dm7      G7   C4   C
É Jesus menino que entre nós veio habitar

      Am                        Em
Tão humilde em seu canto a dormir
    Dm9             E7
Ele vem mostrar o amor maior
     Am                        Em
E trazer salvação a quem de Deus longe está
     Am       G4    C  G4     C  G4     C
Pequenino jaz em Belém, em Belém, em Belém

         C                 Fm6
Sinto os Anjos todos a cantar
        C                   Fm6
Ouro e mirra os magos entregar
     C          E7        Am     D7      G   G5+
Já é vivo o Messias que ao mundo vem salvar
     C                   Fm6
E o Verbo em carne se tornou
       C                     Fm6
Uma história inteira transformou
       C                 Dm7    G7   C4   C
Deixa agora Cristo Salvador em ti morar

 A       E/B     A/C#   D
Glória a Deus na terra paz
 A       F#m     C#    Adim
Glória a Deus na terra paz
        D6            Dm6          E4 A
Pois ao mundo vem Meu Senhor e rei Jesus
```

421 – RESSUSCITA-ME (D)

```
D                                A
Mestre eu preciso de um milagre
Bm                                G
Transforma minha vida, o meu estado
D                                  A
Faz tempo que não vejo a luz do dia
                                   Bm
Estão tentando sepultar minha alegria
                                  G    (G D/F# Em)RÁPIDO
Tentando ver meus sonhos cancelados

Em     B/D#        Bm/D                 A/C#    G
Lázaro ouviu a Sua voz, quando aquela pedra removeu
                                 D     (D A/C# Bm) RÁPIDO
Depois de quatro dias ele reviveu
                  A               G
Mestre, não há outro que possa fazer
                       D/F#           Em
Aquilo que só o Teu nome tem todo poder
                            A4 A
Eu preciso tanto de um milagre

               D
Remove minha pedra
                A
Me chama pelo nome
                Bm
Muda minha história
                     G
Ressuscita os meus sonhos
                  D  G
Transforma minha vida
            A4   A
Me faz um milagre
                C
Me toca nessa hora
                G/B
Me chama para fora
 A4  A  D
Ressuscita-me
```

```
   D
Tu és a própria vida
   A
A força que há em mim
         Bm
Tu és o filho de Deus
       G
Que me ergue pra vencer
 D/F#
Senhor de tudo em mim

   A
Já ouço a Tua voz
       Bm
Me chamando pra viver
        G
Uma história de poder!
```

422 – HINO DA CF 2017 (C)

Louvado sejas, ó Senhor, pela mãe terra,
Que nos acolhe, nos alegra e dá o pão.
Queremos ser os teus parceiros na tarefa
De "cultivar e bem guardar a criação."

Da Amazônia até os Pampas,
Do Cerrado aos Manguezais,
Chegue a ti o nosso canto
Pela vida e pela paz.

Vendo a riqueza dos biomas que criaste,
Feliz disseste: tudo é belo, tudo é bom!
E pra cuidar da tua obra nos chamaste
A preservar e cultivar tão grande dom.

Por toda a costa do país espalhas vida;
São muitos rostos - da Caatinga ao Pantanal:
Negros e índios, camponeses: gente linda,
Lutando juntos por um mundo mais igual.

Senhor, agora nos conduzes ao deserto
E, então nos falas, com carinho, ao coração,
Pra nos mostrar que somos povos tão diversos,
Mas um só Deus nos faz pulsar o coração.

Se contemplarmos essa "mãe" com reverência,
Não com olhares de ganância ou ambição,
O consumismo, o desperdício, a indiferença
Se tornam luta, compromisso e proteção.

Que entre nós cresça uma nova ecologia,
Onde a pessoa, a natureza, a vida, enfim,
Possam cantar na mais perfeita sinfonia
Ao Criador que faz da terra o seu jardim.

TREM BALA – ANA VILELA - Introd. A D A E

A D A E
Não é sobre ter todas as pessoas do mundo pra si é sobre saber que em algum lugar alguém zela por ti
A D A E
É sobre desde cedo aprender a reconhecer a sua voz é sobre o amor infinito que sempre existiu entre nós
D E A
É saber que você está comigo nos momentos que eu mais preciso pra me acompanhar
D E A
Então fazer valer a pena cada verso daquele poema sobre o que é amar
D
Não é sobre chegar no topo do mundo e saber que venceu
A E A D
É ver que você me ajudou a trilhar cada caminho meu, é sobre ter abrigo e fazer morada no seu coração
A E D E A
E se eu precisar você sempre irá estender sua mão a gente já passou por tudo qual seria a graça da vida sem você aqui
D E A
Pra ser o meu porto seguro presente que a vida me deu logo que eu nasci
D A E
Não é sobre tudo que o seu dinheiro é capaz de comprar e sim sobre cada momento que juntas podemos passar
A D A E
Contigo aprendi que o mais n importante é ser do que ter e pelo que eu me tornei e só tenho a te agradecer
D E A
Você me segurou no colo sorriu e entendeu realmente o que era amar
D E A
E eu desde o primeiro dia tão pequena já soube que em ti podia confiar
D E A
Laiá, laiá, laiá, laiá, laiá
D E A
Laiá, laiá, laiá, laiá, laiá
D E A
E eu desde o primeiro dia tão pequena já soube que em ti podia confiar

424 – TU ÉS A RAZÃO DA JORNADA (D)

```
    D                  A7
Um dia escutei teu chamado,
         Bm              A G  D
divino recado batendo no coração
    G                     D
Deixei deste mundo as promessas
             A7               G A7 D
e fui bem depressa no rumo da Tua mão!

   D7               G
Tu és a razão da jornada,
              A7          G         D
Tu és minha estrada, meu guia, meu fim
   D7                   G
No grito que vem do teu povo,
             D         A         D      A7
te escuto de novo, chamando por mim

   D               A7
Os anos passaram ligeiro,
            Bm                A  G   D
me fiz um obreiro do reino de paz e amor
    G               D
Nos mares do mundo navego,
                A7                    G A7 D
e às redes me entrego, tornei-me teu pescador

  D                  A7
Embora tão fraco e pequeno
          Bm                   A  G  D
caminho sereno com a força que vem de ti
    G                 D
E a cada momento que passa,
            A7                  G  A7 D
revivo esta graça de ser teu sinal a.qui
```

425 – KYRIE ELEISON (JMJ) (E)

```
  C#m7        B         A
Senhor, que viestes salvar
       C#m7        B G#
Os corações arrependidos.
    E  E4(A) B    G# C#m7  F#  B
Kyrie elei..son, eleison, eleison, (2x)

   C#m7          B         A
Ó, Cristo, que viestes chamar
      C#m7        B G#
Os pecadores humilhados.
     E   E4(A) B    G# C#m7  F#  B
Christe elei..son, eleison, eleison (2x)

  C#m7              B        A
Senhor, que intercedeis por nós
             C#m7            B  G#
Junto a Deus pai que nos perdo..a.
    E  E4(A) B     G# C#m7  F#  B
Kyrie elei..son,  eleison, eleison, (2x)
```

426 – ALELUIA GENÉRICO 2 (Em)

```
Em          C
   Aleluia, aleluia
G            D  D#o
   Aleluia, aleluia
Em          C
   Aleluia, aleluia
G            D  D#o  Em
   Aleluia, alelui..a
```

Estrofe: Em D C B7

427 – AMAR COMO JESUS AMOU (D) (1/2)

```
    D                    A7
Um dia uma criança me parou
                                D
Olhou-me nos meus olhos a sorrir
                        A7
Caneta e papel na sua mão
                         D
Tarefa escolar para cumprir
  D7                          G
E perguntou no meio de um sorriso
           A7                D
O que é preciso para ser feliz?

 D7                G      A7                 D
Amar como Jesus amou, sonhar como Jesus sonhou
   Bm7                A7                        D
Pensar como Jesus pensou, viver como Jesus viveu
      D7                  G      Gm                 D
/: Sentir o que Jesus sentia, sorrir como Jesus sorria
  B7                  Em                  A7                D
E ao chegar ao fim do dia eu sei que dormiria muito mais feliz :/

   D                              A7
Ouvindo o que eu falei ela me olhou
                                   D
E disse que era lindo o que eu falei
                                A7
Pediu que eu repetisse por favor
                                D
Que não falasse tudo de uma vez
  D7                        G
E perguntou de novo num sorriso
           A7                D
O que é preciso para ser feliz?
```

427 – AMAR COMO JESUS AMOU (D) (2/2)

```
 D7                G      A7                 D
Amar como Jesus amou, sonhar como Jesus sonhou
   Bm7               A7                       D
Pensar como Jesus pensou, viver como Jesus viveu
      D7                  G      Gm                 D
/: Sentir o que Jesus sentia, sorrir como Jesus sorria
  B7                  Em                  A7                D
E ao chegar ao fim do dia eu sei que dormiria muito mais feliz :/

   D                           A7
Depois que eu terminei de repetir
                             D
Seus olhos não saíam do papel
                             A7
Toquei no seu rostinho e a sorrir
                              D
Pedi que ao transmitir fosse fiel
  D7                      G
E ela deu-me um beijo demorado
         A7                  D
E ao meu lado foi dizendo assim
```

428 – 300 ANOS DE APARECIDA (D)

```
D                B       Em  A
300 anos de devoção a Maria
     Em   G     A        D
300 anos de oração com Maria
     D7   G      Em      A   G
300 anos de adoração a Jesus
        Em     A        D  A  D  A7
Nestas colinas de Aparecida

 Em  Gm       F#m    Bm
Solidários no Sacrário
      A     G          D  D7
Missionários queremos ser
 Em     Gm   F#m    Bm
Pequenina, restaurada
        A          D     B7
A sua Imagem nos ensinou
         Em           A         D    D7
A ser um povo que não sabe esmorecer

                 G     Gm               D     Bm
E se acaso for ferido, oprimido e esmagado
                  Em    A
Esquecido e machucado
                    D  D7
Outra vez reencontrado
               Em  G  A   D  A  D  A7
Nosso povo saberá renascer
```

429 – COM TEU SIM (D)

(Composição: Robert Beltrame)

```
   D         G          A
Mulher que o anjo anunciou
       G            D
O que Deus predestinou:
      Bm7        Em    A7
Serás mãe da boa nova
     D           G        A
Teu ventre manjedoura do céu
       G       D
Tão sublime papel
   Bm7       Em   A7
Doação sem medida

         G
Com teu sim
    Bm7           G
Nos deste o Salvador
      Bm7       G
E com Ele seu amor
        Em           A7
Transformou nossas vidas (bis)

  D         G          A
Exemplo de confiança é fé
        G      D
Com o esposo José
        Bm7          Em   A7
Que te amou nessa jornada
       D         G        A
Tua entrega foi plena e real
    G          D
Uma vida especial
        Bm7     Em   A7
Dom de amor revelado
```

430 – Ó MÃE AMADA (C)

(Composição: Robert Beltrame)

```
C
Ó Mãe amada
G/B                  Am
Quero fazer-te um pedido especial
C/G                 F
Cuida de mim como fosse Natal
      Dm
Uma entrega de amor
    C/E
Que não questionou
   Bb                 G
Os riscos que iria viver

C
Eu quero ter
   G/B            Am
Um pouco da tua coragem pra ser
  C/G               F
Valente, mais forte e não temer
     Dm
Os caminhos que vêm
     C/E
Pois Deus está em mim
      Bb             G
Tenho fé que vou vencer

 C
Força humana
       G/B
Inspiração divina
   Em                     Am
De ti veio ao mundo o que tudo ilumina
  Dm                 C/E
Geraste o Criador e toda a tua dor
       F        F/G    G4 G
Se traduz no que é o amor (bis)

2ª. vez
       F        F/G    C
Se traduz no que é o amor (bis)
```

431 – LUZ PARA O MEU CAMINHO (E)

Intro: E B/D# A9 C#m7 B9 A9

E B/D# A9 C#m7 B9
Aleluia... aleluia, aleluia!
E B/D# A9 C#m7 B9
Aleluia... aleluia, aleluia!

F#m7 G#m7
Quero ouvir o que o senhor irá falar
A9 F#m7 B4 B
Tua palavra vai minha vida transformar
A9 E/G# F#m7 B9
Luz para o meu caminho verdade e vida!

432 – QUERO LOUVAR-TE (D)

```
          D
Quero louvar-te sempre mais e mais
         Bm
Quero louvar-te sempre mais e mais
    G                    Em
Buscar o teu querer tua graça conhecer
          A
Quero louvar-te

   D
As aves do céu cantam para Ti
   Bm
As feras do campo refletem teu poder
 G            Em                        A
Quero cantar, quero levantar as minhas mãos a Ti

        D
Quero amar-te sempre mais e mais
       Bm
Quero amar-te sempre mais e mais
    G                    Em
Buscar o teu querer tua graça conhecer
        A
Quero amar-te

          D
Quero servir-te sempre mais e mais
         Bm
Quero servir-te sempre mais e mais
    G                    Em
Buscar o teu querer tua graça conhecer
          A
Quero servir-te

          D
Quero buscar-te sempre mais e mais
         Bm
Quero buscar-te sempre mais e mais
    G                    Em
Buscar o teu querer tua graça conhecer
          A
Quero buscar-te
```

433 – A LUZ VIRÁ (D)

```
Bm      F#m7 G       F#m7
A luz virá, a luz virá
   G      A/G D     Em        F#7
E resplandecerá o novo dia
Bm      F#m7 G       F#m7
A luz virá, a luz virá
   G      A/G D     Em   A D
E resplandecerá o novo dia
```

434 – POVOS CANTAI (A)

```
A                E  E7  A
Povos cantai! Jesus nasceu!
   D      E7      A
À terra a Luz desceu!
   A
A graça infinda ao mundo vem.
                       E7
Na gruta de Belém, na gruta de Belém,
   A  D  A       E7    A
Jesus o amado do Sumo Bem.

A                 E E7 A
Do terno Deus, o Salvador,
   D      E7      A
Revela o grande amor!
    A
Na manjedoura, um berço tem.
                       E7
Na gruta de Belém, na gruta de Belém,
   A  D A        E7     A
Jesus humilde ao mundo vem.

 A               E  E7 A
Mundo feliz, nasceu Jesus,
    D     E7       A
Nasceu trazendo a luz,
    A
Trazendo a salvação, trazendo a Redenção.
                        E7
Louvemos ao Senhor, louvemos ao Senhor.
  A      D A        E7    A
Hosanas, hosanas ao Redentor!
```

435 – SACERDOTE AMIGO (G)

Intro: G9 Em11 C7+ Cm6 G9

```
 G9                  Em11
Sei onde miram teus olhos
   C               Em D
Conheço o Teu coração
       G9                Em11                 F    D
Mesmo sem me dizer mesmo sem me falar, Teu olhar
       G9                 Em11
Tua beleza me encanta e reflete
      C                     Em D
O mistério que está sobre o altar
     G9                Em11
Tua vida é um raio de luz
          C9       D            G9
Do Sol Divino que é o próprio Jesus

D/F#    Em11               Bm
Nem o tempo ou lugar podem nos separar
        C7+                     D D#º
Pois o altar nos faz um só coração
       Em11            A4     A
Quem ousou dizer terá sempre razão
     C9               D                  G9
Que perto está quem mora dentro do coração

        G9                  Em11
Como é lindo então tê-lo em meu coração
       C                 Em  D
E indiviso ele permanecer
       G9             Em11
Pois aquele que busco sem descansar
        F                           D
Quis em ti deixar por mim se encontrar
        G9               Em11
Mesmo quando a saudade bater
      C                   Em D
E no peito o coração apertar
     G9                  Em11
Do altar vou lembrar e assim me alegrar
        C9      D         G9
Na esperança de te reencontrar
```

436 – EU VOS DOU UM NOVO MANDAMENTO (C)

```
C   G   C     F         Am G C
Eu vos dou um novo mandamen..to

          C    F      C
Que vos ameis uns aos outros
   F       C   G  C G  C F
Assim como eu vos amei
    G      C
Disse o Senhor (bis)
```

437 – CORAÇÃO SANTO (Dm)

```
        Dm    Gm          Dm  Dm/C
Coração Santo,   Tu reinarás,
           Em5-7  A7         Dm
Tu nosso encanto    sempre serás
        Dm    Gm          Dm  Dm/C
Coração Santo,   Tu reinarás,
           Em5-7  A7         Dm   D7
Tu nosso encanto    sempre serás

       Gm    C7          F    Dm
Jesus amável,  Jesus piedoso
        Em5-7 A7              Dm  D7
Deus amoroso,      frágua de amor
             Gm    C7          F     Dm
Aos teus pés venho,  se Tu me deixas
          Em5-7  A7          Dm
Humildes queixas   sentido expor

       Gm    C7            F    Dm
Divino peito,  que amor inflama
        Em5-7 A7              Dm  D7
Em viva chama     de eterna luz
              Gm     C7         F    Dm
Porque a tens sempre   reconcentrada
      Em5-7 A7        Dm
Não adorada.   Doce Jesus?

           Gm   C7           F    Dm
Estende às almas   teu suave fogo
      Em5-7 A7          Dm  D7
E tudo logo   se inflamará
             Gm    C7         F    Dm
Mais tempo a terra   no mal sumida
       Em5-7 A7         Dm
E endurecida    não ficará

          Gm     C7           F     Dm
Por estas chamas   de amor benditas
        Em5-7  A7           Dm  D7
Nunca permitas    ao mal reinar
          Gm     C7        F    Dm
Ao Brasil chegue   tua caridade
         Em5-7 A7           Dm
Que em verdade    te saiba amar
```

438 – O SENHOR RESSURGIU (C)

```
C                 Em  F              C    F
  O Senhor ressurgiu, aleluia, aleluia!
                 Dm  Dm6             G
É o Cordeiro Pascal,   aleluia, aleluia!
              C  Em    F         C    F
Imolado por nós,   aleluia, aleluia!
    Dm            Em       Dm        Em       F C
É o Cristo, o Senhor, ele vive e venceu, aleluia!

   Am       Dm6          Em
O Cristo, Senhor ressuscitou
  Dm        Am7         G
A nossa esperança realizou
   C      C7         Dm
Vencida a morte para sempre
   D7                 G
Triunfa a vida eternamente!

   Am      Dm6          Em
O Cristo remiu a seus irmãos
   Dm          Am7          G
Ao Pai os conduziu por sua mão
     C      C7            Dm
No Espírito Santo unida esteja
    D7                       G
A família de Deus, que é a Igreja!

   Am           Dm6           Em
O Cristo, nossa Páscoa, se imolou
    Dm        Am7          G
Seu sangue da morte nos livrou
  C         C7         Dm
Incólumes o mar atravessamos
    D7                   G
E à Terra prometida caminhamos!
```

439 – ENTREMOS NA CASA DO SENHOR (D)

```
   D          A         D  A7 D
Entremos com grande alegri....a
G  D    A7    D
Na casa do Senhor
    D    A        D  A7 D
Em sua fiel companhi....a
 G D     A7      D
Cantemos seu louvor

 D                  Bm   E7     A
Honra e glória à Santíssima Trindade
A7                               D
Honra e glória por toda a eternidade
 G      A7  D  G     Em   A7 D
Honra e glória à Trindade Santa

   D         A       D A7  D
A.qui todos juntos ora....mos
 G  D    A7    D
Com fé e gratidão
     D         A       D  A7  D
E a bênção de Deus invoca....mos
G  D      A7   D
De todo o coração

   D        A         D  A7 D
Em nome do Pai sacrossan....to
G  D     A7    D
Do filho Salvador
     D       A       D  A7 D
No amor do Espírito San....to
G D     A7     D
Vivemos sem temor
```

440 – SE TU ME AMAS, SIMÃO (C)

```
C         Am      Em
Se tu me amas, Simão
   Am      F             C
As minhas ovelhas, apascente
   Dm    Em       Am
Confio a ti meu rebanho
F           C    G     C
Ame-o como eu e segue-me

            Am                Em
Senhor, Tu sabes que eu Te amo
   F         Dm             G
Na minha fraqueza, me sustenta
   C         F    Em   Am
Aumenta em mim o Teu amor
  Dm              G4 G
A Tua fé e a Tua força

            Am                Em
Senhor, Tu sabes que eu Te amo
   F          Dm         G
Só Tu tens palavras de salvação
   C       F             Em Am
És Filho Eterno do Deus vi.vo
   Dm                   G4  G
O Deus de amor e compaixão

            Am                Em
Senhor, Tu sabes que eu Te amo
      F             Dm        G
Tu conheces todo o meu interior
   C         F    Em   Am
Fazei que eu seja como Tu
  Dm                    G4  G
E dê a minha vida por amor
```

441 – HINO DO LAICATO (G)

```
 G                              C
Vós sois o sal da terra, vós sois a luz do mundo,
  Bb            F          C       D7    G
Levai aos povos todos o amor, meu dom fecundo!
     G                          C
Teu Reino, ó Jesus Cristo, queremos propagar,
   Bb            F          C     D7      G
Seguindo o teu exemplo, o mundo transformar!

            G                                D/F#
1 - Sendo membros do teu Corpo, que é a Igreja,
    Em                          A7           D
Cristãos leigos e leigas construímos nova história!

          G                     D/F#
2 - Instruídos por tua santa Palavra,
   Em                     A7            D
Chamados e enviados para cumprir a missão!

          G                      D/F#
3 - Alimentados por teu Corpo e Sangue,
    Em                    A7         D
Assumimos, com coragem, a nossa vocação!

        G                              D/F#
4 - “Chamados, antes de tudo, à santidade,
       Em                    A7       D
Interpelados a viver a santidade no mundo!”

              G                                  D/F#
5 - “Sal da terra, luz do mundo, fermento na massa”,
       Em            A7          D
Não deixamos de ser “ramos na Videira”!

          G                         D/F#
6 - “Na família, no trabalho, na política,
            Em              A7     D
Em todos os âmbitos de atividade humana!”

            G                     D/F#
7 - “Verdadeiros sujeitos eclesiais,
           Em             A7      D
Aptos a atuar na Igreja e na sociedade!”
```

442 – GLÓRIA A DEUS QUE NOS PREPARA O PÃO (E)

```
      E   C#m     G#7
No cuidado   da semente
       A   A#º   E/B
Terra boa, fruto nobre
     C#7          F#m    Am B7
Teu amor é que se faz presente
        E      E7      A     Am     E     B7 E
Nosso empenho cresça e se desdobre, se desdobre

G#m       C#7 F#m        A
Glória ao Pai em vida e canto
 E        C#m    F#7      B
Glória ao Filho, nosso Irmão
 E          E7      A    Am
Glória ao Espírito que é Santo
 E       C#7       F#7        B       E
Glória a Deus que aqui nos prepara o Pão

      E   C#m      G#7
Do cuidado   com a vida
      A     A#º    E/B
O perdão prepara a mesa
     C#7            F#m   Am B7
Teu amor sustenta a nossa li.da
        E      E7        A     Am     E     B7 E
Nosso empenho cresça em tal firmeza, tal firme.za

      E   C#m         G#7
Ao cuidado   com a história
    A   A#º       E/B
Paraíso é que nos chama
     C#7          F#m  Am B7
Teu amor é luz, fiel memó.ria
        E      E7     A    Am      E    B7 E
Nosso empenho cresça nessa chama, nessa chama
```

443 – Ó TRINDADE VOS LOUVAMOS (G)

```
      D             G              D                       G
Ó Trindade, vos louvamos, vos louvamos pela vossa comunhão.
         D        G         D                    G
Que esta mesa favoreça, favoreça nossa comunicação.

        G        Bm       Em           D
Contra toda tentação da ganância do poder.
       B7            Em         D           G
Nossas bocas gritem juntas a palavra do viver
    D           G
A palavra do viver.

      G           Bm        Em            D
Na montanha com Jesus, no encontro com o Pai.
    B7         Em             D                 G
Recebemos a mensagem: ide ao mundo e o transformai.
        D                 G
Ide ao mundo e o transformai.

         G          Bm          Em             D
Deus nos fala na história e nos chama à conversão.
      B7           Em           D            G
Vamos ser palavras vivas proclamando a salvação.
       D            G
Proclamando a salvação.

       G          Bm       Em             D
Vamos juntos festejar cada volta de um irmão.
     B7           Em           D           G
E o amor que nos acolhe restaurando a comunhão.
       D            G
Restaurando a comunhão.

    G              Bm        Em        D
Comunica quem transmite a verdade e a paz.
        B7        Em            D             G
Quem semeia a esperança e o perdão que nos refaz.
        D             G
E o perdão que nos refaz.
```

444 – NÃO TENHAS MEDO / EU SIGO O MEU CAMINHO (Dm)

```
            Gm   C7            F  D7
Não tenhas medo, pois te escolhi
       Gm           Dm     Bb    A7
Tu viverás do meu amor estou contigo

   Dm     A7    Dm
Eu sigo o meu caminho
   D7         Gm
Contigo vou Jesus
   A7          Dm
Jamais serei sozinho
     Bb               A7
Tua cruz ressurge em Luz
```

445 – TUDO POR CAUSA DE UM GRANDE AMOR (Dm)

```
Dm          Gm            C7      F
  Tudo por causa de um grande amor
A7          Dm           Bb      A7
  Tudo por causa de um grande amor
D7    Gm       C7                    F   Dm
Tudo, tudo por causa de um grande amor
    Gm           Db7  C7  F
Por causa de um grande amor
```

446 – O SENHOR É MINHA LUZ (Bm)

```
Bm                  Em F#7              Bm
O Senhor é minha luz Ele é minha salvação
               F#                    Bm
Que poderei temer Deus, minha proteção

                   Em          A           D
O Senhor é minha luz Ele é minha salvação
      Bm           F#                     Bm
O que é que vou temer Deus é minha proteção
Em                  Bm   F#                  Bm
Ele guarda a minha vida eu não vou ter medo não
Em                  Bm   F#                  Bm
Ele guarda a minha vida eu não vou ter medo não

                         Em          A           D
Quando os maus vem avançando procurando me acuar
    Bm             F#                 Bm
Desejando ver meu fim querendo me matar
Em             Bm    F#                 Bm
Inimigos opressores é que vão se liquidar
Em             Bm    F#                 Bm
Inimigos opressores é que vão se liquidar

                     Em          A            D
Se um exército se armar contra mim não temerei
    Bm            F#                    Bm
Meu coração está firme e firme eu ficarei
Em                 Bm    F#                 Bm
Se estourar uma batalha mesmo assim confiarei
Em                 Bm    F#                 Bm
Se estourar uma batalha mesmo assim confiarei

                        Em       A           D
Sei que hei de ver um dia a bondade do Senhor
       Bm            F#                     Bm
Lá, na terra dos viventes viverei no seu amor
  Em                  Bm      F#                          Bm
Espera em Deus cria coragem espera em Deus que é teu Senhor
  Em                  Bm      F#                          Bm
Espera em Deus cria coragem espera em Deus que é teu Senhor
```

447 – EU CONFESSO (Cm)

```
      G7                          Cm
Eu confesso a Deus e a vós irmãos
       Bb7                       Eb  C7
Tantas vezes pequei, não fui fiel
     Fm         G7         Cm           Ab
Pensamentos e palavras, atitudes e omissões
          D7    G7           Cm    C7
Por minha culpa,  tão grande culpa

          Fm     Bb7      Eb   Cm
Senhor piedade, Cristo piedade,
        Fm  G7   Cm G7 C7
Tem piedade ó Senhor
          Fm     Bb7      Eb   Cm
Senhor piedade, Cristo piedade,
        Dm7  G7   Cm Fm Cm
Tem piedade ó Senhor

       G7                   Cm
Peço à Virgem Maria, nossa mãe
    Bb7                           Eb  C7
E a vós meus irmãos, rogueis por mim
       Fm             G7           Cm             Ab
A Deus Pai que nos perdoa e nos sustenta em suas mãos
         D7  G7            Cm   C7
Por seu amor,  tão grande amor
```

448 – JÁ É TEMPO DE AMAR (D)

D7+ A/C# Bm7 Bm7/A G9
Já é tempo de amar, de ver a fé crescer
D/F# Em7 G/A
E deixar brotar a paz no coração
D7+ A/C# Bm7 Bm7/A G9
Todos querem ter amor, mas precisam descobrir
D/F# Em7 G/A
Que o amor está presente em cada irmão

G9 A/G F#m7 Bm7
Um sorriso e uma canção de amor,
G A/G D7
A ternura de um olhar
G9 A/G F#m7 Bm7
Quantos sonhos e esperança em ter
Bb9 G/A
Simplesmente um coração

D7+ A/C# Bm7 Bm7/A G9
Olha bem ao teu redor, a ternura de uma flor
D/F# Em7 G/A
Que desabrochou em meio a criação
D7+ A/C# Bm7 Bm7/A G9
Grande prova de amor de um Deus que tudo fez
D/F# Em7 G/A
Pra te ver feliz vivendo em comunhão

D7+ A/C# Bm7 Bm7/A G9
Volta o teu olhar ao céu e vê quão grande amor
D/F# Em7 G/A
Há na imensidão a vida é uma lição
D7+ A/C# Bm7 Bm7/A G9
Vem, que o sol já fez brilhar a luz do amanhecer
D/F# Em7 G/A
Vamos despertar unidos como irmãos

449 – ALELUIA! O ESPÍRITO DO SENHOR (E)

```
     B7        E         F#m    B7 E
Aleluia, aleluia, aleluia, aleluia
     B7        E  C#m      F#m    B7 E
Aleluia, aleluia,    aleluia, aleluia

14º DOMINGO
    E                                          B
O Espírito do Senhor, sobre mim fez a sua unção
    B7                                                E
Enviou-me aos empobrecidos a fazer feliz proclamação

15º DOMINGO
       E                                       B
Que o Pai do Senhor Jesus dê do saber o Espírito
     B7                                                    E
Conheçamos assim a esperança à qual nos chamou como herança

16º DOMINGO
        E                      B
Minhas ovelhas escutam minha voz
      B7                     E
Minha voz estão elas a escutar
      E                   B
Eu conheço então minhas ovelhas
       B7                    E
Que me seguem comigo a caminhar
```

450 – UM POUCO ALÉM DO PRESENTE (Cm)

```
   Cm                G7
Um pouco além do presente
                     Cm
Alegre o futuro anuncia
                       G7
A fuga das sombras da noite
                      Cm
A luz de um bem novo dia

C7                  Fm
Venha teu reino Senhor
  Bb7             Eb
A festa da vida recria
     C7               Fm6
/: A nossa espera e a dor
     G7                Cm
Transforma em plena alegria :/
  G7   Cm   G7      Cm
Aiê, eiá, aiê, aê, aê

  Cm                  G7
Botão de esperança se abre
                         Cm
Prenúncio da flor que se faz
                    G7
Promessa da tua presença
                         Cm
Que a vida abundante nos traz

Saudade da terra sem males
Do Éden de plumas e flores
Da paz e justiça irmanadas
Num mundo sem ódio nem dores

Saudade de um mundo sem guerras
Anelos de paz e inocência
De corpos e mão que se encontram
Sem armas sem morte e violência
```

451 – SOB A LUZ DO TEU OLHAR (C)

```
 C                  G/B
Sob a luz do teu olhar,
    G#o             Am     C7/G
Ó Senhor, nós partilhamos
      F              Em7
O que somos e o que temos,
     Dm7    D7/F# G      C7
pela fé que professamos!

      F   G/F  Em7
Nossa vida e labores
     A7           Dm
Só a ti nós confiamos:
     Fm                C G/B Am
Ó Senhor, Deus do univer....so,
D7    G7       C
Canto novo entoamos!

 C                  G/B
Sob a luz do teu olhar,
     G#o          Am     C7/G
Esponsal nós celebramos:
   F          Em7
Aliança singular,
   Dm7    D7/F#  G      C7
O amor que proclamamos!

 C                  G/B
Sob a luz do teu olhar,
      G#o      Am     C7/G
Nossa prece elevamos!
        F            Em7
Qual incenso a perfumar,
      Dm7  D7/F# G      C7
O teu Reino propagamos!
```

452 – LOUVADO SEJAS MEU SENHOR (G)

```
 G
Louvado sejas meu Senhor
Em
Louvado sejas meu Senhor
 C
Louvado sejas meu Senhor
D7
Louvado sejas meu Senhor

    G
Por todas as suas criaturas
     Em
Pelo sol e pela lua
         C
Pelas estrelas do firmamento
     D7
Pela água e pelo fogo

      G
O que dá sentido a vida
   Em
É amar-te e te louvar-te
      C
Para que a nossa vida
     D7
Seja sempre uma canção

      G
Por aqueles que agora são felizes
     Em
Por aqueles que agora choram
      C
Por aqueles que agora nascem
     D7
Por aqueles que agora morrem
```

453 – HINO AO AMOR (F)

Intro: F Bb/F F Bb/F

```
        F         Bb/F                F    Bb/F
Que o amor cresça sempre em graça e força
        F          Bb/F         Eb  F7
E ultrapasse os portais do coração,
      Bb7+        C/Bb           Am7    D
Seja ouvido  seja visto além dos olhos.
     Bb7+         Db      Eb      F  Bb/F F Bb/F
Seja mais, muito mais do que a razão

        F       Bb/F           F     Bb/F
Que o amor fale sempre de esperança,
      F       Bb/F        Eb  F7
Mesmo se tudo sugerir que não
        Bb7+         C/Bb            Am7    D
Que ele mostre sempre onde existe um porto,
        Bb7+       Db      Eb  F    F7
Pois o amor é bem mais que emoção.

       Bb      Em7/5-  A7/5+   Dm7/9
Que o amor determine    um só caminho,
      Cm7     F7     Bb
Seja Cristo o alvo comum,
     Bb7+     C/Bb             Am7    D
Cada qual seu amor no amor de Cristo,
            Bb           Db    Eb    F   F7
Pra que os três venham a ser somente um       (bis)
```

454 – FILHO PRÓDIGO (E)

Intro: **C#m B A7+ F#m7 A/B E**

```
            B                   E     A
Um filho perdido voltou arrependido
             E     B/D#             E
Com os pés feridos      de tanto andar,
            B                E     A
Viveu nesta vida tantas fantasias,
              E  B/D#            E
Não teve alegria      foi só ilusão

 B  B/A      E/G#  A         E
Ven.....do o pai, alegre chorou;
 B  B/A    E/G#    A          E
Ven.....do o pai, alegre abraçou;
B B/A     E/G#      A     E           C#m F#7  B
O     seu filho voltou de novo para o lar do  pai,
B B/A     E/G#      A           E          A  B  E
O     seu filho chegou e um banquete a ele entregou.

           B                E     A
E você que anda em rumo da chama,
               E     B/D#             E
O inferno é terrível,     lugar de pavor,
               B               E      A
Mas Cristo te espera de braços abertos.
              E    B/D#              E
Oh! Vem sem demora      andar com Jesus
```

455 – SANTA CATARINA PADROEIRA (D)

```
 D    G   D      G    D    A
Santa Catarina, Santa Padroeira
Em  F#m    Em    F#m   Em A     D
Escutai os rogos desta terra inteira
 D    G     D     G      D D7    G
Inspirai Justiça que assegure a Paz
Em    G      D       F#m     Em  A7   D
Alcançai as bênçãos que o Senhor nos traz

 A                     D      A7     D
Santa Virgem Mártir, sois chamada a pura
 A                      D     A7     D
Dai reinar nos lares, respeito e ternura

 A                     D     A7       D
Santa Virgem Mártir, fostes sábia outrora
 A                  D      A7     D
Que o Saber divino não nos falte agora

 A                    D    A7     D
Santa Virgem Mártir, pela Fé morrestes
 A                    D     A7     D
Conservai-nos firmes na Fé que vivestes
```

456 – JERUSALÉM, POVO DE DEUS (Cm)

```
          Cm    Fm       Cm Fm       Cm
Ouço uma voz, lá no deserto a gritar
F      Cm Ab        G              Cm
Uma estrada preparai para o Senhor
        Cm  Fm         Cm       Fm        Cm
Endireitai os seus caminhos, pois Ele vem
        Cm    Bb      Eb  Gm      Cm      Ab Bb
E logo mais avistareis o Salvador

Cm        Fm  Cm                Fm        Cm
Louva, Jerusalém, louva o Senhor teu Deus
             Fm    Cm    Eb          F    Gm
Tuas portas reforçou e os teus abençoou
Cm       F      Cm    Fm         Gm       Cm      Bb Cm
Te cumulou de paz e o pão do céu te traz

Cm     Fm       Cm            Fm       Cm
Sua Palavra envia, corre veloz sua voz
          Fm       Cm  Eb         F         Gm
Da névoa desce o véu unindo a terra e o céu
Cm         F      Cm       Fm        Gm        Cm      Bb Cm
As nuvens se desmancham, o vento sopra e avança

Cm       Fm  Cm            Fm  Cm
Ao povo revelou palavras de amor
       Fm       Cm    Eb        F     Gm
A sua Lei nos deu e o Mandamento seu
Cm            F      Cm  Fm     Gm    Cm      Bb Cm
Com ninguém fez assim, amou até o fim

Cm         Fm     Cm             Fm     Cm
A Virgem, mãe será um Filho à luz dará
            Fm  Cm  Eb        F       Gm
Seu nome, Emanuel: Conosco Deus do Céu
Cm         F    Cm  Fm       Gm    Cm      Bb Cm
O mal desprezará, o bem escolherá

Cm         Fm      Cm                Fm       Cm
Ao Pai do céu louvemos, e ao que vem, cantemos
        Fm       Cm    Eb        F    Gm
E ao Divino, então, a nossa louvação
Cm             F       Cm    Fm        Gm    Cm      Bb Cm
Os três, que são um Deus, Exalte o Povo seu
```

457 – Ó NOITE SANTA (G)

```
G                    C           G
Ó noite santa de estrelas fulgurantes
                       D        G
Ó linda noite em que Cristo nasceu

G              C          G
Estava o mundo pecador errante
          Bm       F#7        Bm
Até que o Cristo à terra apareceu

   D           G
As almas gozam nova esperança
    D           G
Em clara aurora nova luz se ergueu

Em         Bm    Am           Em
Povos ajoelhai ouvi a voz dos anjos
   G D7   G              D7         G
Ó noite divina em Belém, Jesus nasceu
   D     G          D7        G
Ó santa noite eis, Jesus nasceu
```

458 – TODA VEZ (C)

(Guilherme de Souza Fonseca)

```
     C7+        Dm7        Em7
Toda vez que se come deste pão
     Em7        Dm7         G
Toda vez que se bebe deste vinho
     F7+        F/G          Em7    A79-
Se recorda a paixão de Jesus Cristo
     Dm7      G79-      C7+
E se fica esperando sua volta
```

Simplificada

```
      C         Dm         Em
Toda vez que se come deste pão
     Em         Dm          G
Toda vez que se bebe deste vinho
      F          G            Em    A7
Se recorda a paixão de Jesus Cristo
     Dm       G7         C
E se fica esperando sua volta
```

```
            E7                A
Erguei as mãos pedindo a Deus
       Bm        E7         A
A proteção a união pela família
            E7                A
Erguei as mãos pedindo a Deus
       Bm        E7         A
A proteção a união pela família

        A
Não há gesto mais bonito do que esse
         F#m7                          Bm
Quando um filho pede a bênção a seus pais
                                 E7
E acredita fielmente que essa bênção
                                     A
Vem de Deus que o fará seguir em paz

    D                          Bm
A família é o caminho da esperança
     E7                            A
A certeza que se tem pra onde voltar
      F#m7                         Bm
Não há nada mais divino e é por isso
         E7                     A
Que a presença de Jesus nela está

            E7                A
Erguei as mãos pedindo a Deus
       Bm        E7         A
A proteção a união pela família
            E7                A
Erguei as mãos pedindo a Deus
       Bm        E7         A
A proteção a união pela família

         E7                  A
Deus abençoe a mim e abençoada está
             E7                       A
Com seu amor cada pessoa que se encontra aqui
         E7                  A
Deus abençoe a mim e abençoada está
       Bm          E7               A
Cada família que celebra a vida em ti
```

```
       A
Não há nada mais bonito que a família
     F#m7                       Bm
Aprendendo e ensinando a partilhar
                               E7
Os momentos de alegria e tristeza
                               A
Que a vida certamente nos trará

    D                          Bm
A família é o caminho da esperança
     E7                            D
A certeza que se tem pra onde voltar
      F#m7                       Bm
Não há nada mais divino e é por isso
         E7                     A
Que a presença de Jesus nela está

            E7               A
Erguei as mãos pedindo a Deus
       Bm       E7         A
A proteção a união pela família
            E7              A
Erguei as mãos pedindo a Deus
       Bm       E7         A
A proteção a união pela família
```

460 – VEM, MEU POVO, AO BANQUETE DA VIDA (E) (1/2)

```
 E        E/G#        C#m      A
Vem, meu povo, ao banquete da vida
C#7   F#m     F#m/E        B
Nesta mesa eu irei te ensinar
B/D# A           G#7           C#m
O jejum que me agrada é a partilha
A  G#7 C#m        F#7      B
A ora..ção que prefiro é amar.

E   F#m          G#m         A
Ó Senhor, como é bom ser teu povo
 B   C#m       F#7         B
Ser Igreja e viver como irmãos!
F#m   C#m         G#m         A
Pelo amor que nos tens eu te louvo
A#dim E/G#     B7         E
Por te dares a nós neste pão!

E   E/G#      C#m         A
Se desejas sentir já bem perto
C#7  F#m      F#m/E    B
Nova Páscoa da libertação,
B/D#    A      G#7       C#m
Vem primeiro comigo ao deserto
A  G#7 C#m         F#7       B
Do si..lêncio e da contemplação

E     E/G#      C#m      A
Se o pecado e o mal desfiguram
C#7     F#m     F#m/E     B
Se te assustam a dor e a cruz
B/D#   A         G#7        C#m
Minha graça e perdão transfiguram
A  G#7 C#m     F#7       B
Na Pa..lavra terás nova luz

E       E/G#   C#m        A
Se o cansaço da vida te invade
C#7      F#m     F#m/E        B
Quando a sede de amor te atingir,
B/D#  A      G#7        C#m
Eu serei aconchego e amizade
 A   G#7 C#m        F#7       B
Junto à  fonte, esperando por ti.
```

E F#m G#m A
Ó Senhor, como é bom ser teu povo
B C#m F#7 B
Ser Igreja e viver como irmãos!
F#m C#m G#m A
Pelo amor que nos tens eu te louvo
A#dim E/G# B7 E
Por te dares a nós neste pão!

E E/G# C#m A
Sou Pastor que te dá segurança
C#7 F#m F#m/E B
Que teus tímidos passos conduz.
B/D# A G#7 C#m
Abre os olhos, desperta! Levanta!
A G#7 C#m F#7 B
Perse..vera nas obras da luz!

E E/G# C#m A
Toda a morte eu transformo em semente
C#7 F#m F#m/E B
Das amarras eu vim libertar.
B/D# A G#7 C#m
Junto a mim viverás plenamente
A G#7 C#m F#7 B
E fe..liz poderás caminhar.

461 – EU CREIO NUM MUNDO NOVO (C)

```
     C
Eu creio num mundo novo
       G             C
Pois Cristo ressuscitou!
   C
Eu vejo sua luz no povo
    G              C
Por isso alegre estou!

   G              C         G          C
Em toda pequena oferta, na força da união,
   F               C        D7             G
no pobre que se liberta, eu vejo ressurreição!

    G               C         G             C
Na mão que foi estendida, no dom da libertação,
    F             C        D7             G
nascendo uma nova vida, eu vejo ressurreição!

     G          C        G               C
Nas flores oferecidas e quando se dá perdão,
    F            C         D7             C
nas dores compadecidas, eu vejo ressurreição!

    G                 C         G                   C
Nos homens que estão unidos com outros, partindo o pão,
     F            C         D7             G
nos fracos fortalecidos, eu vejo ressurreição!
```

462 – COM A IGREJA SUBIREMOS (G)

```
        G        C
Com a Igreja subiremos
    D7        G
O altar do Senhor

         G                           C          G
Toda a Igreja aqui está, para o encontro com Deus
    Am         Em         G           D
Ele mesmo o marcou, para nós, filhos Seus

       G                           C            G
Entre nós e o Pai Santo, está Jesus, nosso irmão
     Am        Em           G          D7
Mediador, sacerdote, nosso ponto de união

    G                        C        G
Rezaremos com Cristo, o perfeito louvor,
    Am        Em        G         D7
E seremos pro Pai, uma imagem de amor

        G                       C        G
Céus e terra estarão, na oblação de Jesus
      Am        Em          G      D7
Quer unir num rebanho, os remidos cruz
```

463 – COM PEDRO E COM PAULO (C)

```
         C     F      C
Toda a Igreja unida celebra
    Dm       C/E       D/F# G
A memória Pascal do Cordei..ro
    C        F            C
Irmanada com Pedro e com Paulo
      Dm        F      G      C    C7
Que seguiram a Cristo por primeiro

      F           C          F            C
Publicai em toda terra os prodígios do Senhor
    D            D7                       G
Reuniu seu povo amado para o canto do louvor

      F              C           F             C
Bendizei, louvai por Pedro, pela fé que professou
     D            D7                     G
Essa fé é a rocha firme da Igreja do Senhor

      F               C            F            C
Bendizei, louvai por Paulo, pelo empenho na missão
      D           D7                          G
O seu zelo do evangelho leva ao mundo a salvação

     F              C            F           C
Alegrai-vos, neste dia, que o martírio iluminou
     D           D7                       G
O triunfo destes santos nos confirme no amor
```

Salmo responsorial

Música: Ir. Míria T. Kolling

SL 19 (18)

Partituras Online: http://www.cantemos.com.br

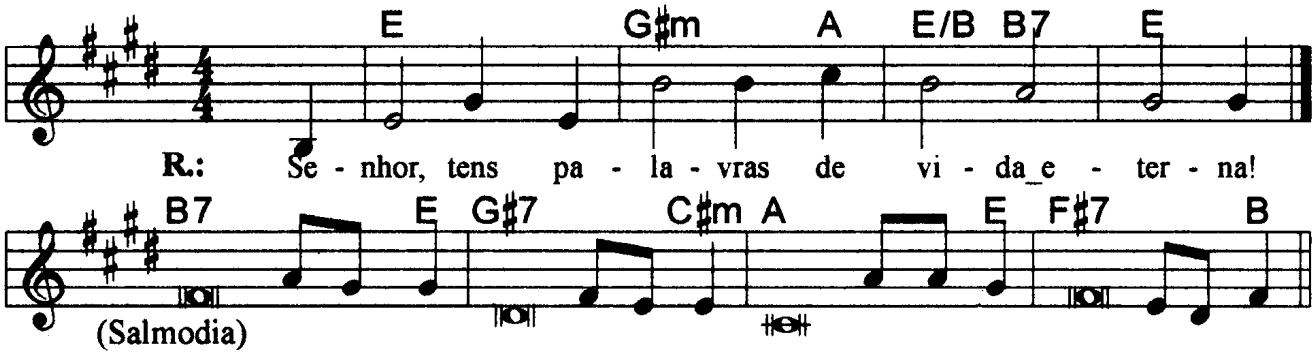

Mi Sol#m La Mi Si7 Mi
<u>Refrão</u>: Senhor tens palavras de vida eterna.

Si7 Mi Sol#7 Do#m
1. A lei do Senhor Deus é perfeita, / conforto para a alma!
La Mi Fa# Si
O testemunho do Senhor é fiel, / sabedoria dos humildes.

Si7 Mi Sol#7 Do#m
2. Os preceitos do Senhor são precisos. / alegria ao coração.
La Mi Fa# Si
O mandamento do Senhor é brilhante, / para os olhos é uma luz.

Si7 Mi Sol#7 Do#m
3. É puro o temor do Senhor, / imutável para sempre.
La Mi Fa# Si
Os julgamentos do Senhor são corretos / e justos igualmente.

Si7 Mi Sol#7 Do#m
4. Mais desejáveis do que o ouro são eles, / do que o ouro refinado.
La Mi Fa# Si
Suas palavras são mais doces que o mel, / que o mel que sai dos favos.

Salmo responsorial

Música: Ir. Miria T. Kolling

SL 130 (129)

Partituras Online: http://www.cantemos.com.br

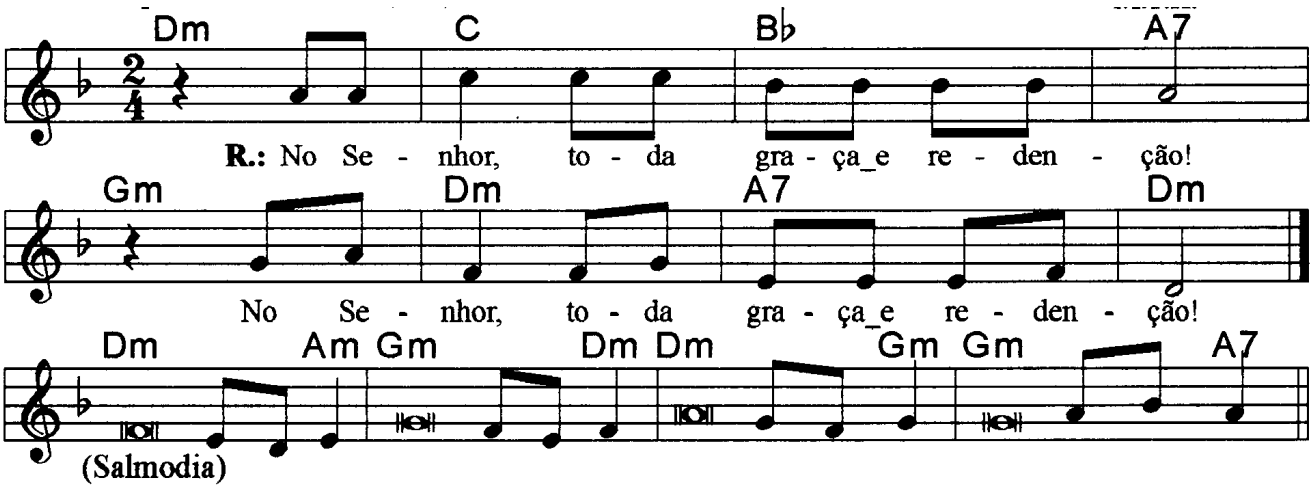

Rem Do Sib La7 Solm Rem La7 Rem
No Senhor, toda a graça e redenção! / No Senhor, toda a graça e redenção!

Rem Lam Solm Rem
1. Das profundezas eu clamo a vós, Senhor, / escutai a minha vós!
Rem Solm La7
Vossos ouvidos estejam bem atentos / ao clamor da minha prece!

Rem Lam Solm Rem
2. Se levardes em conta nossas faltas, / quem haverá de subsistir?
Rem Solm La7
Mas em vós se encontra o perdão, / eu vos temo e em vós espero.

Rem Lam Solm Rem
3. No Senhor ponho a minha esperança, / espero em sua palavra.
Rem Solm La7
A minh'alma espera no Senhor / mais que o vigia pela aurora.

Rem Lam Solm Rem
4. Espere Israel pelo Senhor, / mais que o vigia pela aurora!
Rem Solm La7
Pois no Senhor se encontra toda graça / e copiosa redenção.

Salmo responsorial

Música: Ir. Miria T. Kolling

SL 72 (71)

Partituras Online: http://www.cantemos.com.br

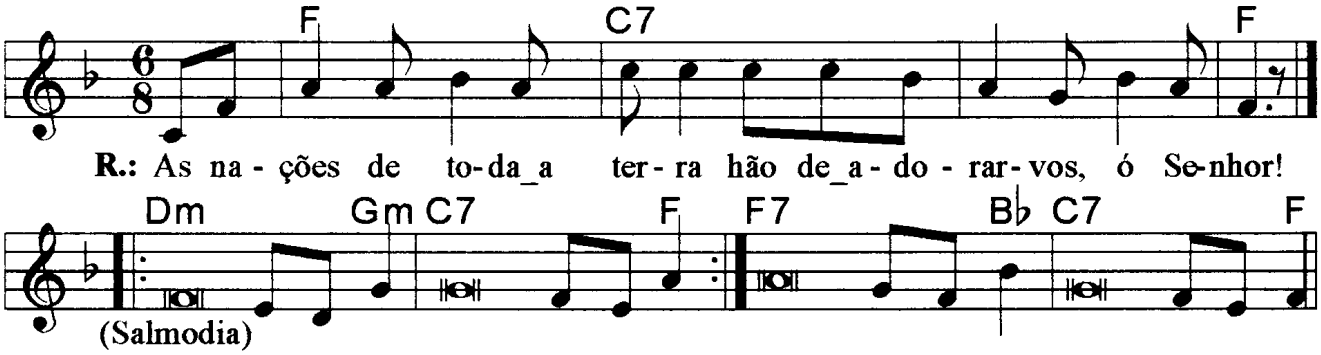

<u>Refrão</u>: As nações de toda a terra / hão de adorar-vos, ó Senhor!

---

1. Daí ao Rei vossos poderes, Senhor Deus / vossa justiça ao descendente da realeza!
   Com justiça ele governe o vosso povo, / com eqüidade ele julgue os vossos pobres.

---

2. Nos seus dias a justiça florirá / e grande paz, até que a lua perca o brilho!
   De mar a mar estenderá o seu domínio, / e desde o rio até os confins de toda a terra!

---

3. Os reis de Társis e das ilhas hão de vir / e oferecer-lhe seus presentes e seus dons
   E também os reis de Seba e de Sabá / hão de trazer-lhe oferendas e tributos.
   Os reis de toda a terra hão de adorá-lo, / e todas as nações hão de servi-lo.

---

4. Libertará o indigente que suplica, / e o pobre ao qual ninguém quer ajudar.
   Terá pena do indigente e do infeliz, / e a vida dos humildes salvará.

<u>Observações</u>:

Em geral os salmos são compostos de quatro (4) estrofes. Havendo só três (3), repetimos a última linha; no caso de cinco (5), observa-se a flexa (+), com uma pequena pausa e a continuidade da frase melódica; e quando forem seis (6), pode-se repetir a mesma frase melódica duas vezes, conforme o sinal indicativo de repetição na partitura.

Salmo responsorial

Música: Ir. Miria T. Kolling

SL 104 (103)

Partituras Online: http://www.cantemos.com.br

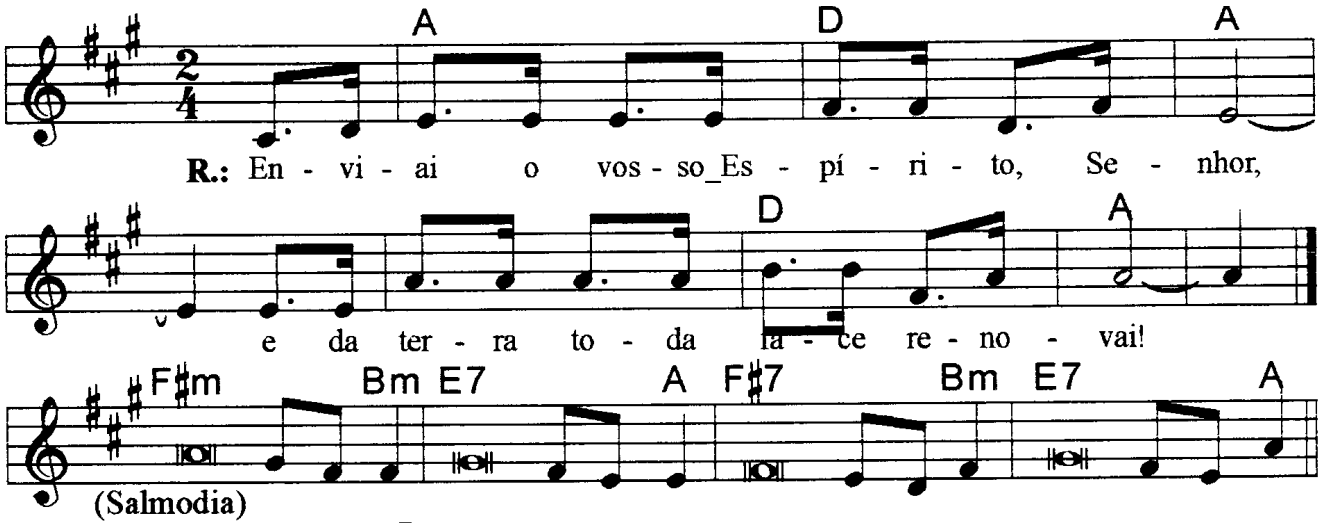

<u>Refrão</u>: Enviai (La) o vosso Espírito (Re) Senhor, (La) / e da terra toda a face (Re) renovai! (La)

---

1. Bendize (Fa#m), ó minha alma, ao Senhor (Sim)! / Ó meu Deus (Mi7) e meu Senhor, como sois grande (La)!
   De majestade (Fa#7) e esplendor vos revestis (Sim) / e de luz (Mi7) vos envolveis como num manto (La).

---

2. A terra (Fa#m) vos firmastes em suas bases (Sim), / ficará firme (Mi7) pelos séculos sem fim (La);
   Os mares (Fa#7) a cobriam como um manto (Sim), / e as águas (Mi7) envolviam as montanhas (La).

---

3. Fazeis brotar (Fa#m) em meio aos vales as nascentes (Sim) / que passam (Mi7) serpeando entre as montanhas (La);
   Às suas margens (Fa#7) vem morar os passarinhos (Sim), / entre os ramos (Mi7) eles erguem o seu canto (La).

---

4. De vossa casa (Fa#m) as montanhas irrigais (Sim), / com vossos frutos (Mi7) saciais a terra inteira (La);
   Fazeis crescer (Fa#7) os verdes pastos para o gado (Sim) / e as plantas (Mi7) que são úteis para homem (La).

---

5. Quão numerosas (Fa#m), ó Senhor, são as vossas obras (Sim), / e que sabedoria (Mi7) em todas elas (La)!
   Encheu-se a terra (Fa#7) com as vossas criaturas (Sim)! / Bendize (Mi7), ó minha alma, ao Senhor (La)!

Salmo responsorial

Música: Ir. Míria T. Kolling

SL 117 (116)

Partituras Online: http://www.cantemos.com.br

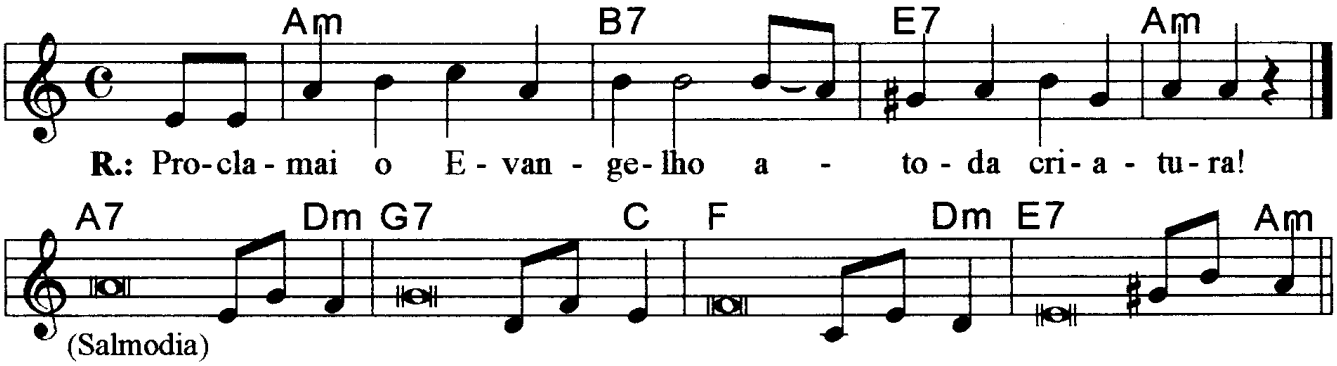

Refrão: **Proclamai o evangelho a toda criatura!**
(Lam Si7 Mi7 Lam)

---

1. Cantai louvores ao Senhor, todas as gentes, / povos todos festejai-o!
   (La7 Rem Sol7 Do)
   Pois comprovado é seu amor para conosco, / para sempre ele é fiel.
   (Fa Rem Mi7 Lam)

Salmo responsorial

Música: Ir. Miria T. Kolling

SL 67 (66)

Partituras Online: http://www.cantemos.com.br

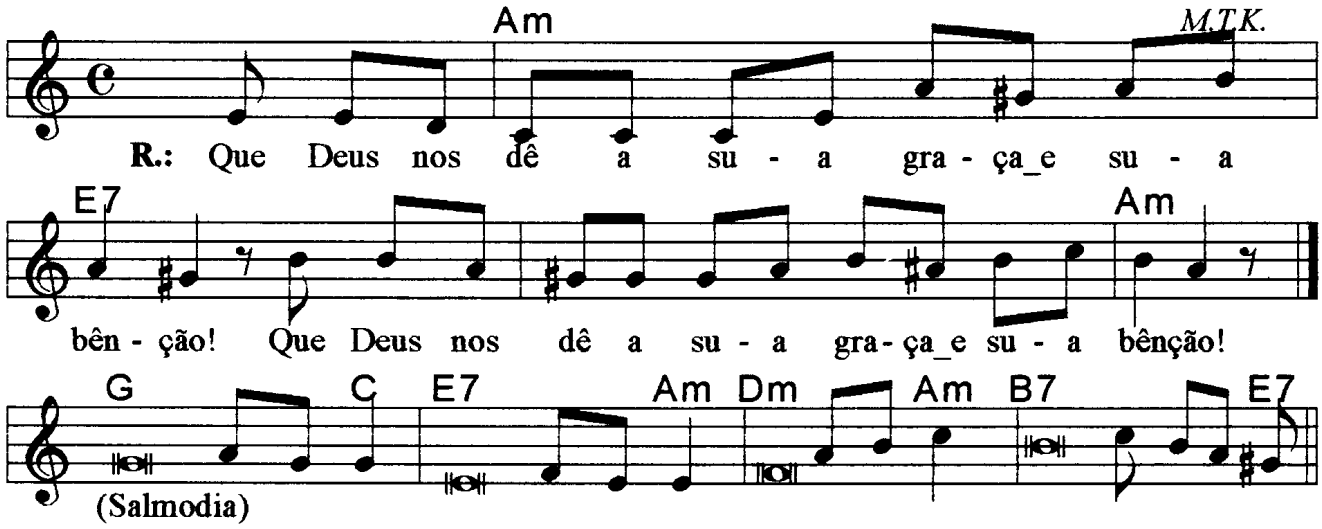

Lam Mi7 Lam
Que Deus nos dê a sua graça e sua benção. / Que Deus nos dê a sua graça e sua benção.

Sol Do Mi7 Lam
1. Que Deus nos dê a sua graça e sua benção, / e sua face resplandeça sobre nós!
Rem Lam Si7 Mi7
Que na terra se conheça o seu caminho / e a sua salvação por entre os povos.

Sol Do Mi7 Lam
2. Exulte de alegria a terra inteira, / pois julgais o universo com justiça;
Rem Lam Si7 Mi7
Os povos governais com retidão, / e guiais, em toda a terra, as nações.

Sol Do Mi7 Lam
3. Que as nações vos glorifiquem, ó Senhor, / que todas as nações vos glorifiquem!
Rem Lam Si7 Mi7
Que o Senhor e nosso Deus nos abençoe, / e o respeitem os confins de toda a terra!

Salmo responsorial

Música: Ir. Miria T. Kolling

SL 29 (28)

Partituras Online: http://www.cantemos.com.br

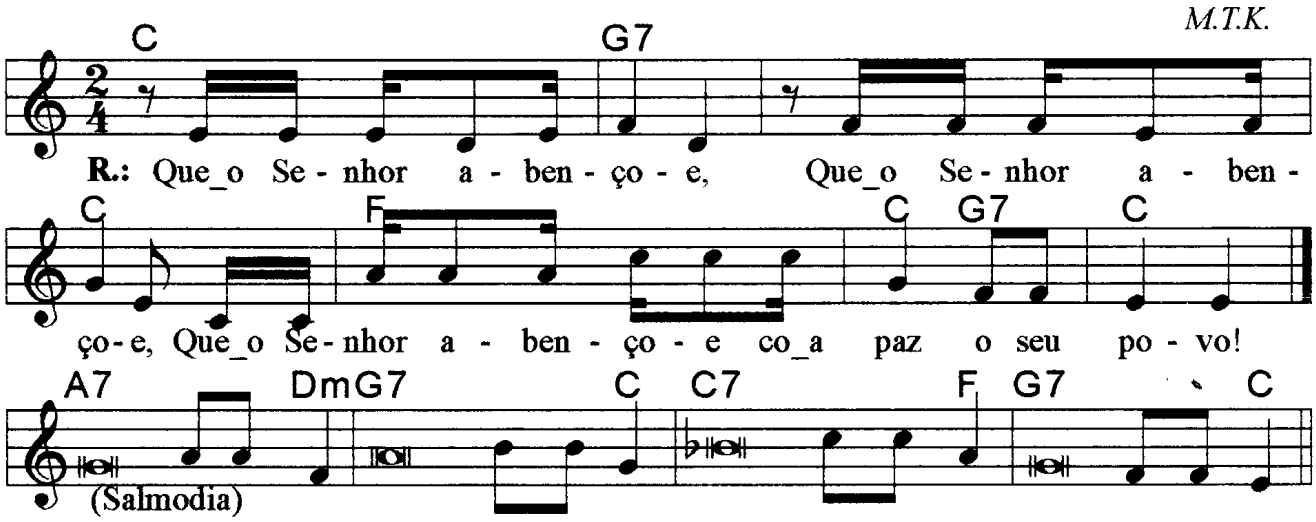

Do Sol7 Do Fa Do Sol7 Do
Que o Senhor abençoe, que o Senhor abençoe, que o Senhor abençoe com a paz, o seu povo.

La7 Rem Sol7 Do
1. Filhos de Deus, tributai ao Senhor, / tributai-lhe a glória e o poder!
Do7 Fa Sol7 Do
Dai-lhe a glória devida ao seu nome; / adorai-o com santo ornamento!

La7 Rem Sol7 Do
2. Eis a vós do Senhor sobre as águas, / sua vós sobre as águas imensas!
Do7 Fa Sol7 Do
Eis a vós do Senhor com poder! / eis a vós do Senhor majestosa.

La7 Rem Sol7 Do
3. Sua vós no trovão reboando! / No seu templo os fiéis bradam: "Glória!"
Do7 Fa Sol7 Do
É o Senhor que domina os dilúvios, / o Senhor reinará para sempre!

Salmo responsorial

Música: Ir. Míria T. Kolling

SL 30 (29)

Partituras Online: http://www.cantemos.com.br

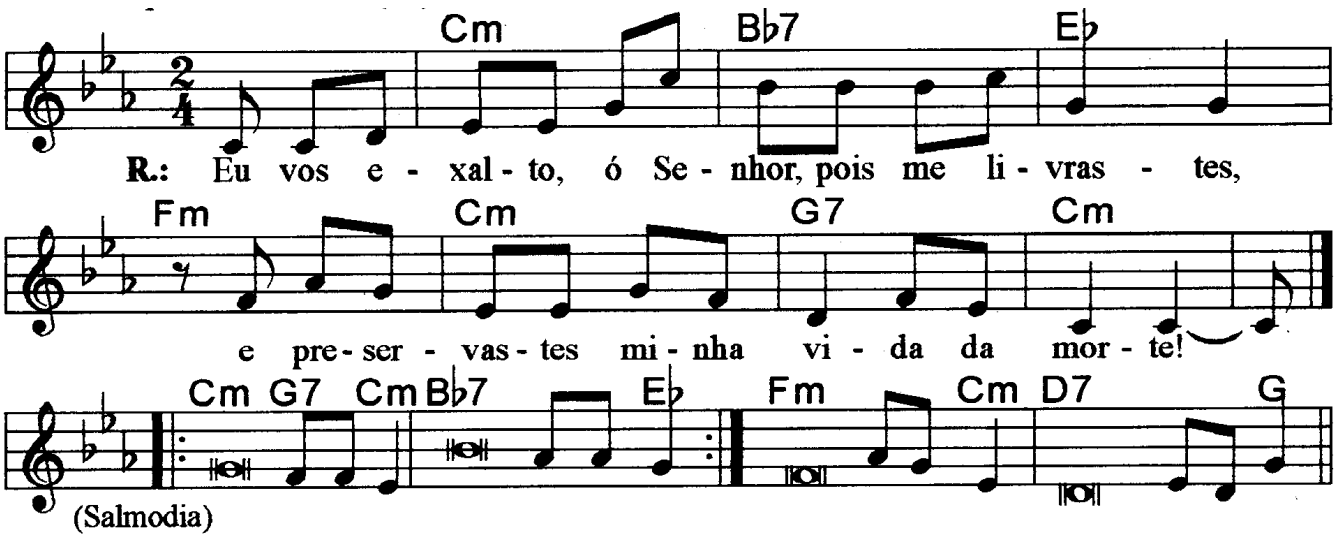

Dom Sib7 Mib Fam Dom Sol7 Dom
Eu vos exalto, ó Senhor, pois me livrastes, / e preservastes minha vida da morte!

Dom Sol7 Dom Sib7 Mib
1. Eu vos exalto, ó Senhor, pois me livrastes, / e não deixastes rir de mim meus inimigos!
Fam Dom Re7 Sol
Vós tirastes minha alma dos abismos / e me salvastes, quando estava já morrendo!

Dom Sol7 Dom Sib7 Mib
2. Cantai salmos ao Senhor, povo fiel, / dai-lhes graças e invocai seu santo nome!
Dom Sol7 Dom Sib7 Mib
Pois sua ira dura apenas um momento, / mas sua bondade permanece a vida inteira;
Fam Dom Re7 Sol
Se à tarde vem o pranto visitar-nos, / de manhã vem saudar-nos a alegria.

Dom Sol7 Dom Sib7 Mib
3. Escutai-me, Senhor Deus, tende piedade! / Sede, Senhor, o meu abrigo protetor!
Fam Dom Re7 Sol
Transformastes o meu pranto em uma festa, / Senhor meu Deus, eternamente hei de louvar-vos!

Observações:

Em geral os salmos são compostos de quatro (4) estrofes. Havendo só três (3), repetimos a última linha; no caso de cinco (5), observa-se a flexa (+), com uma pequena pausa e a continuidade da frase melódica; e quando forem seis (6), pode-se repetir a mesma frase melódica duas vezes, conforme o sinal indicativo de repetição na partitura.

Salmo responsorial

Música: Ir. Míria T. Kolling

SL 90 (89)

Partituras Online: http://www.cantemos.com.br

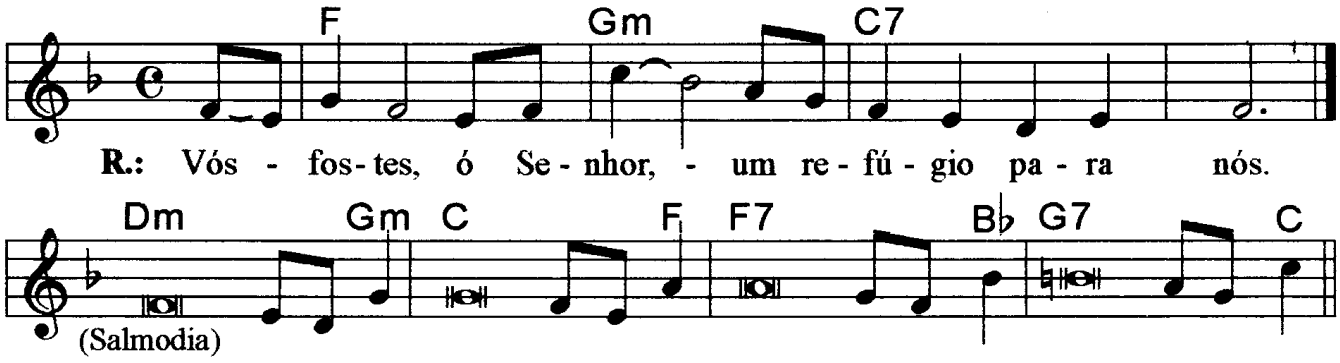

<u>Refrão</u>: Vós fostes, ó Senhor, um refúgio para nós.
(Fa Solm Do7 Fa)

---

1. Vós fazeis voltar ao pó todo mortal, / quando dizeis: "Voltai ao pó, filhos de Adão!"
   (Rem Solm Do Fa)
   Pois mil anos para vós são como ontem, / qual vigília de uma noite que passou.
   (Fa7 Sib Sol7 Do)

---

2. Eles passam como o sono da manhã, / são iguais à erva verde pelos campos;
   (Rem Solm Do Fa)
   De manhã ela floresce vicejante, / mas à tarde é cortada e logo seca.
   (Fa7 Sib Sol7 Do)

---

3. Ensinai-nos a contar os nossos dias, / e daí ao nosso coração sabedoria!
   (Rem Solm Do Fa)
   Senhor, voltai-vos! Até quando tardareis? / Tende piedade e compaixão de vossos servos!
   (Fa7 Sib Sol7 Do)

---

4. Saciai-nos de manhã com vosso amor, / e exultaremos de alegria todo o dia!
   (Rem Solm Do Fa)
   Que a bondade do Senhor e nosso Deus / + repouse sobre nós e nos conduza!
   (Fa7 Sib)
   Tornai fecundo, ó Senhor, nosso trabalho.
   (Sol7 Do)

Salmo responsorial

Música: Ir. Míria T. Kolling

SL 45 (44)

Partituras Online: http://www.cantemos.com.br

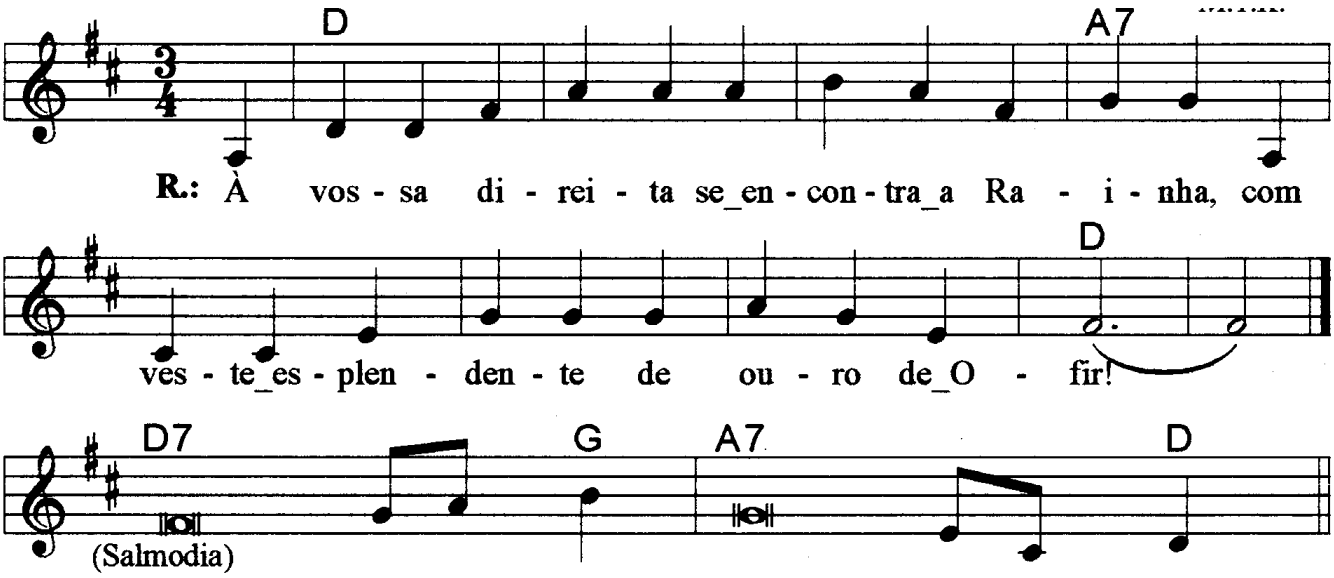

À vossa direita se encontra a Rainha, / com veste esplendente de ouro de Ofir.

---

1. As filhas de reis vêm ao vosso encontro, / + e à vossa direita se encontra a Rainha
   Com veste, esplendente de ouro de Ofir.

---

2. Escutai, minha filha, olhai, ouvi isto; / "esquecei vosso povo e a casa paterna!
   Que o Rei se encante com vossa beleza! / Prestai-lhe homenagem; é vosso Senhor!

---

3. Entre cantos de festa e com grande alegria, / ingressam, então, no palácio real".

Observações:

Em geral os salmos são compostos de quatro (4) estrofes. Havendo só três (3), repetimos a última linha; no caso de cinco (5), observa-se a flexa (+), com uma pequena pausa e a continuidade da frase melódica; e quando forem seis (6), pode-se repetir a mesma frase melódica duas vezes, conforme o sinal indicativo de repetição na partitura.

Salmo responsorial

Música: Ir. Míria T. Kolling

SL 90 (89)

Partituras Online: http://www.cantemos.com.br

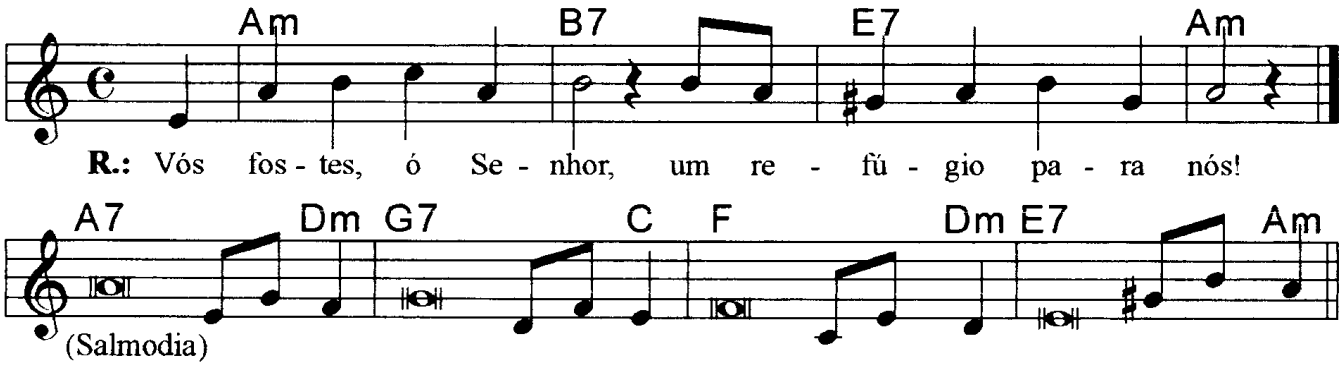

<u>Refrão</u>: Vós fostes, ó Senhor, um refúgio para nós!
(Lam Si7 Mi7 Lam)

---

1. Vós fazeis voltar ao pó todo o mortal, / quando dizeis: "Voltai ao pó, filhos de Adão!"
   (La7 Rem Sol7 Do)
   Pois mil anos para vós são como ontem, / qual vigília de uma noite que passou.
   (Fa Rem Mi7 Lam)

---

2. Eles passam como o sono da manhã, / são iguais à erva verde pelos campos;
   (La7 Rem Sol7 Do)
   De manhã ela floresce vicejante, / mas à tarde é cortada e logo seca.
   (Fa Rem Mi7 Lam)

---

3. Ensinai-nos a contar os nossos dias, / e daí ao nosso coração sabedoria!
   (La7 Rem Sol7 Do)
   Senhor, voltai-vos! Até quando tardareis? / Tende piedade e compaixão de vossos servos!
   (Fa Rem Mi7 Lam)

---

4. Saciai-nos de manhã com vosso amor, / e exultaremos de alegria todo o dia!
   (La7 Rem Sol7 Do)
   Que a bondade do Senhor e nosso Deus / + repouse sobre nós e nos conduza!
   (Fa Rem)
   Tornai fecundo, ó Senhor, nosso trabalho.
   (Mi7 Lam)

<u>Observações</u>:

Em geral os salmos são compostos de quatro (4) estrofes. Havendo só três (3), repetimos a última linha; no caso de cinco (5), observa-se a flexa (+), com uma pequena pausa e a continuidade da frase melódica; e quando forem seis (6), pode-se repetir a mesma frase melódica duas vezes, conforme o sinal indicativo de repetição na partitura.

Salmo responsorial (Paixão do Senhor) **Música:** Ir. Míria T. Kolling

SL 31 (30)

Partituras Online: http://www.cantemos.com.br

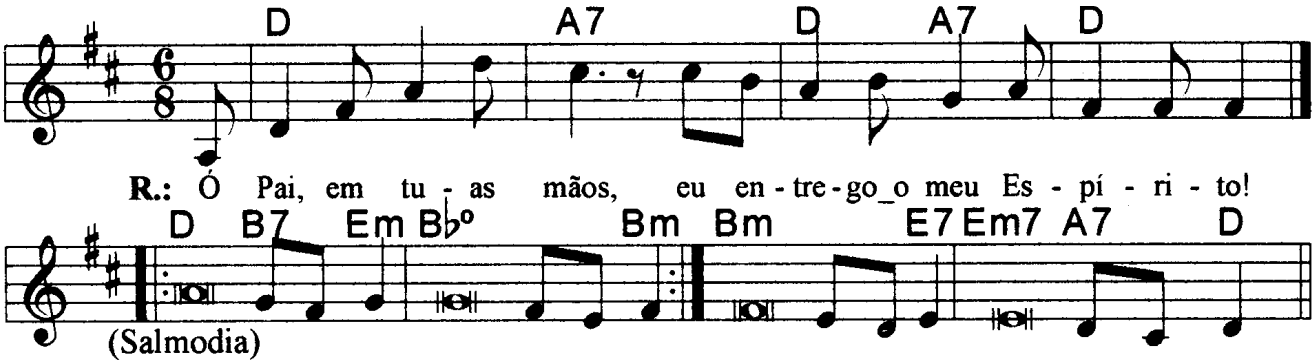

Refrão: Re La7 Re La7 Re
Ó Pai em tuas mãos eu entrego o meu espírito!

Re Si7 Mim Sib Sim
1. Senhor, eu ponho em vós minha esperança; / que eu não fique envergonhado eternamente!
Sim Mi7 Mim La7 Re
Em vossas mãos, Senhor, entrego o meu espírito, / porque vós me salvareis, ó Deus fiel!

Re Si7 Mim Sib Sim
2. Tornei-me o opróbrio do inimigo, / o desprezo e zombaria dos vizinhos,
Re Si7 Mim Sib Sim
E objeto de pavor para os amigos; / fogem de mim os que me vêem pela rua.
Sim Mi7 Mim La7 Re
Os corações me esqueceram como um morto, / e tornei-me como um vaso espedaçado.

Re Si7 Mim Sib Sim
3. A vós, porém, ó meu Senhor, eu me confio, / e afirmo que só vós sois o meu Deus!
Sim Mi7 Mim La7 Re
Eu entrego em vossas mãos o meu destino; / libertai-me do inimigo e do opressor!

Re Si7 Mim Sib Sim
4. Mostrai serena a vossa face ao vosso servo, / e salvai-me pela vossa compaixão!
Sim Mi7 Mim La7 Re
Fortalecei os corações, tende coragem, / todos vós que ao Senhor vos confiais!

Observações:

Em geral os salmos são compostos de quatro (4) estrofes. Havendo só três (3), repetimos a última linha; no caso de cinco (5), observa-se a flexa (+), com uma pequena pausa e a continuidade da frase melódica; e quando forem seis (6), pode-se repetir a mesma frase melódica duas vezes, conforme o sinal indicativo de repetição na partitura.

Salmo responsorial

Música: Ir. Miria T. Kolling

SL 128 (127)

Partituras Online: http://www.cantemos.com.br

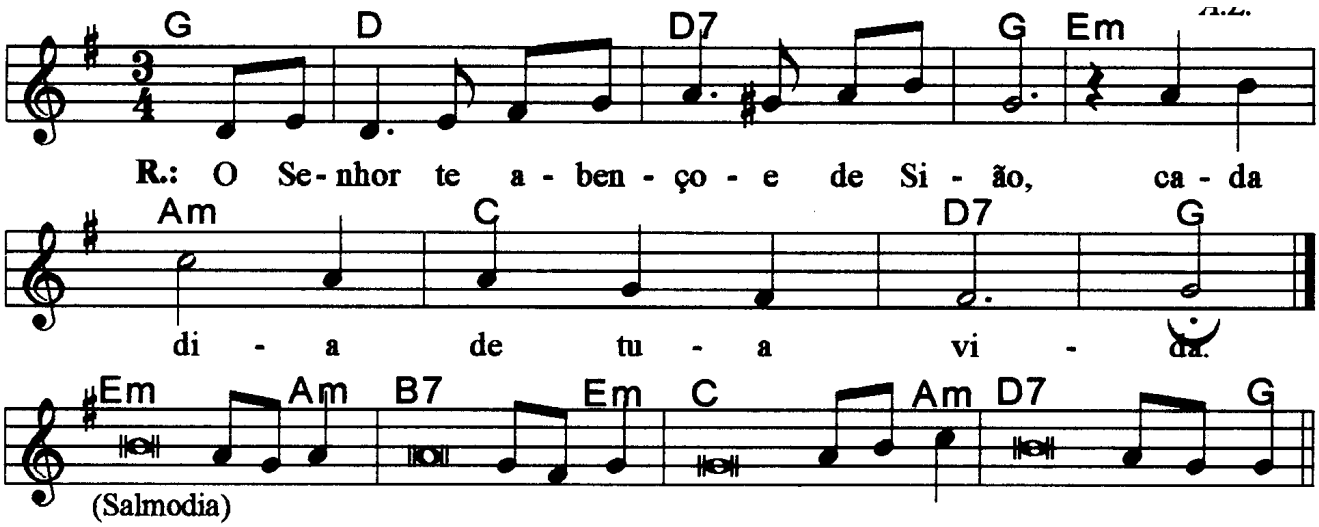

Sol Re Re7 Sol Mim Lam Do Re7 Sol
<u>Refrão</u>: O Senhor te abençoe de Sião, / cada dia de tua vida.

Mim Lam Si7 Mim
1. Feliz és tu se temes o Senhor / e trilhas seus caminhos!
Do Lam Re7 Sol
Do trabalho de tuas mãos hás de viver, / serás feliz, tudo irá bem!

Mim Lam Si7 Mim
2. A tua esposa é uma videira bem fecunda / no coração da tua casa;
Do Lam Re7 Sol
Os teus filhos são rebentos de oliveira / ao redor de tua mesa.

Mim Lam Si7 Mim
3. Será assim abençoado todo homem / que teme o Senhor.
Do Lam Re7 Sol
O Senhor te abençoe de Sião, / cada dia de tua vida;

Mim Lam Si7 Mim
4. Para que vejas prosperar Jerusalém, / e os filhos dos teus filhos.
Do Lam Re7 Sol
Ó Senhor, que venha a paz a Israel, / que venha a paz ao vosso povo!

Salmo responsorial

Música: Ir. Míria T. Kolling

SL 118 (119)

Partituras Online: http://www.cantemos.com.br

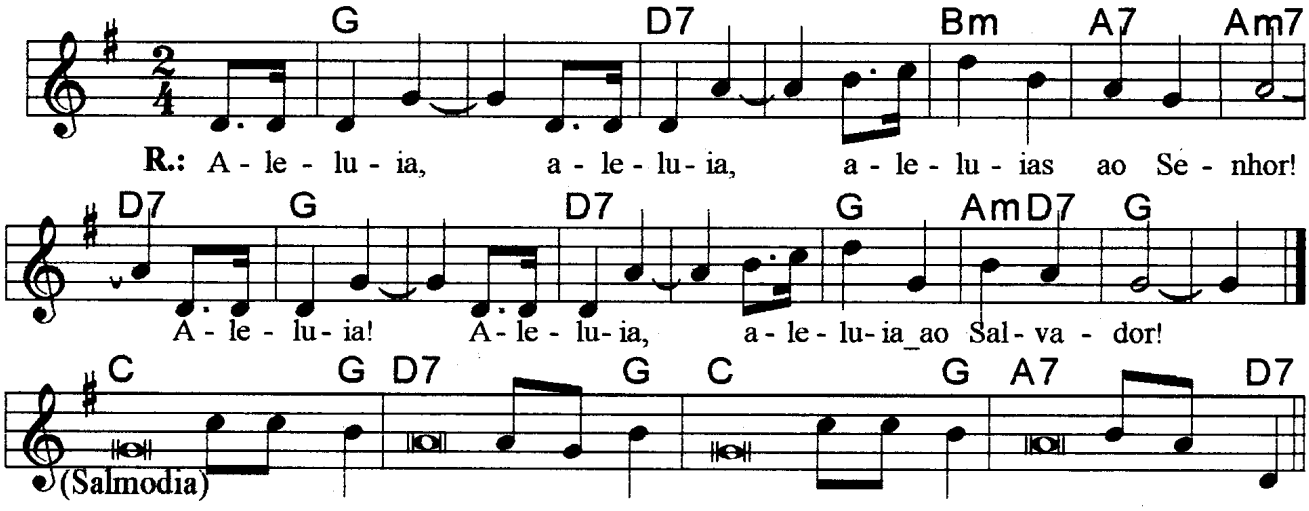

Refrão: Sol Re7 Sim La7 Lam Re7 Sol Re7 Sol Lam Re7 Sol
Aleluia, Aleluia, Aleluias ao Senhor! / Aleluia, Aleluia, Aleluia ao Salvador!

---

1. Do Sol Re7 Sol
Dai graças ao Senhor, porque ele é bom! / Eterna é a sua misericórdia!
Do Sol La7 Re7
A casa de Israel agora o diga: / "Eterna é a sua misericórdia!"

---

2. Do Sol
A mão direita do Senhor fez maravilhas, / + a mão direita do Senhor me levantou,
Re7 Sol
A mão direita do Senhor fez maravilhas!
Do Sol La7 Re7
Não morrerei, mas ao contrário, viverei / para cantar as grande obras do Senhor!

---

3. Do Sol Re7 Sol
A pedra que os pedreiros rejeitaram, / tornou-se agora a pedra angular.
Do Sol La7 Re7
Pelo Senhor é que foi feito tudo isso: / Que maravilhas ele fez a nossos olhos!

Observações:

Em geral os salmos são compostos de quatro (4) estrofes. Havendo só três (3), repetimos a última linha; no caso de cinco (5), observa-se a flexa (+), com uma pequena pausa e a continuidade da frase melódica; e quando forem seis (6), pode-se repetir a mesma frase melódica duas vezes, conforme o sinal indicativo de repetição na partitura.

Salmo responsorial

Música: Ir. Miria T. Kolling

SL Dn 3

Partituras Online: http://www.cantemos.com.br

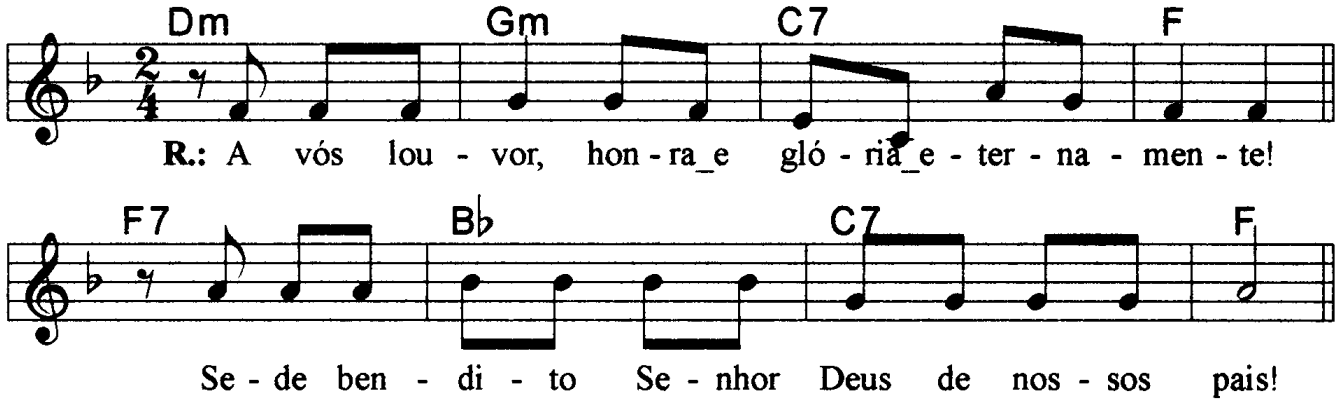

Rem Solm Do7 Fa Fa7
<u>Refrão</u>: A vós louvor, honra e glória eternamente!

Sib Do7 Fa
- Sede bendito, Senhor Deus de nossos pais.

Sib Do7 Fa
- Sede bendito, nome santo e glorioso.

Sib Do7 Fa
- No templo santo onde refulge a vossa glória.

Sib Do7 Fa
- E em vosso trono de poder vitorioso.

Sib Do7 Fa
- Sede bendito, que sondais as profundezas.

Sib Do7 Fa
- E superior aos querubins vos assentais.

Sib Do7 Fa
- Sede bendito no celeste firmamento.

Salmo responsorial

Música: Ir. Miria T. Kolling

SL 66 (33)

Partituras Online: http://www.cantemos.com.br

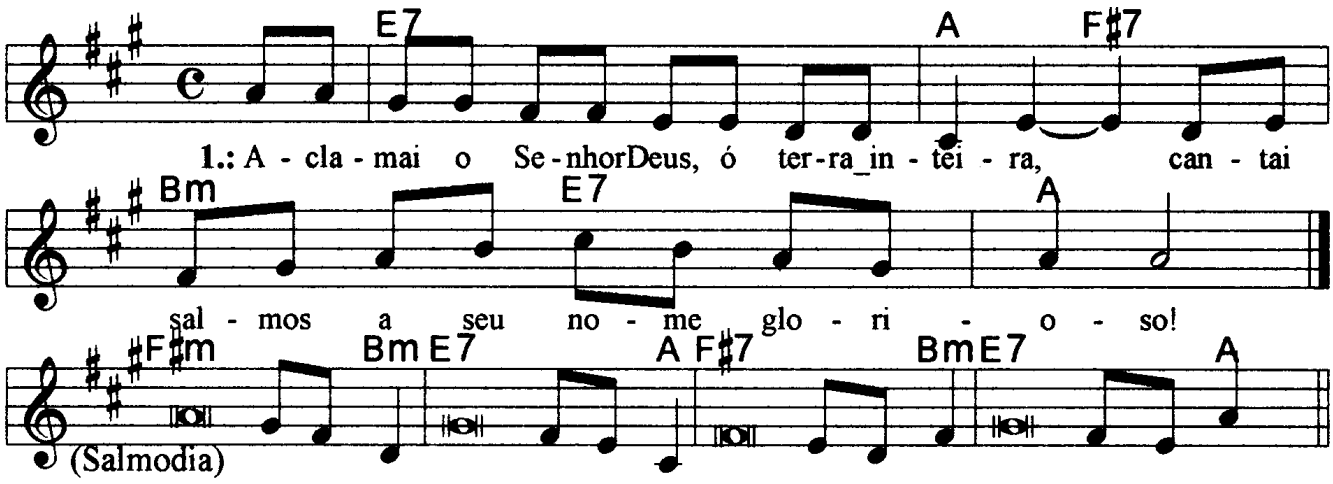

Mi7 La Fa# Sim Mi7 La
Aclamai o Senhor Deus, ó terra inteira, / cantai salmos ao seu nome glorioso!

Fa#m Sim Mi7 La
1. Aclamai o Senhor Deus, ó terra inteira, / cantai salmos a seu nome glorioso
Fa#7 Sim Mi7 La
Daí a Deus a mais sublime louvação! / Dizei a Deus: "Como são grandes vossas obras!"

Fa#m Sim Mi7 La
2. Toda a terra vos adore com respeito / e proclame o louvor de vosso nome!
Fa#7 Sim Mi7 La
Vinde ver todas as obras do Senhor: / Seus prodígios estupendos entre os homens!

Fa#m Sim Mi7 La
3. O mar ele mudou em terra firme, / e passaram pelo rio a pé enxuto.
Fa#7 Sim Mi7 La
Exultemos de alegria no Senhor! / Ele domina para sempre com poder!

Fa#m Sim Mi7 La
4. Todos vós que a Deus temeis, vinde escutar: / vou contar-vos todo o bem que ele me fez!
Fa#7 Sim
Bendito seja o Senhor Deus que me escutou, / não rejeitou minha oração e meu clamor,
Mi7 La
Nem afastou longe de mim o seu poder!

Observações:

Em geral os salmos são compostos de quatro (4) estrofes. Havendo só três (3), repetimos a última linha; no caso de cinco (5), observa-se a flexa (+), com uma pequena pausa e a continuidade da frase melódica; e quando forem seis (6), pode-se repetir a mesma frase melódica duas vezes, conforme o sinal indicativo de repetição na partitura.

Salmo responsorial

Música: Ir. Míria T. Kolling

SL Is 12. 2-3

Partituras Online: http://www.cantemos.com.br

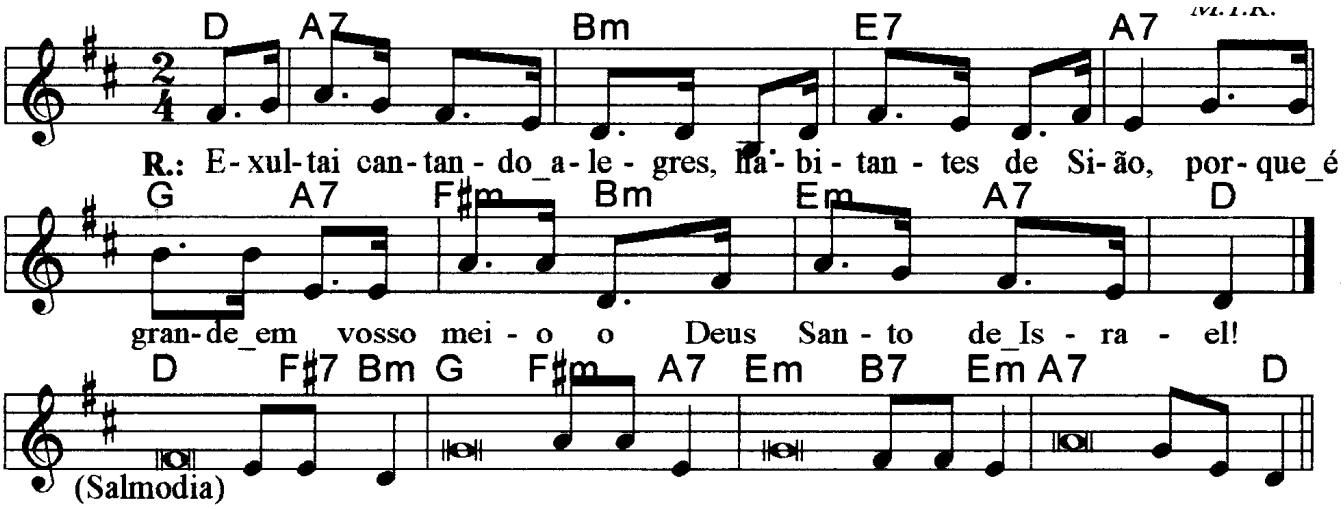

<u>Refrão</u>: Re La7 Exultai cantando Sim alegres, Mi7 habitantes de La Sião,
Sol La7 Porque é grande em Fa#m vosso Sim meio Mim o Deus La7 Santo Re de Israel.

---

1. Re Eis o Deus, meu Salvador, eu confio F#7 e nada Sim temo;
   Sol O Senhor é minha força meu louvor Fa#m La7 e salvação.
   La7 Com alegria bebereis no manancial da Re salvação.

---

2. Re E direis naquele dia: "Dai louvores F#7 ao Sim Senhor,
   Sol Invocai seu santo nome, anunciai suas Fa#m La7 maravilhas,
   La7 Entre os povos proclamai que seu nome é o mais Re sublime.

---

3. Re Louvai cantando ao nosso Deus, que fez prodígios F#7 e Sim portentos,
   Sol Publicai em toda a terra suas grandes Fa#m La7 maravilhas!
   Mim Exultai cantando alegres habitantes Si7 de Mim Sião,
   La7 Porque é grande em vosso meio o Deus santo Re de Israel!"

Salmo responsorial

Música: Ir. Míria T. Kolling

SL 15 (16)

Partituras Online: http://www.cantemos.com.br

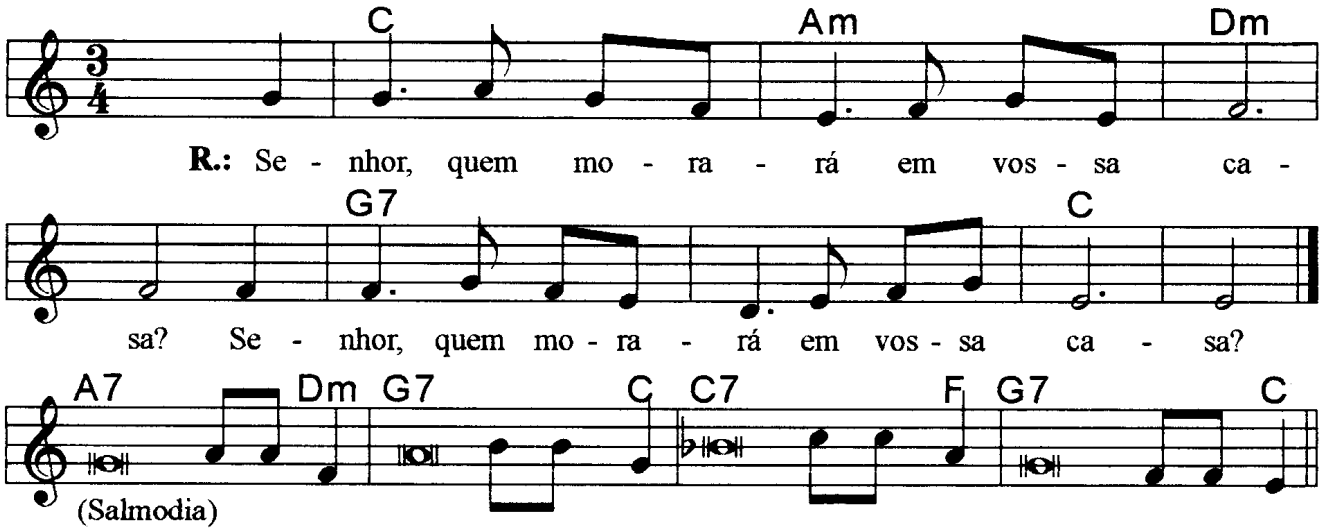

<u>Refrão</u>: Senhor quem morará em vossa casa? / Senhor quem morará em vossa casa?

(Do Lam Rem Sol7 Do)

---

1. É aquele que caminha sem pecado / e pratica a justiça fielmente;
   (La7 Rem Sol7 Do)
   Que pensa a verdade no seu íntimo / e não solta em calúnias sua língua.
   (Do7 Fa Sol7 Do)

---

2. Que em nada prejudica o seu irmão, / nem cobre de insultos seu vizinho;
   (La7 Rem Sol7 Do)
   Que não dá valor algum ao homem ímpio, / mas honra os que respeita o Senhor.
   (Do7 Fa Sol7 Do)

---

3. Não empresta o seu dinheiro com usura, / nem se deixa subornar contra o inocente.
   (La7 Rem Sol7 Do)
   Jamais vacilará quem vive assim! / Jamais vacilará quem vive assim!
   (Do7 Fa Sol7 Do)

Salmo 63 (62)

Música: Ir. Miria T. Kolling

22º domingo tempo comum - A

Partituras Online: http://www.cantemos.com.br

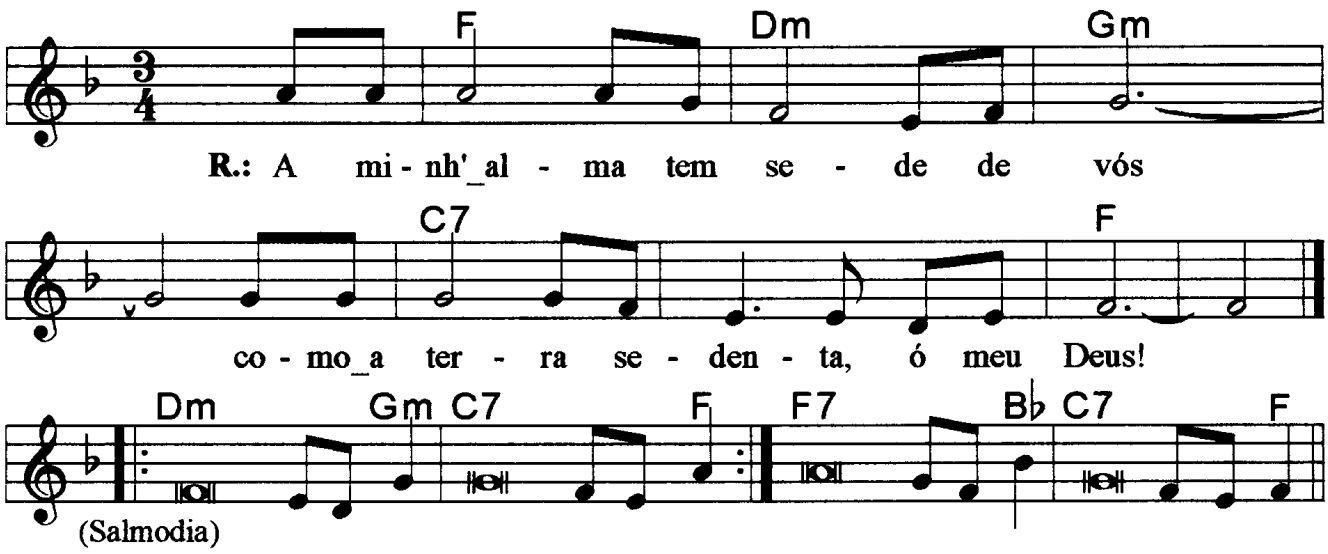

<u>Refrão</u>: A minh'alma tem sede de vós / como a terra sedenta ó meu Deus!
(Fa Rem Solm Do7 Fa)

---

1. Sois vós, ó Senhor, o meu Deus! / desde a aurora ansioso vos busco!
   (Rem Solm Do7 Fa)
   A minh'alma tem sede de vós, / + minha carne também vos deseja,
   (Fa7 Sib)
   Como terra sedenta e sem água.
   (Do7 Fa)

---

2. Venho, assim, contemplar-vos no templo, / para ver vossa glória e poder.
   (Rem Solm Do7 Fa)
   Vosso amor vale mais do que a vida; / e por isso meus lábios vos louvam.
   (Fa7 Sib Do7 Fa)

---

3. Quero, pois, vos louvar pela vida, / e levar para vós minhas mãos!
   (Rem Solm Do7 Fa)
   A minh'ma será saciada, / como em grande banquete de festa;
   (Rem Solm Do7 Fa)
   Cantará a alegria em meus lábios, / ao cantar para vós meu louvor!
   (Fa7 Sib Do7 Fa)

---

4. Para mim fostes sempre um socorro; / de vossas asas à sombra eu exulto!
   (Rem Solm Do7 Fa)
   Minha alma se agarra em vós; / com poder vossa mão me sustenta.
   (Fa7 Sib Do7 Fa)

<u>Observações</u>:

Em geral os salmos são compostos de quatro (4) estrofes. Havendo só três (3), repetimos a última linha; no caso de cinco (5), observa-se a flexa (+), com uma pequena pausa e a continuidade da frase melódica; e quando forem seis (6), pode-se repetir a mesma frase melódica duas vezes, conforme o sinal indicativo de repetição na partitura.

Salmo responsorial

Música: André Zamur

SL 85 (84)

Partituras Online: http://www.cantemos.com.br

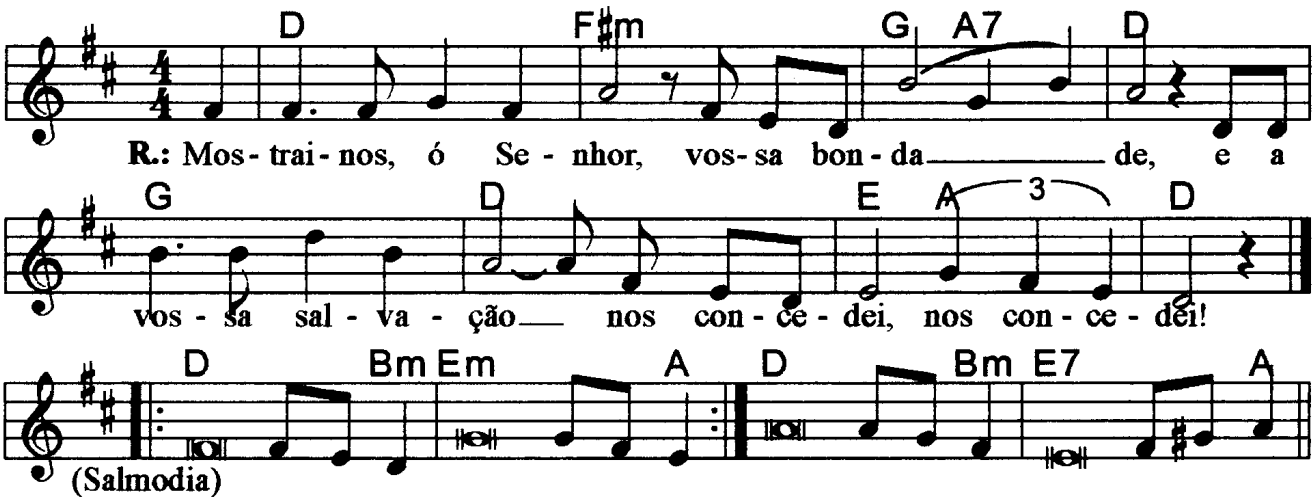

Re Fa#m Sol La7 Re Sol Re Mi La Re
Mostrai-nos, ó Senhor, vossa bondade, / e a vossa salvação nos concedei, nos concedei!

Re Sim Mim La
1. Quero ouvir o que o Senhor irá falar, / é a paz que ele vai anunciar.
Re Sim Mim La
A paz para o seu povo e seus amigos, / para os que o voltam para o Senhor seu coração.
Re Sim Mi7 La
Está perto a salvação dos que o temem, / e a glória habitará em nossa terra.

Re Sim Mim La
2. A verdade e o amor se encontrarão, / a justiça e a paz se abraçarão;
Re Sim Mi7 La
Da terra brotará a fidelidade, / e a justiça olhará dos altos céus.

Re Sim Mim La
3. O Senhor nos dará tudo o que é bom, / e a nossa terra nos dará suas colheitas;
Re Sim Mi7 La
A justiça andará na sua frente / e a salvação há de seguir os passos seus.

Observações:

Em geral os salmos são compostos de quatro (4) estrofes. Havendo só três (3), repetimos a última linha; no caso de cinco (5), observa-se a flexa (+), com uma pequena pausa e a continuidade da frase melódica; e quando forem seis (6), pode-se repetir a mesma frase melódica duas vezes, conforme o sinal indicativo de repetição na partitura.

Salmo responsorial

Música: Ir. Míria T. Kolling

SL 09 (08)

Partituras Online: http://www.cantemos.com.br

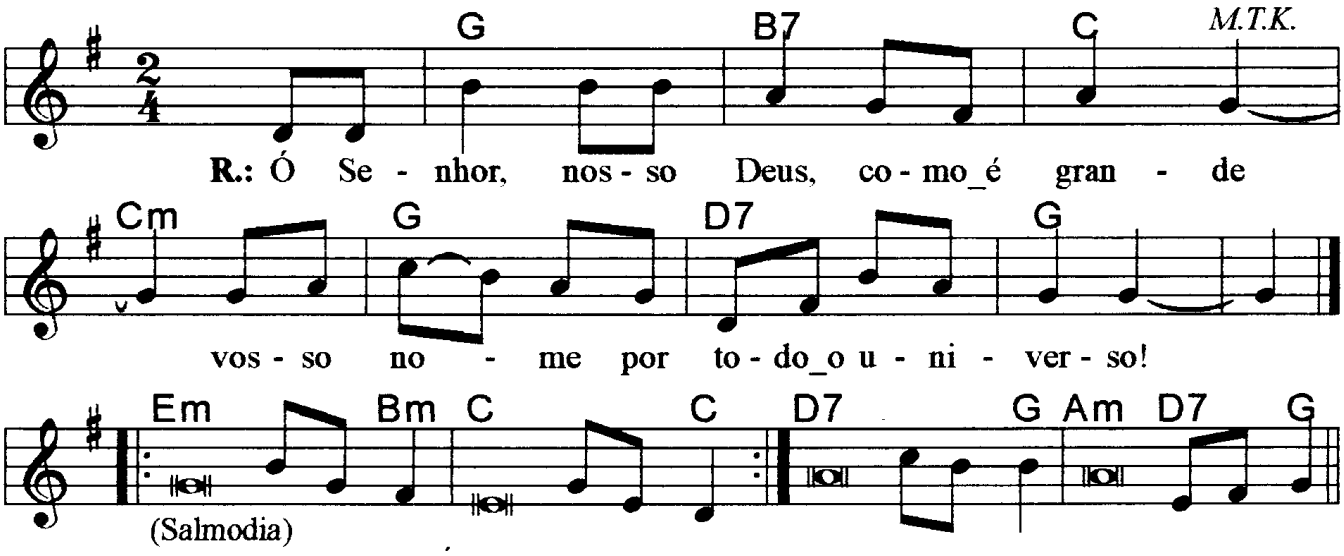

<u>Refrão</u>: Ó Senhor, nosso Deus, como é grande / vosso nome por todo o universo!

(Sol Si7 Do Dom Sol Re7 Sol)

---

1. Contemplando estes céus que plasmastes / e formastes com dedos de artista;
   Vendo a lua e estrelas brilhantes, / perguntamos: "Senhor, que é o homem,
   Para dele assim vos lembrardes / e o tratardes com tanto carinho?"

(Mim Sim Do Sol / Mim Sim Do Sol / Re7 Sol Lam Re7 Sol)

---

2. Pouco abaixo de Deus o fizestes, / coroando-o de glória e esplendor;
   Vós lhe destes poder sobre tudo, / vossas obras aos pés lhe pusestes.

(Mim Sim Do Sol / Re7 Sol Lam Re7 Sol)

---

3. As ovelhas, os bois, os rebanhos, / todo o gado e as feras da mata;
   Passarinhos e peixes dos mares, / todo o ser que se move nas águas.

(Mim Sim Do Sol / Re7 Sol Lam Re7 Sol)

<u>Observações</u>:

Em geral os salmos são compostos de quatro (4) estrofes. Havendo só três (3), repetimos a última linha; no caso de cinco (5), observa-se a flexa (+), com uma pequena pausa e a continuidade da frase melódica; e quando forem seis (6), pode-se repetir a mesma frase melódica duas vezes, conforme o sinal indicativo de repetição na partitura.

<u>Observações</u>:

Em geral os salmos são compostos de quatro (4) estrofes. Havendo só três (3), repetimos a última linha; no caso de cinco (5), observa-se a flexa (+), com uma pequena pausa e a continuidade da frase melódica; e quando forem seis (6), pode-se repetir a mesma frase melódica duas vezes, conforme o sinal indicativo de repetição na partitura.

Salmo responsorial

Música: Ir. Míria T. Kolling

SL 95 (94)

Partituras Online: http://www.cantemos.com.br

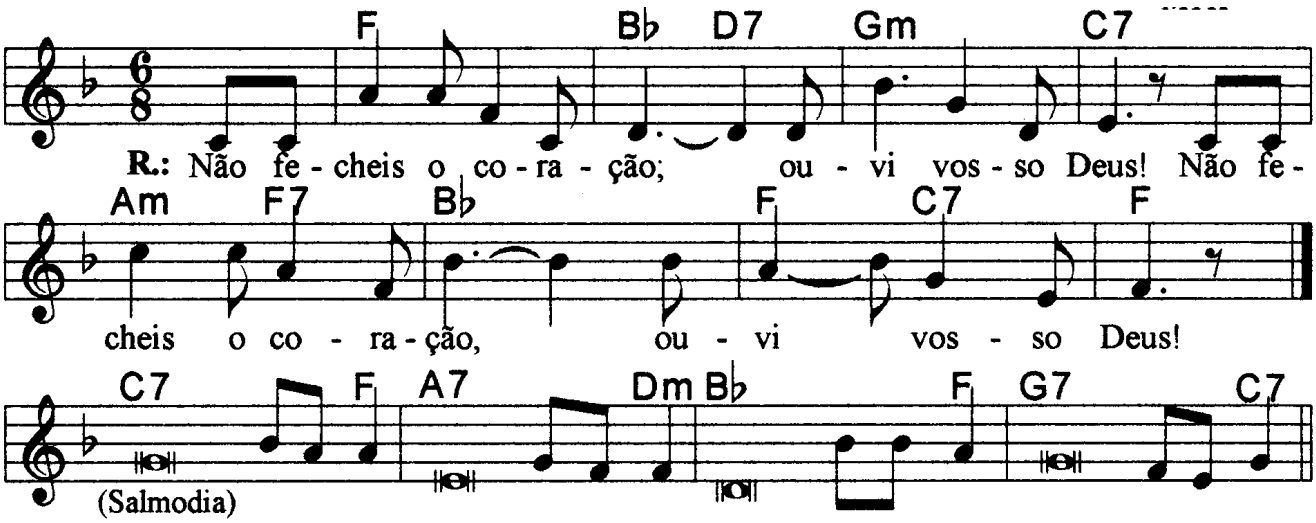

Fa Sib Re7 Solm Do7 Lam Fa7 Sib Fa Do7 Fa
Não fecheis o coração; ouvi vosso Deus! / Não fecheis o coração; ouvi vosso Deus!

Do7 Fa La7 Rem
1. Vinde exultemos de alegria no Senhor, / aclamemos o Rochedo que nos salva!
Sib Fa Sol7 Do
Ao seu encontro caminhemos com louvores, / e com cantos de alegria o celebremos!

Do7 Fa La7 Rem
2. Vinde adoremos e prostremo-nos por terra, / e ajoelhemos ante o Deus que nos criou!
Sib Fa
Porque ele é o nosso Deus, nosso Pastor, / + e nós somos o seu povo e seu rebanho,
Sol7 Do
As ovelhas que conduz com sua mão.

Do7 Fa La7 Rem
3. Oxalá ouvísseis hoje a sua voz; / Não fecheis os corações como em Meriba,
Sib Fa
Como em massa, no deserto, aquele dia, / + em que outrora vossos pais me provocaram,
Sol7 Do
Apesar de terem visto as minhas obras.

Observações:

Em geral os salmos são compostos de quatro (4) estrofes. Havendo só três (3), repetimos a última linha; no caso de cinco (5), observa-se a flexa (+), com uma pequena pausa e a continuidade da frase melódica; e quando forem seis (6), pode-se repetir a mesma frase melódica duas vezes, conforme o sinal indicativo de repetição na partitura.

Observações:

Em geral os salmos são compostos de quatro (4) estrofes. Havendo só três (3), repetimos a última linha; no caso de cinco (5), observa-se a flexa (+), com uma pequena pausa e a continuidade da frase melódica; e quando forem seis (6), pode-se repetir a mesma frase melódica duas vezes, conforme o sinal indicativo de repetição na partitura.

Salmo responsorial

Música: Ir. Miria T. Kolling

SL 51 (50)

Partituras Online: http://www.cantemos.com.br

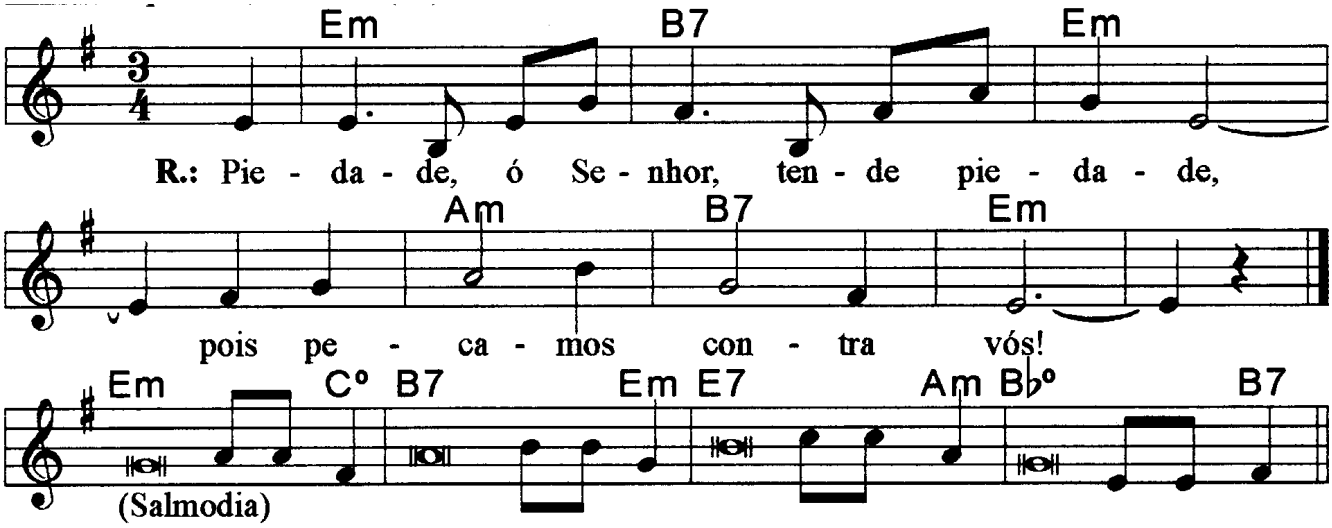

Mim Si7 Mim Lam Si7 Mim
<u>Refrão</u>: Piedade, ó Senhor, tende piedade, pois pecamos contra vós.

Mim Do Si7 Mim
1. Tende piedade ó meu Deus misericórdia! / Na imensidão de vosso amor, purificai-me!
Mi7 lam Sib Si7
Lavai-me todo inteiro do pecado, / e apagai completamente a minha culpa!

Mim Do Si7 Mim
2. Eu reconheço toda a minha iniqüidade, / o meu pecado está sempre à minha frente.
Mi7 lam Sib Si7
Foi contra vós, só contra vós, que eu pequei, / e pratiquei o que é mau aos vossos olhos!

Mim Do Si7 Mim
3. Criai em mim um coração que seja puro, / dai-me de novo um espírito decidido.
Mi7 lam Sib Si7
Ó Senhor, não me afasteis de vossa face, / nem retireis de min o vosso Santo Espírito!

Mim Do Si7 Mim
4. Dai-me de novo a alegria de ser salvo / e confirmai-me com espírito generoso!
Mi7 lam Sib Si7
Abri meus lábios, ó Senhor, para cantar, / e minha boca anunciará vosso louvor!

Salmo responsorial

Música: Ir. Míria T. Kolling

SL 98 (97)

Partituras Online: http://www.cantemos.com.br

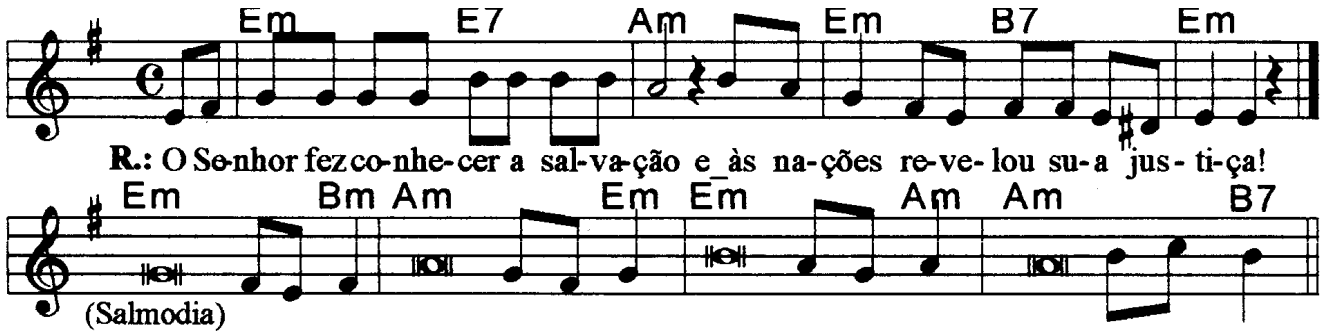

Mim Mi7 Lam Mim Si7 Mim
O Senhor fez conhecer a salvação / e às nações revelou sua justiça.

Mim Sim Lam Mim
1. Cantai ao Senhor Deus um canto novo / porque ele fez prodígios!
Mim Lam Si7
Sua mão e o seu braço forte e santo / alcançaram-lhe a vitória!

Mim Sim Lam Mim
2. O Senhor fez conhecer a salvação, / e às nações sua justiça
Mim Lam Si7
Recordou o seu amor sempre fiel / pela casa de Israel.

Mim Sim Lam Mim
3. Os confins do universo contemplaram / a salvação do nosso Deus.
Mim Lam Si7
Aclamai o Senhor Deus, ó terra inteira, / alegrai-vos e exultai!

Salmo 145 (144)

Música: Ir. Miria T. Kolling

18º domingo tempo comum - A

Partituras Online: http://www.cantemos.com.br

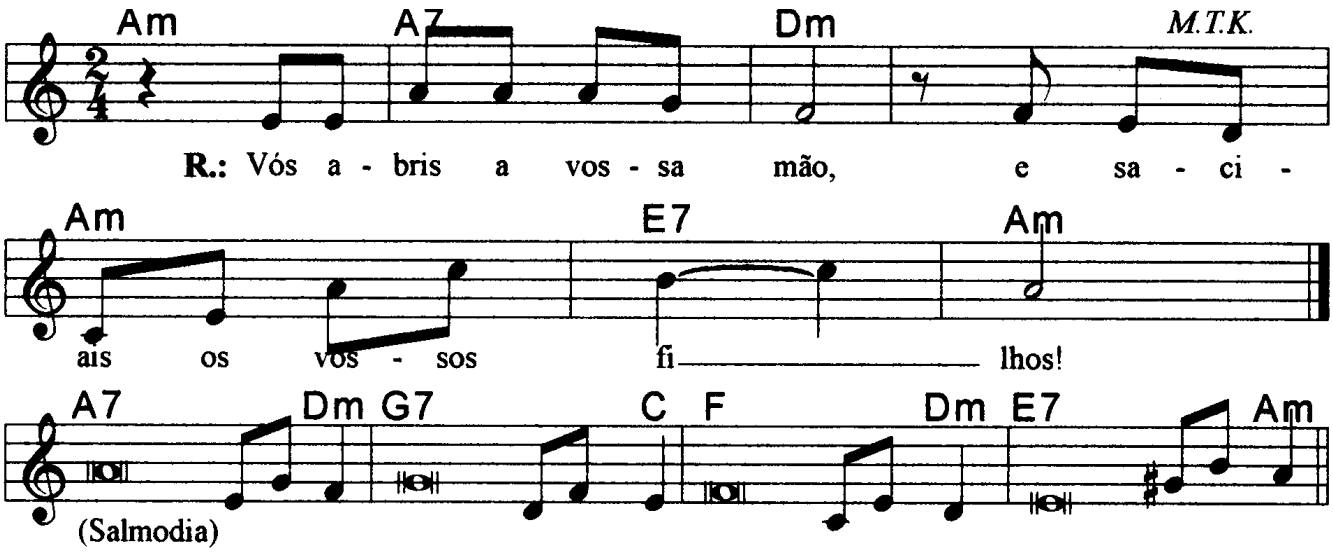

Lam La7 Rem Lam Mi7 Lam
<u>Refrão</u>: Vós abris a vossa mão, / e saciais os vossos filhos.

La7 Re m Sol7 Do
1. Misericórdia e piedade é o Senhor, / ele é amor, é paciência, é compaixão.
Fa Rem Mi7 Lam
O Senhor é muito bom para com todos, / sua ternura abraça toda a criatura.

La7 Re m Sol7 Do
2. Todos os olhos, ó Senhor, em vós esperam / e vós lhes dais no tempo certo o alimento
Fa Rem Mi7 Lam
Vós abris a vossa mão prodigamente / e saciais todo ser vivo com fartura.

La7 Re m Sol7 Do
3. É justo o Senhor em seus caminhos, / é santo em toda obra que ele faz.
Fa Rem Mi7 Lam
Ele está perto da pessoa que o invoca, / de todo aquele que o invoca lealmente.

Salmo Responsorial (Missa da Ceia do Senhor) Ir. Miria T. Kolling

SL 116 (115)

Partituras Online: http://www.cantemos.com.br

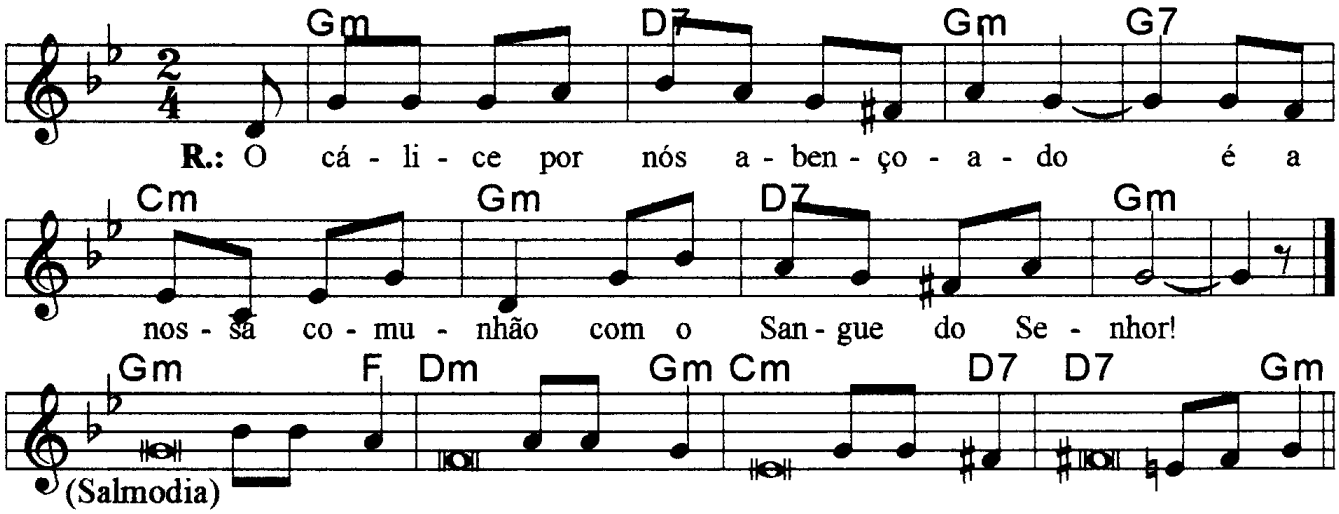

Solm Re7 Solm Sol7 Dom Solm Re7 Solm
O cálice por nós abençoado / é a nossa comunhão com o Sangue do Senhor!

Solm Fa Rem Solm
1. Que poderei retribuir ao Senhor Deus / por tudo aquilo que ele fez em meu favor?
Dom Re Re7 Solm
Elevo o cálice da minha salvação, / invocando o nome santo do Senhor.

Solm Fa Rem Solm
2. É sentida por demais pelo Senhor / a morte de seus santos, seus amigos,
Dom Re Re7 Solm
Eis que sou o vosso servo, ó Senhor, / mas me quebrastes os grilhões da escravidão!

Solm Fa Rem Solm
3. Por isso oferto um sacrifício de louvor, / invocando o nome santo do senhor.
Dom Re Re7 Solm
Vou cumprir minhas promessas ao senhor / na presença de seu povo reunido.

Salmo responsorial

Música: Ir. Miria T. Kolling

SL 115 (114)

Partituras Online: http://www.cantemos.com.br

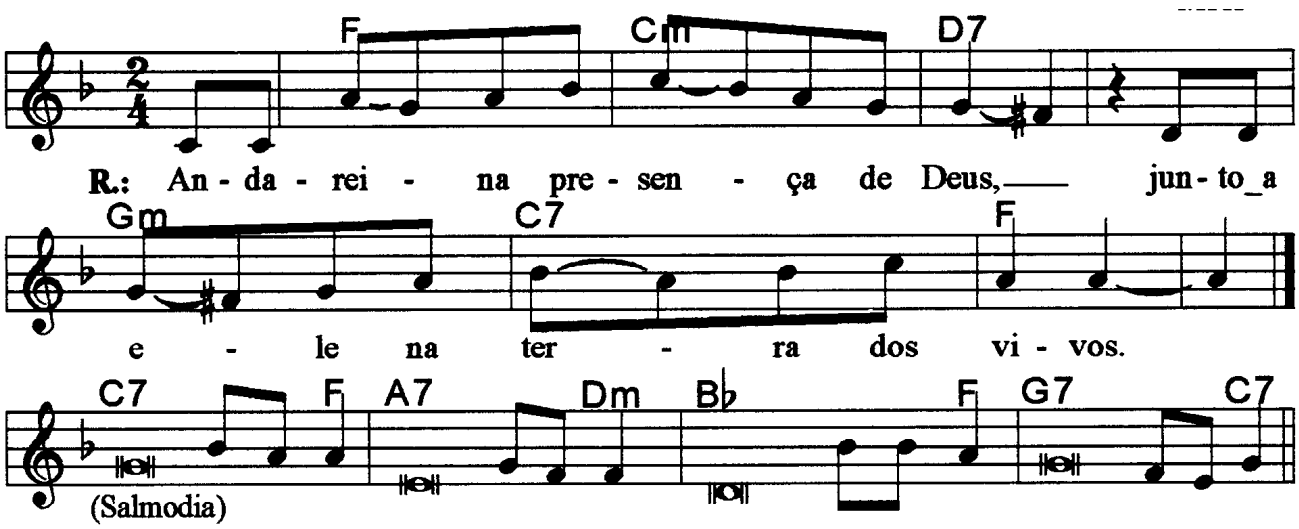

Refrão: Fa Andarei na Dom presença de Re7 Deus, / Solm junto a Do7 ele , Fa na terra dos vivos

---

1. Do7 Eu amo o Senhor, Fa porque ouve / La7 o grito Rem da minha oração.
   Sib Inclinou Fa para mim seu ouvido, / Sol7 no dia Do7 em que eu o invoquei.

---

2. Do7 Prendiam-me as cordas da morte, / + Fa apertavam-me os laços do abismo;
   La7 Invadiam-me angústia Rem e tristeza;
   Sib Eu então Fa invoquei o Senhor / Sol7 "Salvai, ó Do7 Senhor, minha vida!"

---

3. Do7 O Senhor é Fa justiça e bondade, / La7 nosso Deus Rem é amor-compaixão.
   Sib É o Senhor Fa quem defende os humildes; / Sol7 eu estava Do7 oprimido e salvou-me.

---

4. Do7 Libertou minha vida da morte, / + Fa enxugou de meus olhos o pranto
   La7 E livrou Rem os meus pés do tropeço.
   Sib Andarei Fa na presença de Deus, / Sol7 junto a ele Do7 na terra dos vivos.

Salmo responsorial

Música: Ir. Míria T. Kolling

SL 67 (66)

Partituras Online: http://www.cantemos.com.br

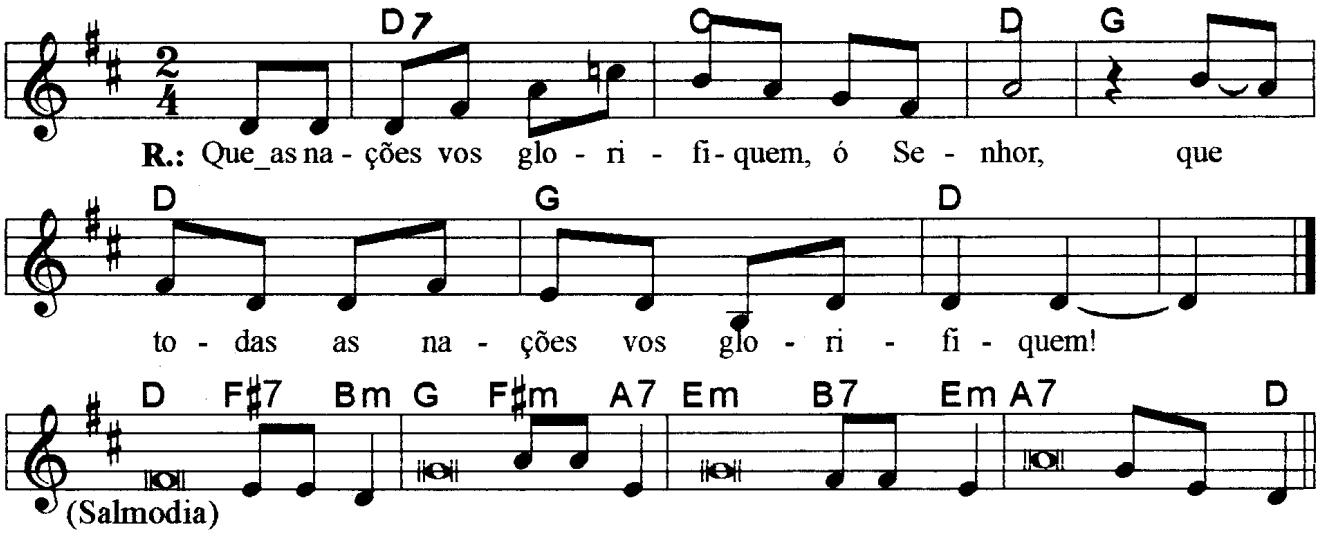

Re7 Sol Re Sol Re Sol Re
Que as nações vos glorifiquem ó Senhor, / que todas as nações vos glorifiquem!

Re F#7 Sim Sol Fa#m La7
1. Que Deus nos dê a sua graça e sua benção, / e sua face resplandeça sobre nós!
Mim Si7 Mim La7 Re
Que na terra se conheça o seu caminho / e sua salvação por entre os povos.

Re Fa#7 Sim Sol Fa#m La7
2. Exulte de alegria a terra inteira, / pois julgais o universo com justiça;
Mim Si7 Mim La7 Re
Os povos governais com retidão, / e guiais, em toda a terra, as nações.

Re Fa#7 Sim Sol Fa#m La7
3. Que as nações vos glorifiquem, ó Senhor / que todas as nações vos glorifiquem!
Mim Si7 Mim La7 Re
Que o Senhor e nosso Deus nos abençoe, / e o respeitem os confins de toda a terra!

Salmo responsorial

Música: André Zamur

SL 51 (50)

Partituras Online: http://www.cantemos.com.br

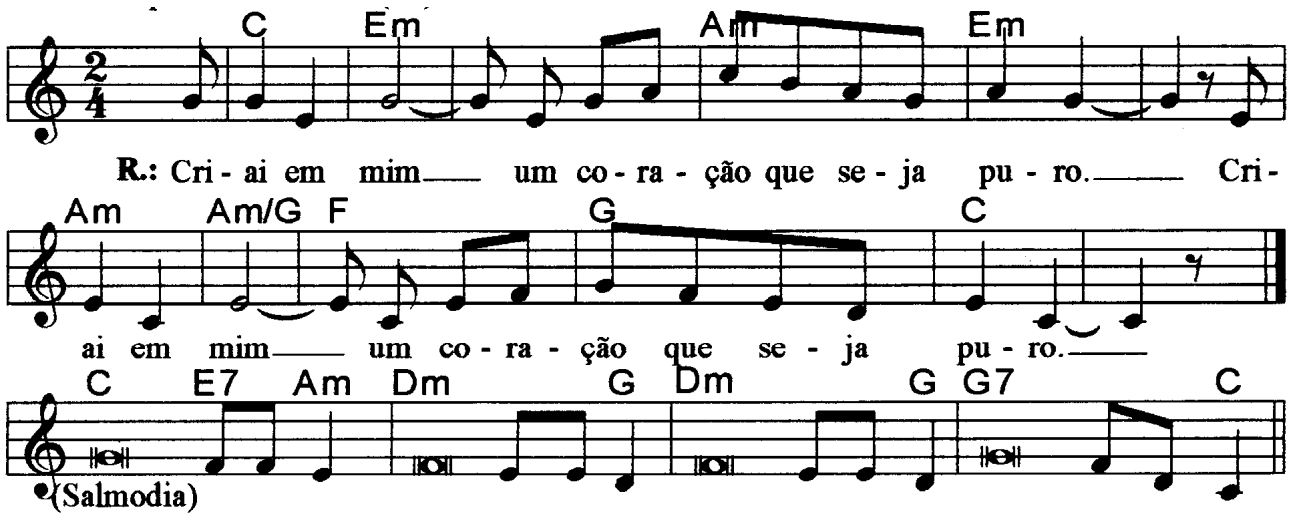

Do Mim Lam Mim Lam Sol Do
Criai em mim um coração que seja puro. / Criai em mim um coração que seja puro.

Do Mi7 Lam Rem Sol
1. Tende piedade, ó meu Deus, misericórdia! / Na imensidão de vosso amor, purificai-me!
Rem Sol Sol7 Do
Lavai-me todo inteiro do pecado, / e apagai completamente a minha culpa!

Do Mi7 Lam Rem Sol
2. Criai em mim um coração que seja puro, / dai-me de novo um espírito decidido.
Rem Sol Sol7 Do
Ó Senhor, não me afasteis de vossa face, / nem retireis de mim o vosso Santo Espírito!

Do Mi7 Lam Rem Sol
3. Dai-me de novo a alegria de ser salvo / e confirmai-me com espírito generoso!
Rem Sol Sol7 Do
Ensinarei vosso caminho aos pecadores, / e para vós se voltarão os transviados.

Salmo 90 (89) Retirado do Hinário Litúrgico

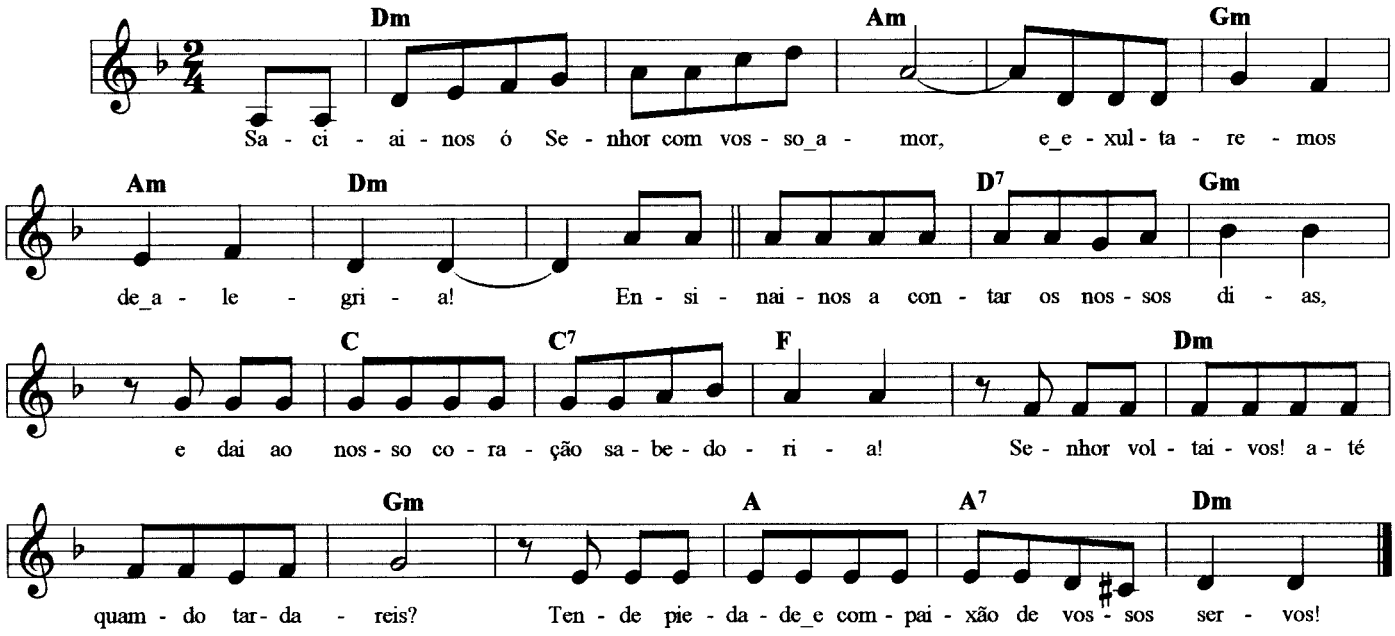

Rem Lam Solm Lam Rem
<u>Refrão</u>: Saciai-nos, ó Senhor, com vosso amor, e exultaremos de alegria!

Rem Re7 Solm Do Do7 Fa
1. Ensinai-nos a cantar os nossos dias / e dai ao nosso coração sabedoria!
Rem Solm La La7 Rem
Senhor, voltai-vos! Até quando tardareis? / Tende piedade e compaixão de vossos servos!

Rem Re7 Solm Do Do7 Fa
2. Saciai-nos, de manhã, com vosso amor / e exultaremos de alegria todo o dia.
Rem Solm La La7 Rem
Alegrai-nos pelos dias que sofremos, / pelos anos que passamos na desgraça.

Rem Re7 Solm Do Do7 Fa
3. Manifestai a vossa obra a vossos servos / e a seus filhos revelai a vossa glória!
Rem Solm La La7 Rem
Que a bondade do Senhor e nosso Deus / repouse sobre nós e nos conduza!

Salmo 145 (144)

Música: Ir. Miria T. Kolling

25º domingo tempo comum - A

Partituras Online: http://www.cantemos.com.br

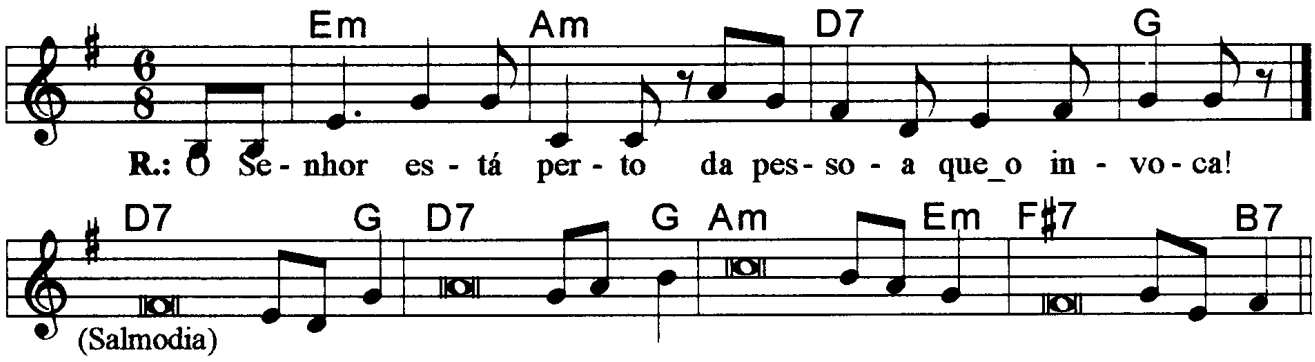

<u>Refrão</u>: O Senhor esta perto / da pessoa que o invoca!
(Mim Lam Re7 Sol)

---

1. Todos os dias haverei de bendizer-vos, / hei de louvar o vosso nome para sempre.
(Re7 Sol Re7 Sol)
Grande é o Senhor e muito digno de louvores, / e ninguém pode medir sua grandeza.
(Lam Mim Fa# Si7)

---

2. Misericórdia e piedade é o Senhor, / ele é amor, é paciência, é compaixão.
(Re7 Sol Re7 Sol)
O Senhor é muito bom para com todos, / sua ternura abraça toda criatura.
(Lam Mim Fa# Si7)

---

3. É justo o Senhor em seus caminhos, / é santo em toda a obra que ele faz.
(Re7 Sol Re7 Sol)
Ele está perto da pessoa que o invoca, / de todo aquele que o invoca lealmente.
(Lam Mim Fa# Si7)

LIBERTAÇÃO, DOM E COMPROMISSO

Dt 26, 4-10
Sl 91(90)
Rm 10, 8-13
Lc 4, 1-13

Salmo Responsorial - Sl 91(90)

M.T.K.

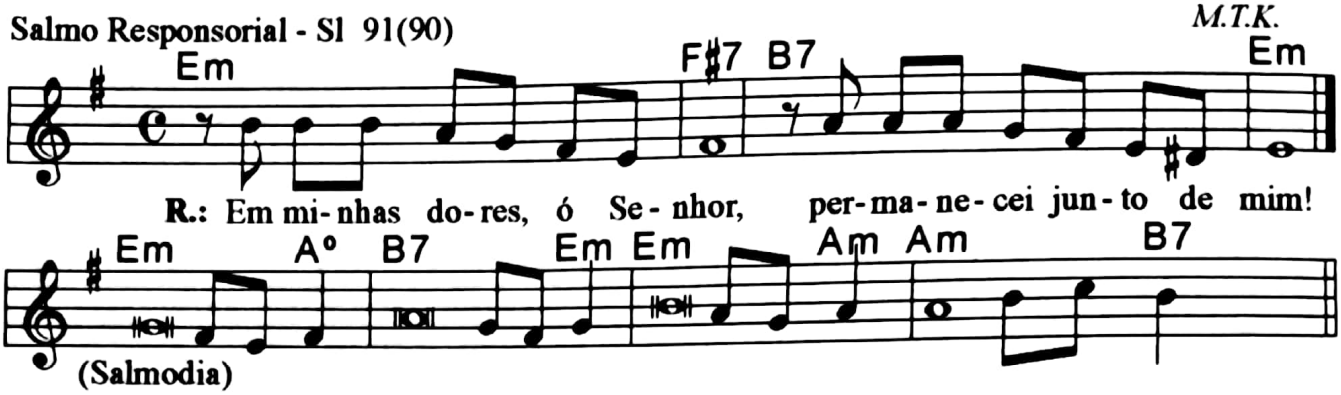

R.: Em minhas dores, ó Senhor,
permanecei junto de mim!

-Quem habita ao abrigo do Altíssimo*
e vive à sombra do Senhor onipotente,
-diz ao Senhor: "Sois meu refúgio e proteção*
sois o meu Deus, no qual confio inteiramente."

-Nenhum mal há de chegar perto de ti,*
nem a desgraça baterá à tua porta;
-pois o Senhor deu uma ordem a seus anjos*
para em todos os caminhos te guardarem.

-Haverão de te levar em suas mãos,*
para o teu pé não se ferir nalguma pedra.
-Passarás por sobre cobras e serpentes,*
pisarás sobrre leões e outras feras.

-"Porque a mim se confiou, hei de livrá-lo*
e protegê-lo, pois meu nome ele conhece.
-ao invocar-me hei de ouví-lo e atendê-lo*
e a seu lado eu estarei em suas dores.

Aclamação ao Evangelho - Mt 4,4b

R.: Louvor e glória a ti, Senhor,
Cristo, Palavra de Deus.
V.: O homem não vive somente de pão,
mas de toda palavra da boca de Deus.

Scanned by CamScanner

Salmo responsorial

Música: Ir. Miria T. Kolling

SL 95 (94)

Partituras Online: http://www.cantemos.com.br

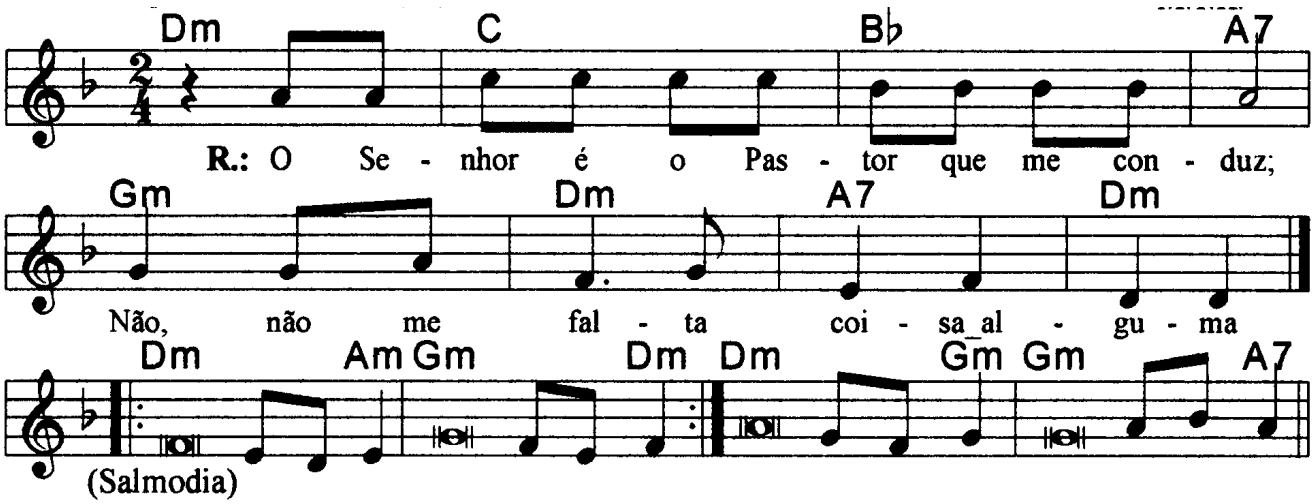

Rem Do Sib La7 Solm Rem La7 Rem
O Senhor é o Pastor que me conduz; / Não, não me falta coisa alguma.

Rem Lam Solm Rem
1. O Senhor é o Pastor que me conduz; / não me falta coisa alguma.
Rem Lam Solm Rem
Pelos prados e campinas verdejantes / ele me leva a descansar
Rem Solm La7
Para as águas repousantes me encaminha, / e restaura as minhas forças.

Rem Lam Solm Rem
2. Ele me guia no caminho mais seguro, / pela honra do seu nome.
Rem Lam Solm Rem
Mesmo que eu passe pelo vale tenebroso, / nenhum mal eu temerei.
Rem Solm La7
Estais comigo com bastão e com cajado. / Eles me dão a segurança!

Rem Lam Solm Rem
3. Preparais à minha frente uma mesa, / bem à vista do inimigo;
Rem Solm La7
Com óleo vós ungis minha cabeça, / e o meu cálice transborda.

Rem Lam Solm Rem
4. Felicidade e todo o bem hão de seguir-me, / por toda a minha vida;
Rem Solm La7
E, na casa do Senhor, habitarei / pelos tempos infinitos.

Salmo responsorial

Música: Ir. Míria T. Kolling

SL 34 (33)

Partituras Online: http://www.cantemos.com.br

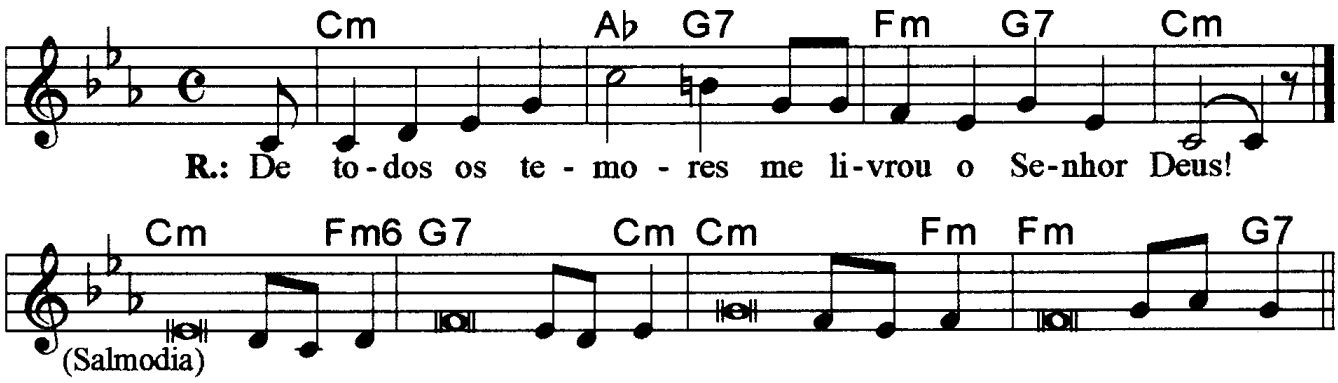

Refrão: Dom Lab Sol7 Fam Sol7 Dom
De todos os temores me livrou o Senhor Deus!

---

1. Dom Fam Sol7 Dom
Bendirei o Senhor Deus em todo o tempo, / seu louvor estará sempre em minha boca.
Dom Fam Sol7
Minha alma se gloria no Senhor; / que ouçam os humildes e se alegrem!

---

2. Dom Fam Sol7 Dom
Comigo engrandecei ao Senhor Deus, / exaltemos todos juntos o seu nome!
Dom Fam Sol7
Todas as vezes que o busquei, ele me ouviu, / e de todos os temores me livrou.

---

3. Dom Fam Sol7 Dom
Contemplai a sua face e alegrai-vos, / e vosso rosto não se cubra de vergonha!
Dom Fam Sol7
Este infeliz gritou a Deus, e foi ouvido, / e o Senhor o libertou de toda a angústia.

---

4. Dom Fam Sol7 Dom
O anjo do Senhor vem acampar / ao redor dos que o temem, e os salva.
Dom Fam Sol7
Provai e vede quão suave é o Senhor! / Feliz o homem que tem nele o seu refúgio!

Salmo 103 (104)

Música: Ir. Miria T. Kolling

24º domingo tempo comum - A

Partituras Online: http://www.cantemos.com.br

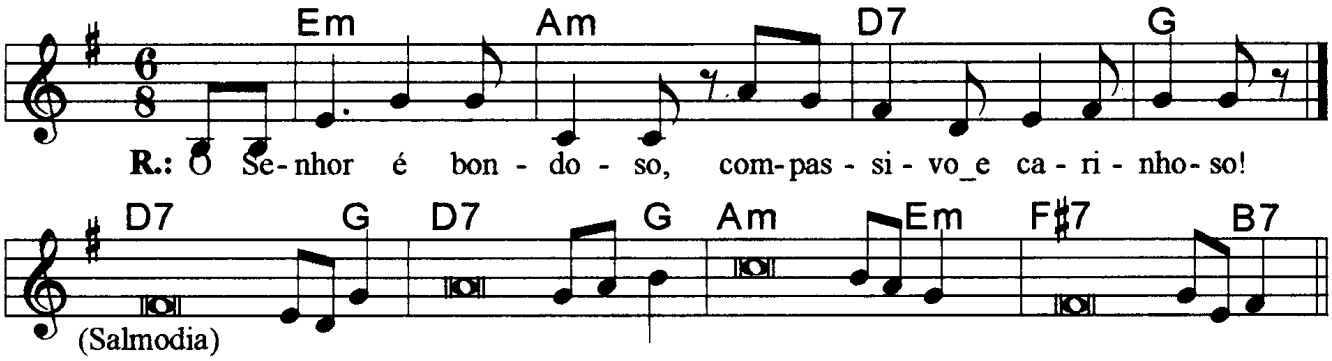

<u>Refrão</u>: O Senhor é bondoso, / compassivo e carinhoso.
(Mim Lam Re7 Sol)

---

1. Bendize, ó minha alma, ao Senhor, / e todo o meu ser seu santo nome!
   (Re7 Sol Re7 Sol)
   Bendize, ó minha alma, ao Senhor, / não te esqueças de nenhum de seus favores!
   (Lam Mim Fa# Si7)

---

2. Pois ele te perdoa toda a culpa, / e cura toda a tua enfermidade;
   (Re7 Sol Re7 Sol)
   Da sepultura ele salva a tua vida / e te cerca de carinho e compaixão.
   (Lam Mim Fa# Si7)

---

3. Não fica sempre repetindo as suas queixas, / nem guarda eternamente o seu rancor.
   (Re7 Sol Re7 Sol)
   Não nos trata como exigem nossas faltas, / nem nos pune em proporção as nossas culpas.
   (Lam Mim Fa# Si7)

---

4. Quanto os céus por sobre a terra se elevam, / tanto é grande o seu amor aos que o temem;
   (Re7 Sol Re7 Sol)
   Quanto dista o nascente do poente, / tanto afasta para longe nossos crimes.
   (Lam Mim Fa# Si7)

Salmo responsorial

Música: Ir. Miria T. Kolling

SL 98 (97)

Partituras Online: http://www.cantemos.com.br

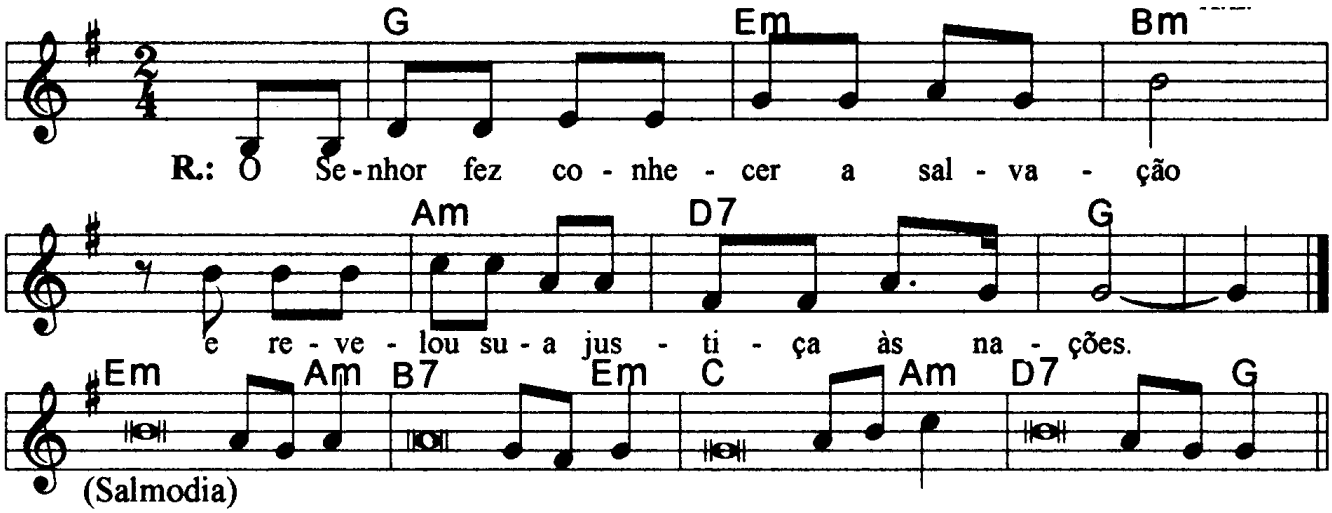

Sol Mim Sim Lam Re7 Sol
O Senhor fez conhecer a salvação / e revelou sua justiça às nações.

Mim Lam Si7 Mim
1. Cantai ao Senhor Deus um canto novo, / porque ele fez prodígios!
Do Lam Re7 Sol
Sua mão e o seu braço forte e santo / alcançaram-lhe a vitória!

Mim Lam Si7 Mim
2. O Senhor fez conhecer a salvação / e às nações, sua justiça;
Do Lam Re7 Sol
Recordou o seu amor sempre fiel, / pela casa de Israel.

Mim Lam Si7 Mim
3. Os confins do universo contemplaram / a salvação do nosso Deus.
Do Lam Re7 Sol
Aclamai o Senhor Deus, ó terra inteira, / alegrai-vos e exultai!

Salmo 25 (24)

Música: Ir. Miria T. Kolling

3º domingo tempo comum - B

Partituras Online: http://www.cantemos.com.br

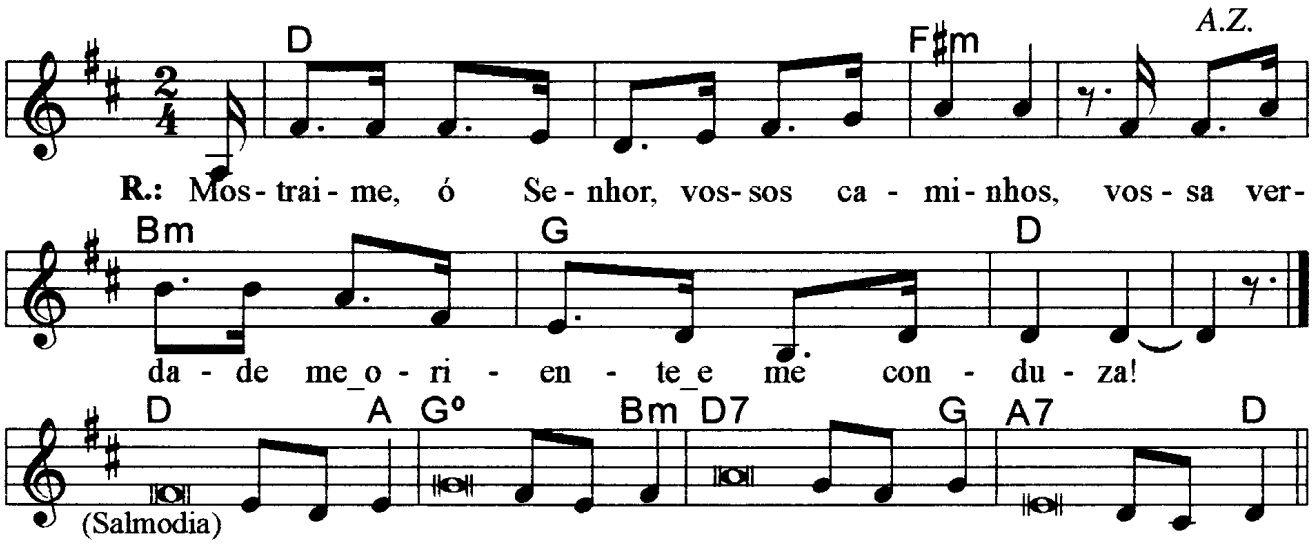

D F#m Bm G D
Mostrai-me, ó Senhor, vossos caminhos, / vossa verdade me oriente e me conduza!

D A G Bm
1. Mostrai-me, ó Senhor, vossos caminhos, / e fazei-me conhecer a vossa estrada!
D7 G A7 D
Vossa verdade me oriente e me conduza, / porque sois o Deus da minha salvação;

D A G Bm
2. Recordai, Senhor meu Deus, vossa ternura / e a vossa compaixão que são eternas!
D7 G A7 D
De mim lembrai-vos, porque sois misericórdia / e sois bondade sem limites, ó Senhor!

D A G Bm
3. O Senhor é piedade e retidão, / e reconduz ao bom caminho os pecadores.
D7 G A7 D
Ele dirige os humildes na justiça, / e aos pobres ele ensina o seu caminho.

Salmo responsorial

Música: Ir. Miria T. Kolling

SL 33 (32)

Partituras Online: http://www.cantemos.com.br

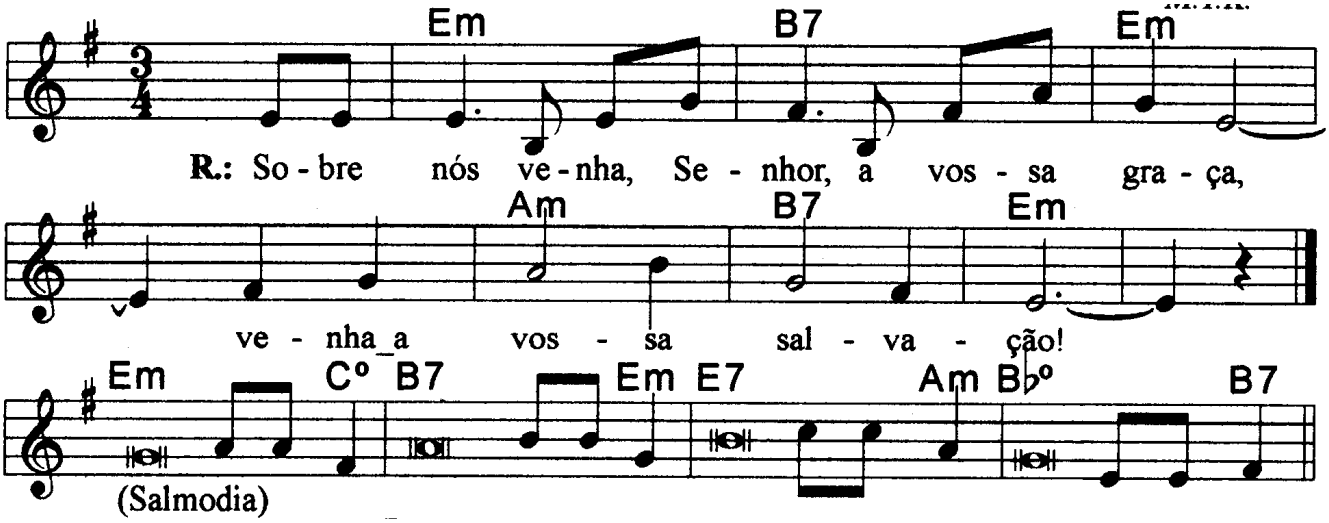

<u>Refrão</u>: Sobre nós venha, Senhor, a vossa graça, / venha a vossa salvação!

(Mim Si7 Mim Lam Si7 Mim)

---

1. Pois reta é a Palavra do Senhor, / e tudo o que ele faz merece fé.
   (Mim Do Si7 Mim)
   Deus ama o direito e a justiça, / transborda em toda a terra a sua graça.
   (Mi7 lam Sib Si7)

---

2. Mas o Senhor pousa o olhar sobre os que o temem, / e que confiam esperando em seu amor,
   (Mim Do Si7 Mim)
   Para da morte libertar as suas vidas / e alimentá-los quando é tempo de penúria.
   (Mi7 lam Sib Si7)

---

3. No Senhor nós esperamos confiantes, / porque ele é nosso auxílio e proteção!
   (Mim Do Si7 Mim)
   Sobre nós venha, Senhor, a vossa graça, / da mesma forma que em vós nos esperamos!
   (Mi7 lam Sib Si7)

Salmo responsorial

Música: Ir. Miria T. Kolling

SL 123 (122)

Partituras Online: http://www.cantemos.com.br

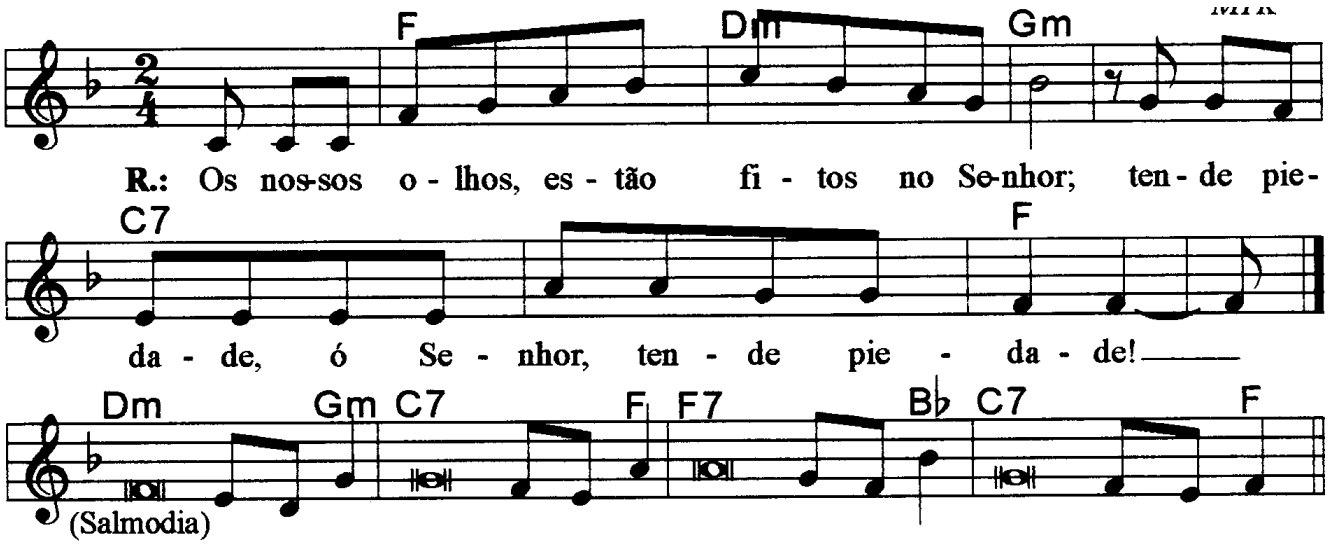

Fa Rem Solm Do7 Fa
Os nossos olhos estão fitos no Senhor, / tende piedade, ó Senhor, tende piedade!

Rem Solm Do7 Fa
1. Eu levanto os meus olhos para vós, / que habitais nos altos céus.
Fa7 Sib Do7 Fa
Como os olhos dos escravos estão fitos / nas mãos do seu Senhor.

Rem Solm Do7 Fa
2. Como os olhos das escravas estão fitos / nas mãos de sua senhora.
Fa7 Sib Do7 Fa
Assim os nossos olhos, no Senhor, / até de nós ter piedade.

Rem Solm Do7 Fa
3. Tende piedade, ó Senhor, tende piedade; / já é demais esse desprezo!
Fa7 Sib Do7 Fa
Estamos fartos do escárnio dos ricaços / e do desprezo dos soberbos!

Salmo responsorial

Música: Ir. Míria T. Kolling

SL 47 (46)

Partituras Online: http://www.cantemos.com.br

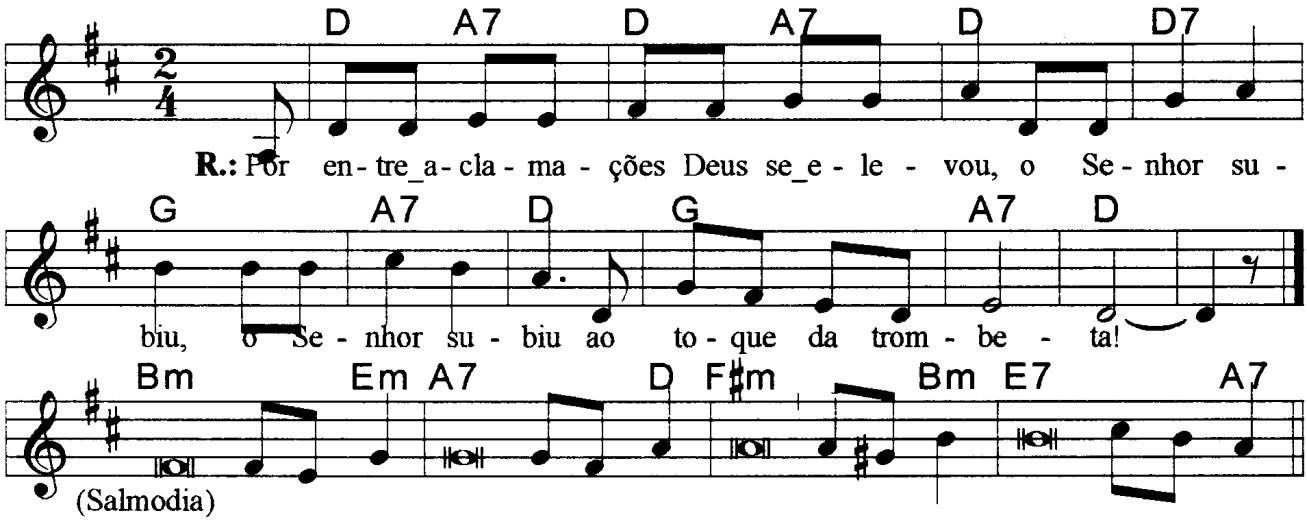

Re La Re La7 Re Re7 Sol La7 Re Sol La7 Re

Por entre aclamações Deus se elevou, / o Senhor subiu, o Senhor subiu ao toque da trombeta.

Sim Mim La7 Re

1. Povos todos do universo, batei palmas, / gritai a Deus aclamações de alegria!

Fa#m Sim Mi7 La7

Porque sublime é o Senhor, o Deus Altíssimo, / o soberano que domina toda a terra.

Sim Mim La7 Re

2. Por entre aclamações Deus se elevou, / o Senhor subiu ao toque da trombeta.

Fa#m Sim Mi7 La7

Salmodiai ao nosso Deus ao som da harpa, / salmodiai ao som da harpa ao nosso Rei!

Sim Mim La7 Re

3. Porque Deus é o grande Rei de toda a terra, / ao som da harpa acompanhai os seus louvores!

Fa#m Sim Mi7 La7

Deus reina sobre todas as nações, / está sentado no seu trono glorioso.

Salmo responsorial

Música: Ir. Miria T. Kolling

SL 50 (49)

Partituras Online: http://www.cantemos.com.br

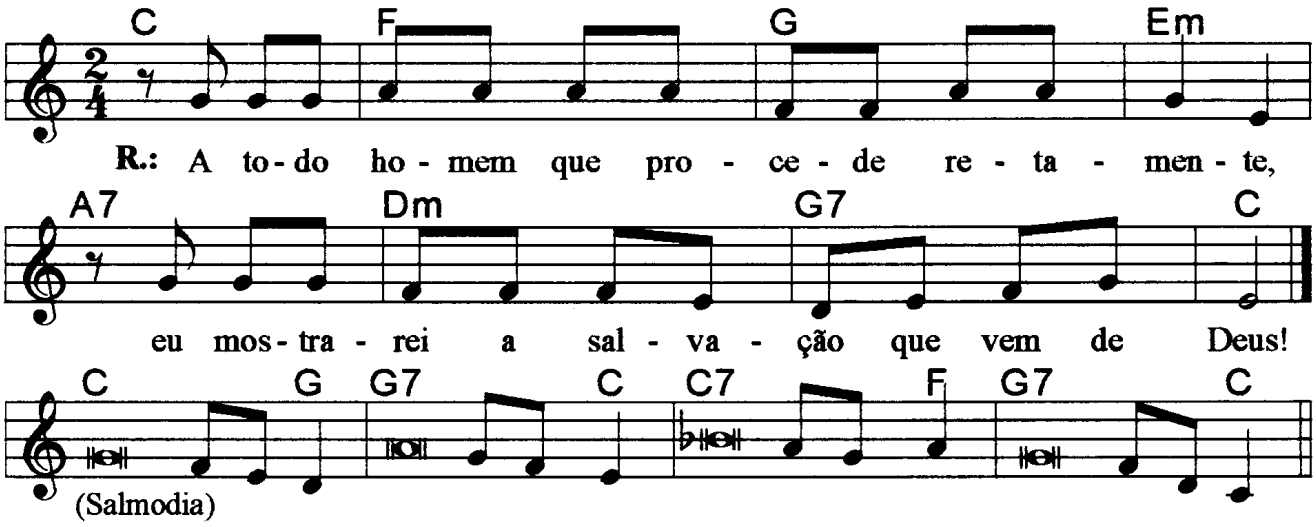

Do Fa Sol Mim La7 Rem Sol7 Do
A todo homem que procede retamente, / eu mostrarei a salvação que vem de Deus.

Do Sol Sol7 Do
1. Falou o Senhor Deus, chamou a terra, / do sol nascente ao sol poente a convocou.
Do7 Fa Sol7 Do
Eu não venho censurar teus sacrifícios, / pois sempre estão perante mim teus holocaustos.

Do Sol Sol7 Do
2. Não te diria , se com fome eu estivesse, / porque é meu o universo e todo o ser.
Do7 Fa Sol7 Do
Porventura comerei carne de touros? / Beberei, acaso, o sangue de carneiros?

Do Sol Sol7 Do
3. Imola a Deus um sacrifício de louvor / e cumpre os votos que fizeste ao Altíssimo.
Do7 Fa Sol7 Do
Invoca-me no dia da angústia, / e então te livrarei e hás de louvar-me.

Salmo responsorial

Música: Ir. Miria T. Kolling

SL 146 (145)

Partituras Online: http://www.cantemos.com.br

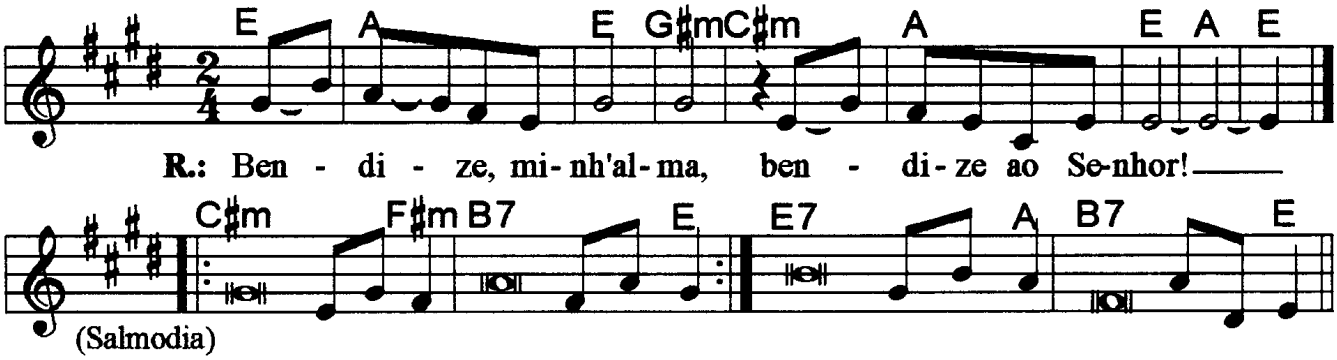

Mi La Mi Sol#m Do#m La Mi La Mi
<u>Refrão</u>: Bendize, minha alma, / bendize ao Senhor!

Do#m Fa#m Si7 Mi
1. O Senhor é fiel para sempre, / faz justiça aos que são oprimidos;
Mi7 La Si7 Mi
Ele dá alimento aos famintos. / é o Senhor quem liberta os cativos.

Do#m Fa#m Si7 Mi
2. O Senhor abre os olhos aos cegos. / O Senhor faz erguer-se o caído;
Do#m Fa#m Si7 Mi
O Senhor ama aquele que é justo, / é o Senhor quem protege o estrangeiro.
Mi7 La Si7 Mi
Quem ampara a viúva e o órfão. / Mas confunde os caminhos dos maus.

Do#m Fa#m Si7 Mi
O Senhor reinará para sempre! / Ó Sião, o teu Deus reinará
Mi7 La Si7 Mi
Para sempre e por todos os séculos! / Para sempre e por todos os séculos!

Salmo responsorial

Música: Ir. Míria T. Kolling

SL 51 (50)

Partituras Online: http://www.cantemos.com.br

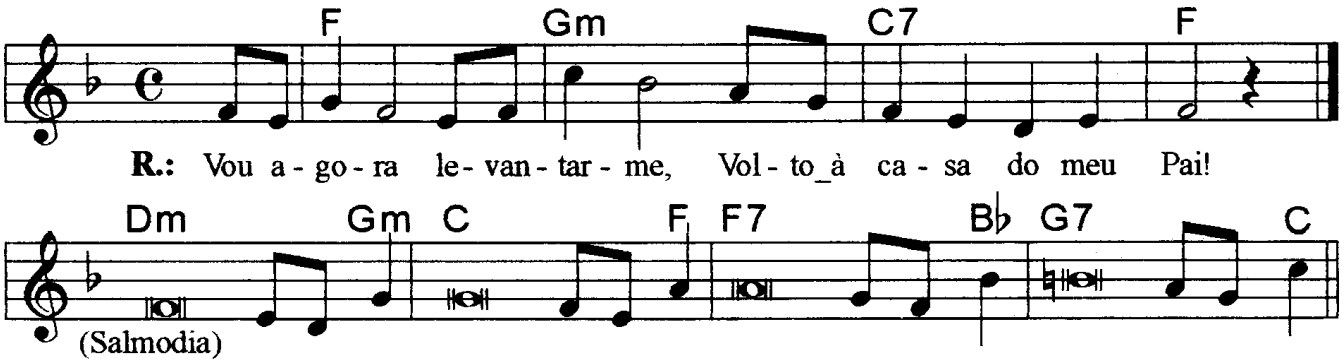

Refrão: Vou agora levantar-me, volto a casa do meu Pai!

(Fa Solm Do7 Fa)

---

1. Tende piedade, ó meu Deus, misericórdia! / Na imensidão de vosso amor purificai-me!
   (Rem Solm Do Fa)
   Lavai-me todo inteiro do pecado, / e apagai completamente a minha culpa!
   (Fa7 Sib Sol7 Do)

---

2. Criai em mim um coração que seja puro, / daí-me de novo um espírito decidido.
   (Rem Solm Do Fa)
   Ó Senhor, não me afasteis de vossa face, / nem retireis de mim o vosso Santo Espírito!
   (Fa7 Sib Sol7 Do)

---

3. Abri meus lábios, ó Senhor, para cantar, / e minha boca anunciará vosso louvor!
   (Rem Solm Do Fa)
   Meu sacrifício é minha alma penitente, / não desprezeis um coração arrependido!
   (Fa7 Sib Sol7 Do)

Salmo responsorial

Música: Ir. Miria T. Kolling

SL 25 (24)

Partituras Online: http://www.cantemos.com.br

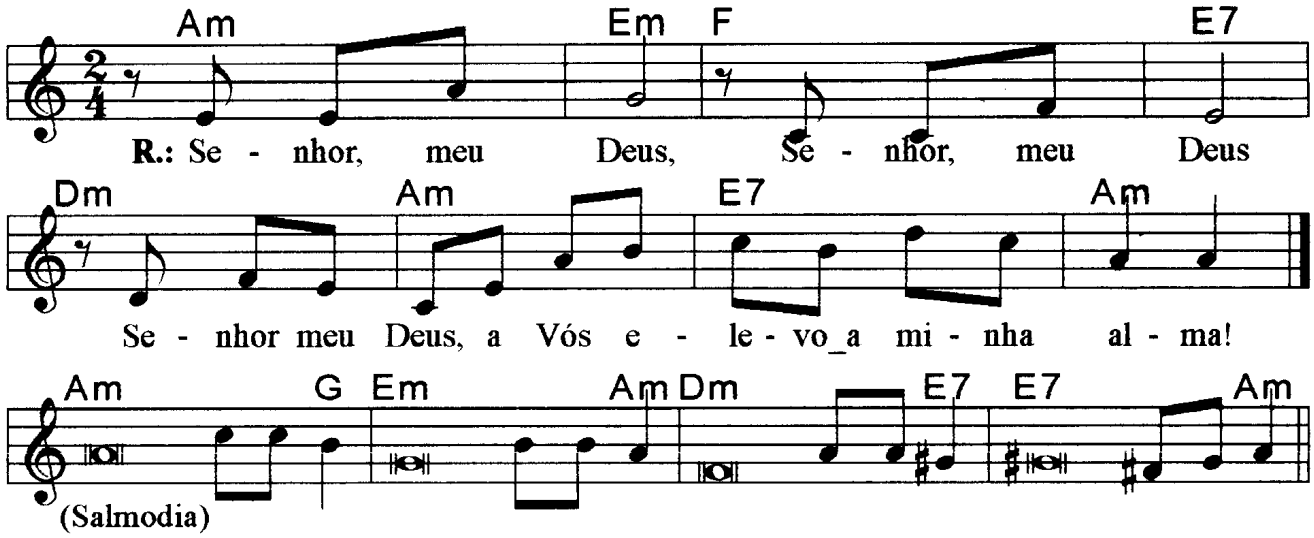

Lam Mim Fa Mi7 Rem Lam Mi7 Lam
Senhor, meu Deus, Senhor, meu Deus, Senhor, meu Deus, / a Vós elevo a minha alma!

Lam Sol Mim Lam
1. Mostrai-me, ó Senhor, vossos caminhos / e fazei-me conhecer a vossa estrada!
Rem Mi7 Mi7 Lam
Vossa verdade me oriente e me conduza, / porque sois o Deus da minha salvação!

Lam Sol Mim Lam
2. O Senhor é piedade e retidão, / e reconduz ao bom caminho os pecadores
Rem Mi7 Mi7 Lam
Ele dirige os humildes na justiça, / e aos pobres ele ensina o seu caminho.

Lam Sol Mim Lam
3. Verdade e amor são os caminhos do Senhor / para quem guarda sua Aliança e seus preceitos.
Rem Mi7 Mi7 Lam
O Senhor se torna íntimo aos que o temem / e lhes dá a conhecer sua Aliança.

Salmo responsorial

Música: Ir. Miria T. Kolling

SL 23 (22)

Partituras Online: http://www.cantemos.com.br

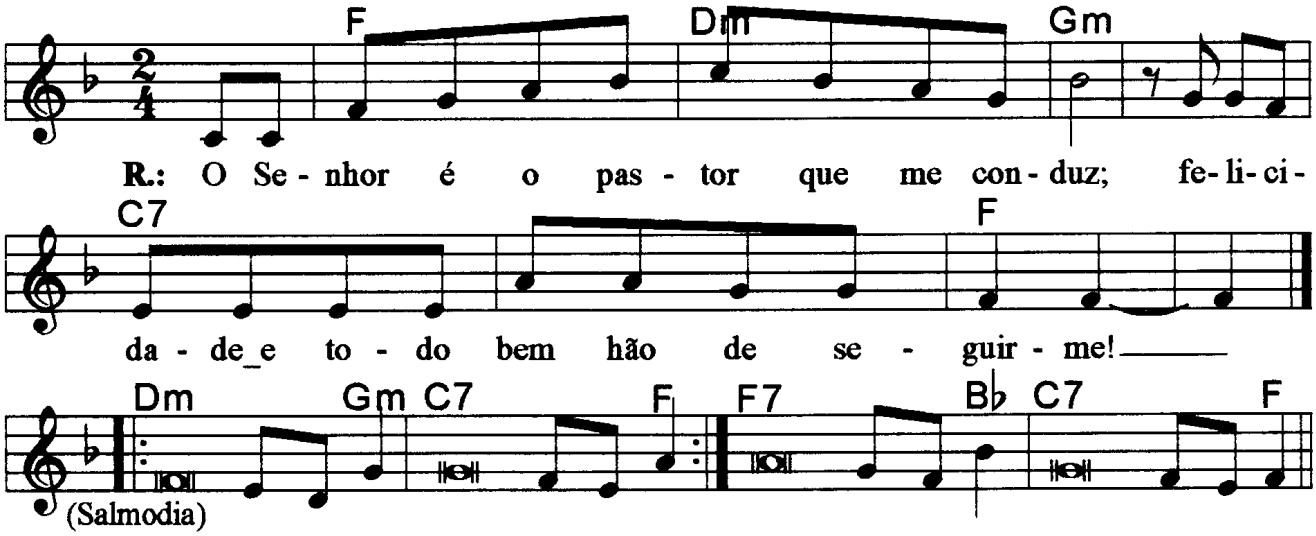

Fa Rem Solm Do7 Fa
O Senhor é o pastor que me conduz; / felicidade e todo bem hão de seguir-me!

Rem Solm Do7 Fa
1. O Senhor é o pastor que me conduz; / não me falta coisa alguma
Rem Solm Do7 Fa
Pelos prados e campinas verdejantes / ele me leva a descansar
Fa7 Sib Do7 Fa
Para as águas repousantes me encaminha, / e restaura as minhas forças.

Rem Solm Do7 Fa
2. Ele me guia no caminho mais seguro, / pela honra do seu nome.
Rem Solm Do7 Fa
Mesmo que eu passe pelo vale tenebroso, / nenhum mal eu temerei;
Fa7 Sib Do7 Fa
Estais comigo com bastão e com cajado; / eles me dão a segurança!

Rem Solm Do7 Fa
3. Felicidade e todo o bem hão de seguir-me / por toda a minha vida;
Fa7 Sib Do7 Fa
E na casa do Senhor, habitarei / pelos tempos infinitos.

Observações:

Em geral os salmos são compostos de quatro (4) estrofes. Havendo só três (3), repetimos a última linha; no caso de cinco (5), observa-se a flexa (+), com uma pequena pausa e a continuidade da frase melódica; e quando forem seis (6), pode-se repetir a mesma frase melódica duas vezes, conforme o sinal indicativo de repetição na partitura.

Salmo responsorial

Música: André Zamur

SL 97 (96)

Partituras Online: http://www.cantemos.com.br

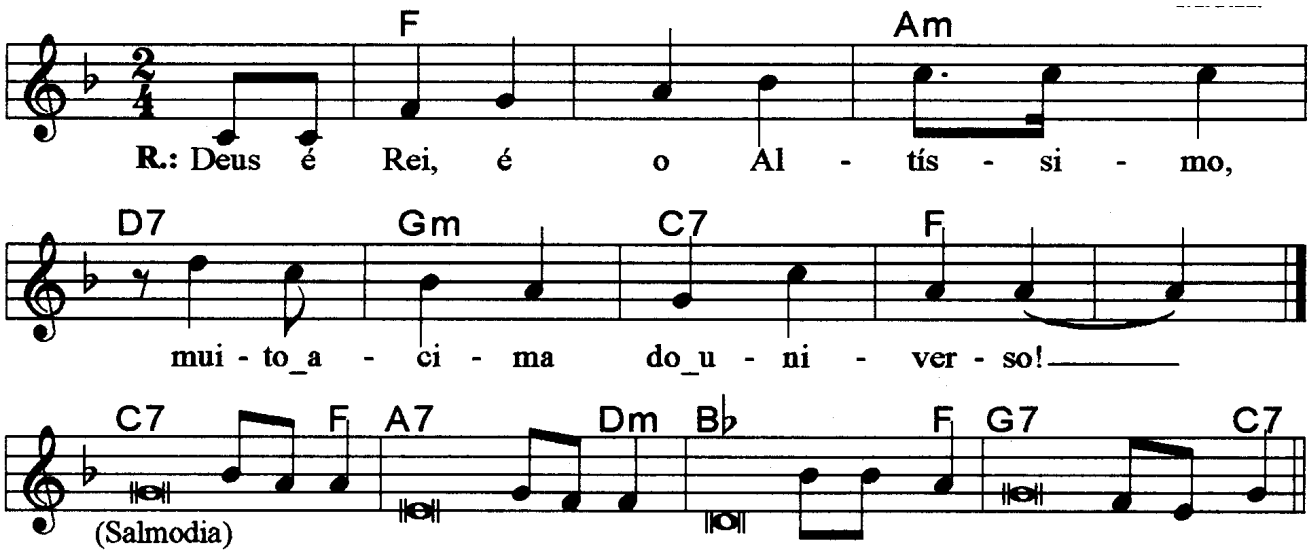

<u>Refrão</u>: Deus é Rei, é o Altíssimo, / muita acima do universo.
(Fa Lam Re7 Solm Do7 Fa)

---

1. Deus é Rei, exulte a terra de alegria, / e as ilhas numerosas rejubilem!
(Do7 Fa La7 Rem)
Treva e nuvem o rodeiam no seu trono, / que se apóia na justiça e no direito.
(Sib Fa Sol7 Do7)

---

2. As montanhas se derretem como cera / ante a face do Senhor de toda a terra;
(Do7 Fa La7 Rem)
E assim proclama o céu sua justiça, / todos os povos podem ver a sua glória.
(Sib Fa Sol7 Do7)

---

3. Porque vós sois o Altíssimo, Senhor, / muito acima do universo que criastes,
(Do7 Fa La7 Rem)
E de muito superais todos os deuses / e de muito superais todos os deuses.
(Sib Fa Sol7 Do7)

Salmo responsorial

Música: Ir. Miria T. Kolling

SL 95 (94)

Partituras Online: http://www.cantemos.com.br

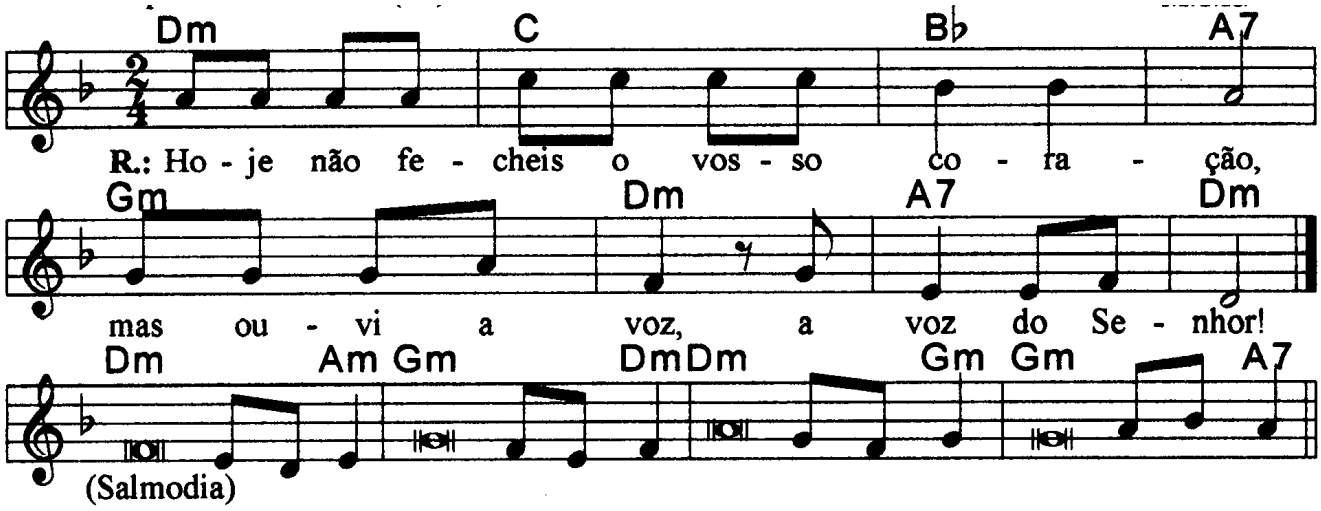

<u>Refrão</u>: Hoje não fecheis o vosso coração, / mas ouvi a vos, a vos do Senhor!

(Rem Do Sib La7 Solm Rem La7 Rem)

---

1. Vinde, exultemos de alegria no Senhor, / aclamemos o Rochedo que nos salva!
   (Rem Lam Solm Rem)
   Ao seu encontro caminhemos com louvores, / e com cantos de alegria o celebremos!
   (Rem Solm La7)

---

2. Vinde adoremos e prostremo-nos por terra, / e ajoelhemos ante o Deus que nos criou!
   (Rem Lam Solm Rem)
   Porque ele é o nosso Deus, nosso Pastor, / + e nós somos o seu povo e seu rebanho.
   (Rem Solm)
   As ovelhas que conduz com sua mão.
   (Solm La7)

---

3. Oxalá ouvísseis hoje a sua voz: / + Não fecheis os corações como em Meriba,
   (Rem Lam)
   Como em Massa, no deserto, aquele dia,
   (Solm Rem)
   Em que outrora vossos pais me provocaram, / apesar de terem visto as minhas obras.
   (Rem Solm La7)

Salmo 103 (102)

Música: Ir. Miria T. Kolling

8º domingo tempo comum - B

Partituras Online: http://www.cantemos.com.br

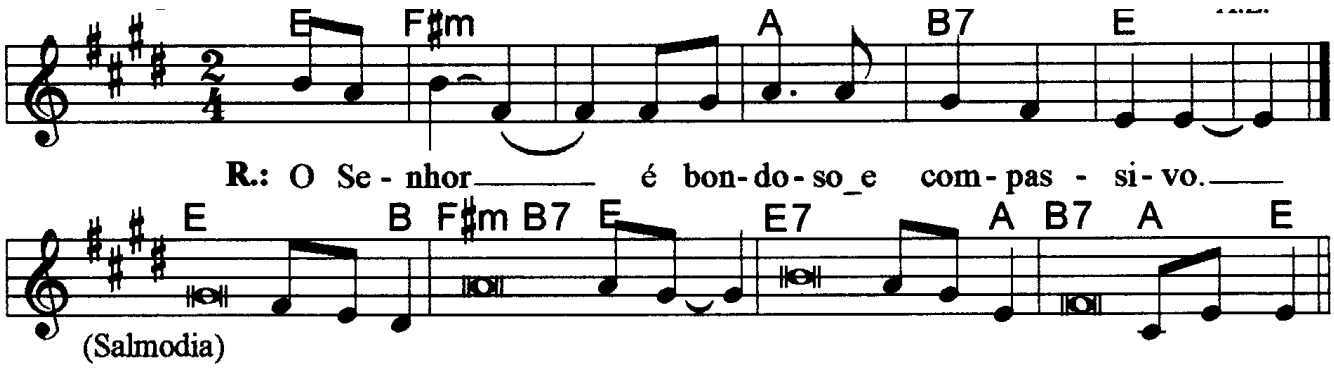

Refrão: **O Senhor é bondoso e compassivo.**

---

1. Bendize, ó minha alma, ao Senhor, / e todo o meu ser, seu santo nome!
   Bendize, ó minha alma, ao Senhor, / não te esqueças de nenhum de seus favores!

---

2. Pois ele te perdoa toda a culpa, / e cura toda a tua enfermidade;
   Da sepultura ele salva a tua vida / e te cerca de carinho e compaixão.

---

3. O Senhor é indulgente, é favorável, / é paciente, é bondoso e compassivo,
   Não nos trata como exigem nossas faltas, / nem nos pune em proporção às nossas culpas.

---

4. Quando dista o nascente do poente, / tanto afasta para longe nossos crimes.
   Como um pai se compadece de seus filhos, / o Senhor tem compaixão dos que o temem.

Salmo responsorial (Vigília Pascal) **Música:** Ir. Míria T. Kolling

SL 33 (32)

Partituras Online: http://www.cantemos.com.br

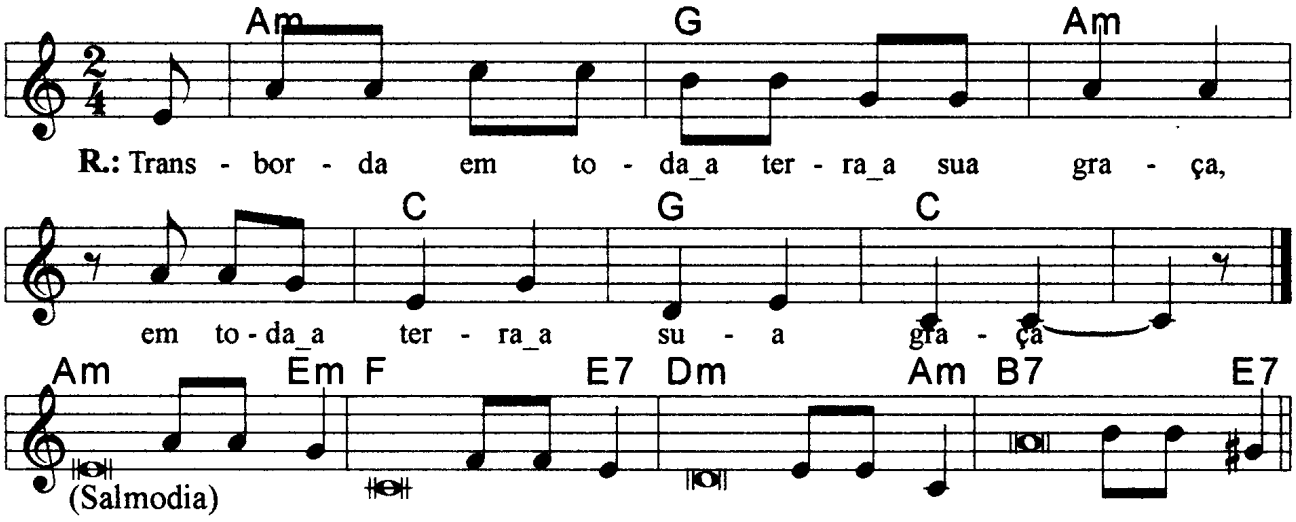

Lam Sol Lam Do Sol Do
<u>Refrão</u>: Transborda em toda a terra a sua graça, / em toda a terra sua graça!

Lam Mim Fa Mi7
1. Reta é a palavra do Senhor, / e tudo o que ele faz merece fé.
Rem Lam Si7 Mi7
Deus ama o direito e a justiça, / transborda em toda a terra a sua graça.

Lam Mim Fa Mi7
2. A palavra do Senhor criou os céus, / e o sopro de seus lábios, as estrelas
Rem Lam Si7 Mi7
Como num odre junta as águas do oceano, / e mantém no seu limite as grandes águas.

Lam Mim Fa Mi7
3. Feliz o povo cujo Deus é o Senhor, / e a nação que escolheu por sua herança!
Rem Lam Si7 Mi7
Dos altos céus o Senhor olha e observa; / ele se inclina para olhar todos os homens.

Lam Mim Fa Mi7
4. No Senhor nós esperamos confiantes, / porque ele é nosso auxílio e proteção!
Rem Lam Si7 Mi7
Sobre nós venha, Senhor, a vossa graça, / da mesma forma que em vós nós esperamos!

Salmo responsorial

Música: Ir. Miria T. Kolling

SL 33 (32)

Partituras Online: http://www.cantemos.com.br

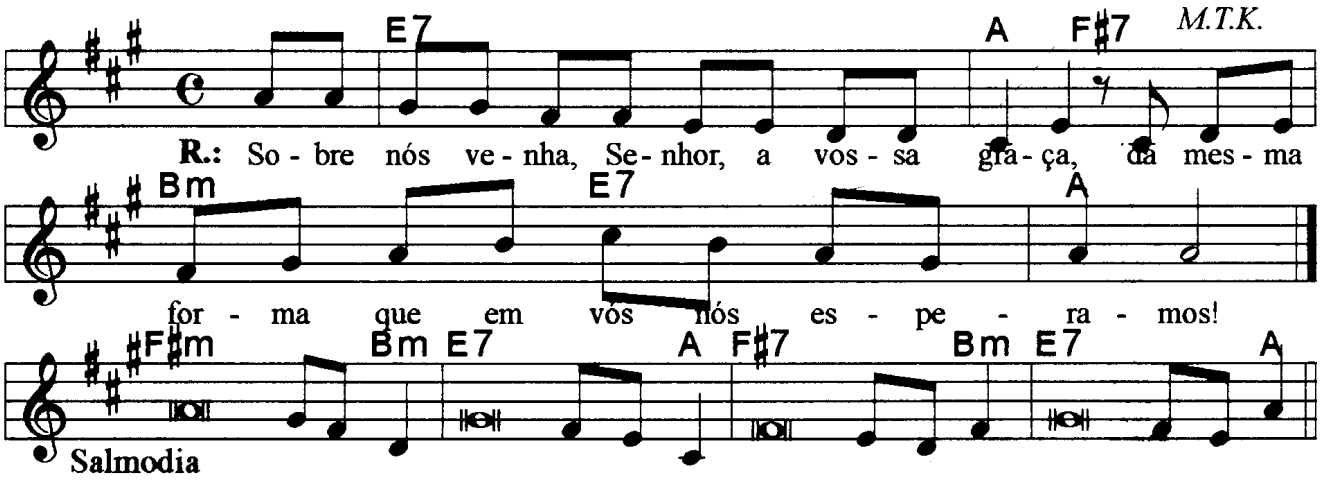

Mi7 La Fa# Sim Mi7 La
Sobre nós venha, Senhor, a vossa graça, / da mesma forma que em vós nós esperamos!

Fa#m Sim Mi7 La
1. Ó justos, alegrai-vos no Senhor! / aos retos fica bem glorificá-lo.
Fa#7 Sim Mi7 La
Daí graças ao Senhor ao da harpa, / na lira de dez cordas celebrai-o!

Fa#m Sim Mi7 La
2. Pois reta é a palavra do Senhor, / e tudo o que ele faz merece fé.
Fa#7 Sim Mi7 La
Deus ama o direito e a justiça, / transborda em toda a terra a sua graça.

Fa#m Sim Mi7 La
3. O Senhor pousa o olhar sobre os que o temem, / e que confiam esperando em seu amor,
Fa#7 Sim Mi7 La
Para da morte libertar as suas vidas / e alimentá-los quando é tempo de penúria.

Salmo responsorial

Música: Ir. Miria T. Kolling

SL 128 (127)

Partituras Online: http://www.cantemos.com.br

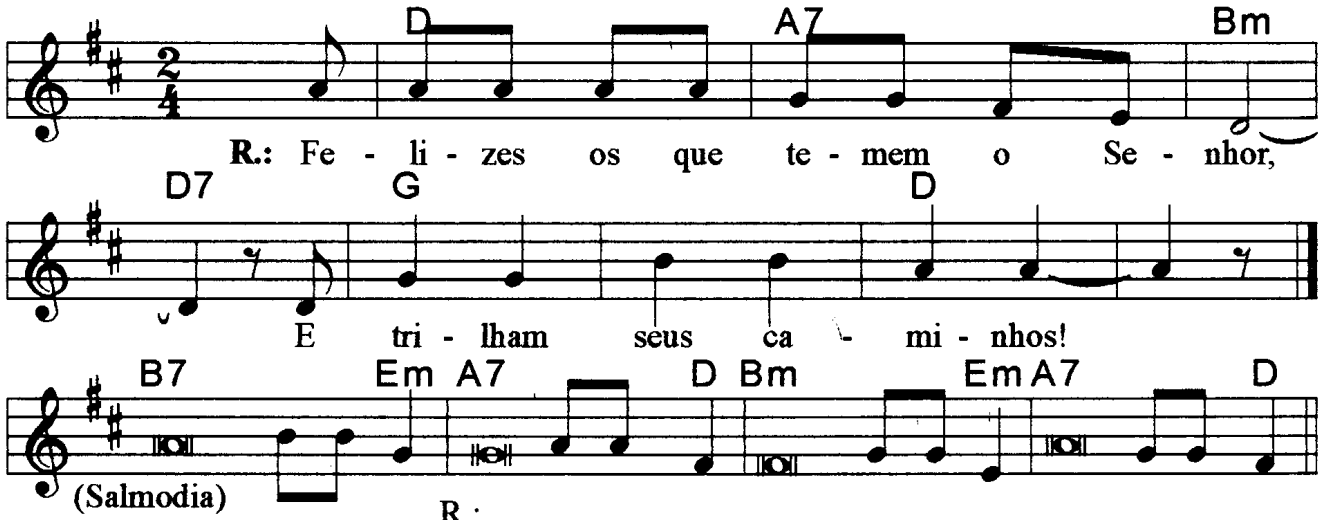

<u>Refrão</u>: Felizes os que temem o Senhor / e trilham seus caminhos!
(Re La7 Sim Re7 Sol Re)

---

1. Feliz és tu se temes o Senhor / e trilhas seus caminhos!
(Si7 Mim La7 Re)
Do trabalho de tuas mãos hás de viver, / serás feliz, tudo irá bem!
(Sim Mim La7 Re)

---

2. A tua esposa é uma videira bem fecunda / no coração da tua casa;
(Si7 Mim La7 Re)
Os teus filhos são rebentos de oliveira / ao redor de tua mesa.
(Sim Mim La7 Re)

---

3. Será assim abençoado todo o homem / que teme o Senhor.
(Si7 Mim La7 Re)
O Senhor te abençoe de Sião. / Cada dia de tua vida.
(Sim Mim La7 Re)

Salmo responsorial

Música: Ir. Miria T. Kolling

SL 145 (144)

Partituras Online: http://www.cantemos.com.br

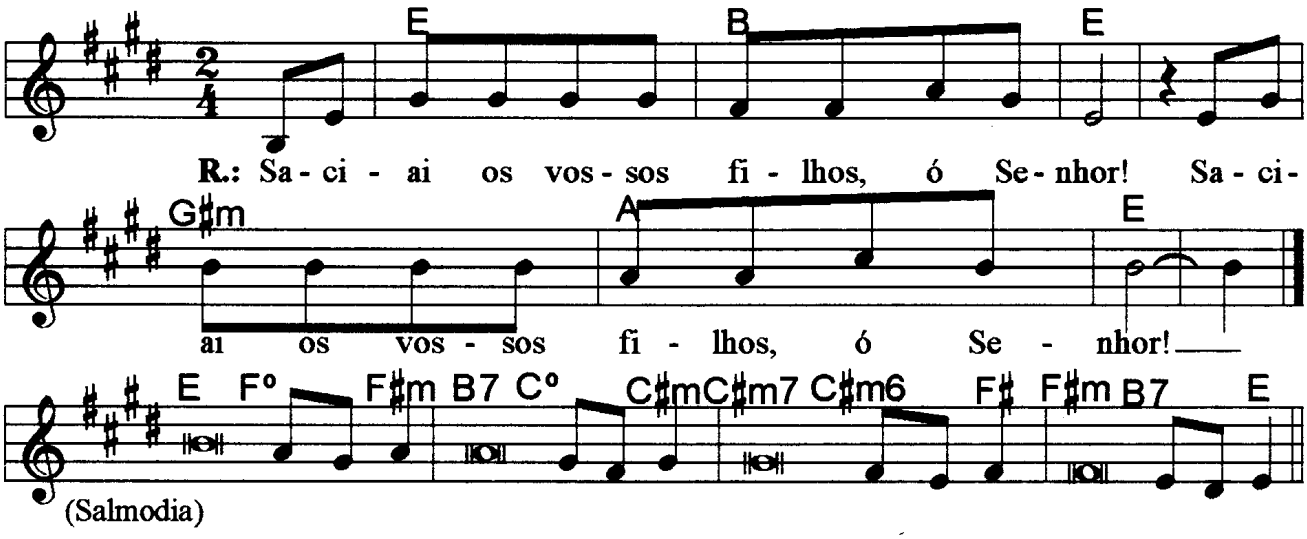

Refrão: Mi Saciai os vossos Si filhos, ó Mi Senhor! / Sol#m Saciai os vossos La filhos, ó Mi Senhor!

---

1. Mi Que vossas obras, ó Senhor, vos Fa#m glorifiquem, / Si7 e os vossos santos com Do#m louvores vos bendigam!
   Do#m7 Narrem a glória e o esplendor do vosso Fa# reino / Fa#m e saibam proclamar Si7 vosso Mi poder!

---

2. Mi Todos os olhos, ó Senhor, em Fa#m vós esperam / Si7 e vós lhes dais no Do#m tempo certo o alimento;
   Do#m7 Vós abris a vossa mão Fa# prodigamente / Fa#m e saciais todo ser Si7 vivo com Mi fartura.

---

3. Mi É justo o Senhor em Fa#m seus caminhos, / Si7 é santo em toda Do#m obra que ele faz.
   Do#m7 Ele esta Fa# perto da pessoa Fa#m que o invoca, / Si7 de todo aquele Mi que o invoca lealmente.

Verdade e amor são os caminhos

Campanha da Fraternidade-2006

Salmo 25 (26)

Partituras Online: http://www.cantemos.com.br

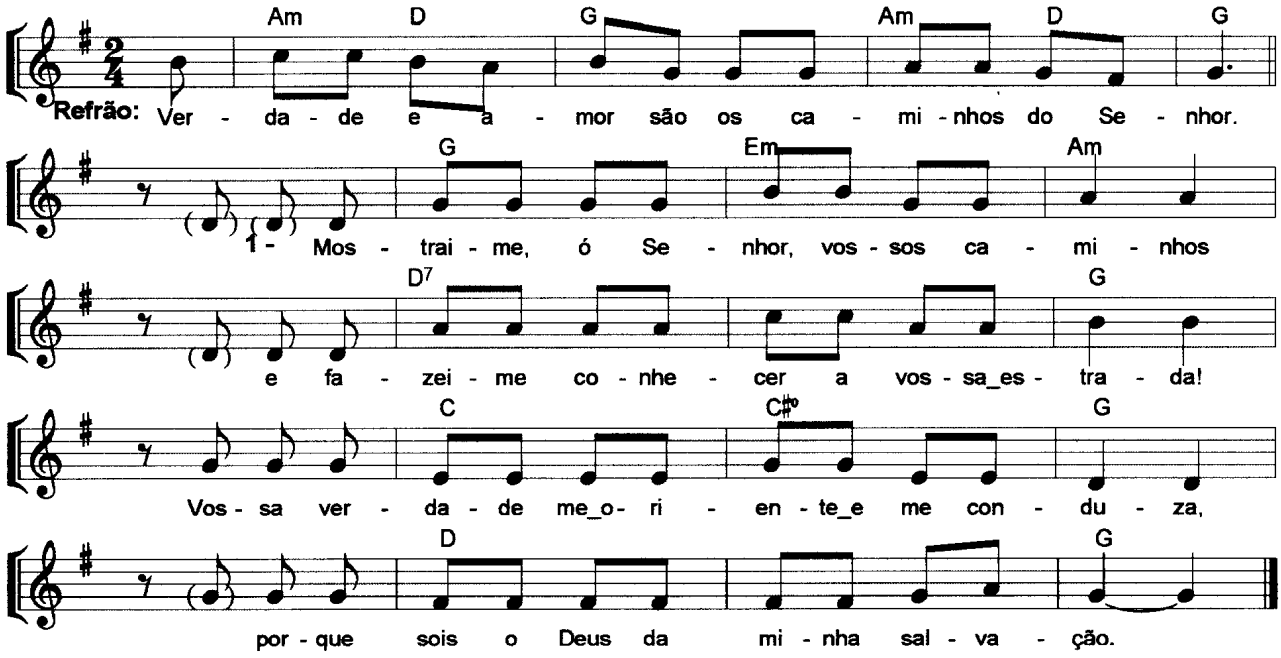

Lam Re Sol Lam Re Sol

<u>REFRÃO</u>: Verdade e amor são os caminhos do Senhor.

Sol Mim Lam Re7 Sol

1. Mostrai-me, ó Senhor, vossos caminhos / e fazei-me conhecer a vossa estrada!

   Do Sol Re Sol

   Vossa verdade me oriente e me conduza, / porque sois o Deus da minha salvação.

Sol Mim Lam Re7 Sol

2. Recordai, Senhor, meu Deus, vossa ternura / e a vossa compaixão que são eternas!

   Do Sol Re Sol

   De mim lembrai-vos, porque sois misericórdia / e sois bondade sem limites, ó Senhor!

Sol Mim Lam Re7 Sol

3. O Senhor é piedade e retidão / e reconduz ao bom caminho os pecadores.

   Do Sol Re Sol

   Ele dirige os humildes na justiça / e aos pobres ele ensina o seu caminho.

SALMO 40

```
Dm            C    Am
Socorrei-me, ó Senhor,
      Bb       C    Dm
Vinde logo em meu auxílio!

    Am                 A7
Esperando, esperei no Senhor,
     Bb         C           Dm
E inclinando-se, ouviu meu clamor.

    Am                 A7
Retirou-me da cova da morte
        Bb       C           Dm
E de um charco de lodo e de lama.
    Am                       A7
Colocou os meus pés sobre a rocha,
  Bb           C          Dm
Devolveu a firmeza a meus passos.

      Am                   A7
Canto novo ele pôs em meus lábios,
   Bb        C        Dm
Um poema em louvor ao Senhor.
       Am                 A7
Muitos vejam, respeitem, adorem
    Bb        C    Dm
E esperem em Deus, confiantes.

       Am                   A7
Eu sou pobre, infeliz, desvalido,
        Bb       C           Dm
Porém, guarda o Senhor minha vida,
      Am                 A7
E por mim se desdobra em carinho.
       Bb       C        Dm
Vós me sois salvação e auxílio:
      Am                   A7
Vinde logo, Senhor, não tardeis!
      Bb     C              Dm
Vinde logo, Senhor, não tardeis!
```

Salmo responsorial

Música: Ir. Miria T. Kolling

SL 117

Partituras Online: http://www.cantemos.com.br

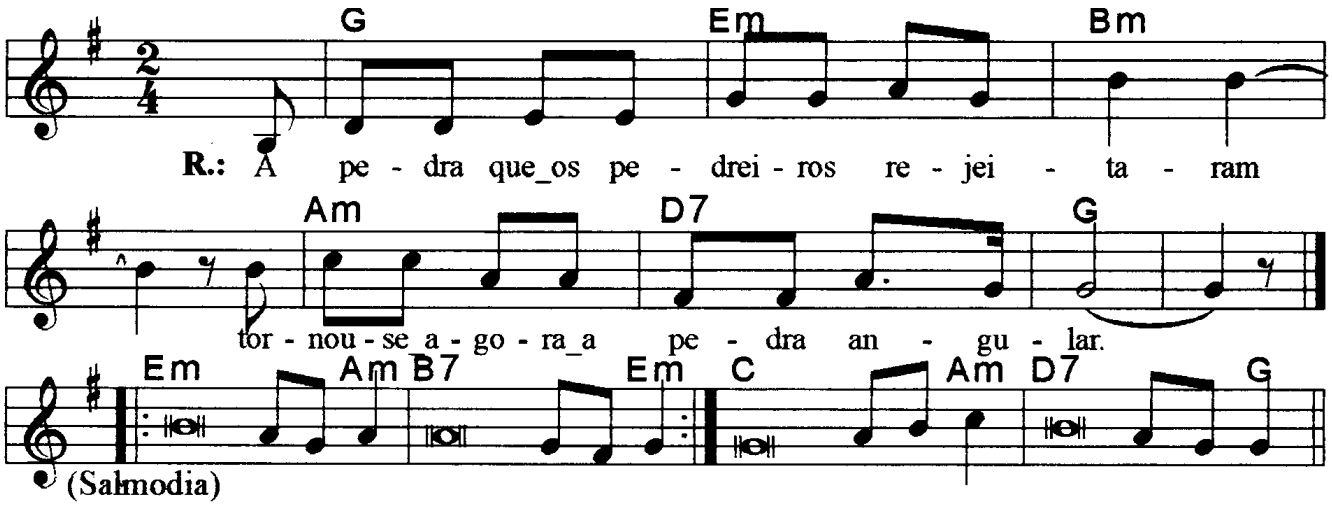

<u>Refrão</u>: A pedra que os pedreiros rejeitaram, / tornou-se agora a pedra angular.

(Sol Mim Sim Lam Re7 Sol)

---

1. Daí graças ao Senhor, porque ele é bom! / Eterna é a sua misericórdia!
   (Mim Lam Si7 Mim)
   É melhor buscar refúgio no Senhor, / do que por no ser humano a esperança
   (Mim Lam Si7 Mim)
   É melhor buscar refúgio no Senhor, / do que contar com os poderosos deste mundo!
   (Do Lam Re7 Sol)

---

2. Dou-vos graças, ó Senhor, porque me ouvistes / e vos tornastes para mim o Salvador!
   (Mim Lam Si7 Mim)
   A pedra que os pedreiros rejeitaram, / tornou-se agora a pedra angular.
   (Mim Lam Si7 Mim)
   Pelo Senhor é que foi feito tudo isso: / Que maravilhas ele fez a nossos olhos!
   (Do Lam Re7 Sol)

---

3. Bendito seja, em nome do Senhor, / aquele que em seus átrios vai entrando!
   (Mim Lam Si7 Mim)
   Vós sois meu Deus, eu vos bendigo e agradeço! / Vós sois meu Deus, eu vos exalto com louvores
   (Mim Lam Si7 Mim)
   Daí graças ao Senhor, porque ele é bom! / Eterna é a sua misericórdia!
   (Do Lam Re7 Sol)

<u>Observações</u>:

Em geral os salmos são compostos de quatro (4) estrofes. Havendo só três (3), repetimos a última linha; no caso de cinco (5), observa-se a flexa (+), com uma pequena pausa e a continuidade da frase melódica; e quando forem seis (6), pode-se repetir a mesma frase melódica duas vezes, conforme o sinal indicativo de repetição na partitura.

Salmo responsorial

Música: Ir. Míria T. Kolling

SL 146 (145)

Partituras Online: http://www.cantemos.com.br

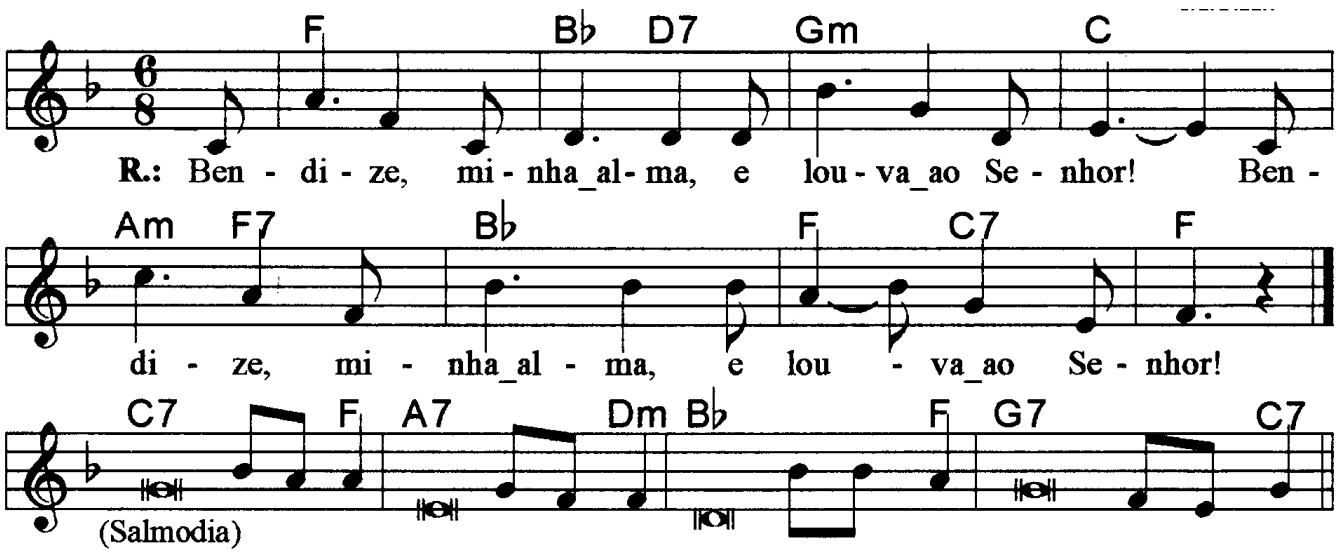

Fa Sib Re7 Solm Do Lam Fa7 Sib Fa Do Fa
Bendize, minha alma, e louva ao Senhor! / Bendize, minha alma, e louva ao Senhor!

Do7 Fa La7 Rem
1. O Senhor é fiel para sempre / faz justiça aos que são oprimidos;
Sib Fa Sol7 Do
Ele dá alimento aos famintos, / é o Senhor quem liberta os cativos.

Do7 Fa La7 Rem
2. O Senhor abre os olhos aos cegos / o Senhor faz erguer-se o caído;
Sib Fa Sol7 Do
O Senhor ama aquele que é justo. / É o Senhor quem protege o estrangeiro.

Do7 Fa La7 Rem
3. Ele ampara a viúva e o órfão / mas confunde os caminhos dos maus.
Sib Fa
O Senhor reinará para sempre! / + Ó Sião, o teu Deus reinará
Sol7 Do
Para sempre e por todos os séculos!

Observações:

Em geral os salmos são compostos de quatro (4) estrofes. Havendo só três (3), repetimos a última linha; no caso de cinco (5), observa-se a flexa (+), com uma pequena pausa e a continuidade da frase melódica; e quando forem seis (6), pode-se repetir a mesma frase melódica duas vezes, conforme o sinal indicativo de repetição na partitura.

Observações:

Em geral os salmos são compostos de quatro (4) estrofes. Havendo só três (3), repetimos a última linha; no caso de cinco (5), observa-se a flexa (+), com uma pequena pausa e a continuidade da frase melódica; e quando forem seis (6), pode-se repetir a mesma frase melódica duas vezes, conforme o sinal indicativo de repetição na partitura.

Salmo responsorial

Música: Ir. Miria T. Kolling

SL 148 (147)

Partituras Online: http://www.cantemos.com.br

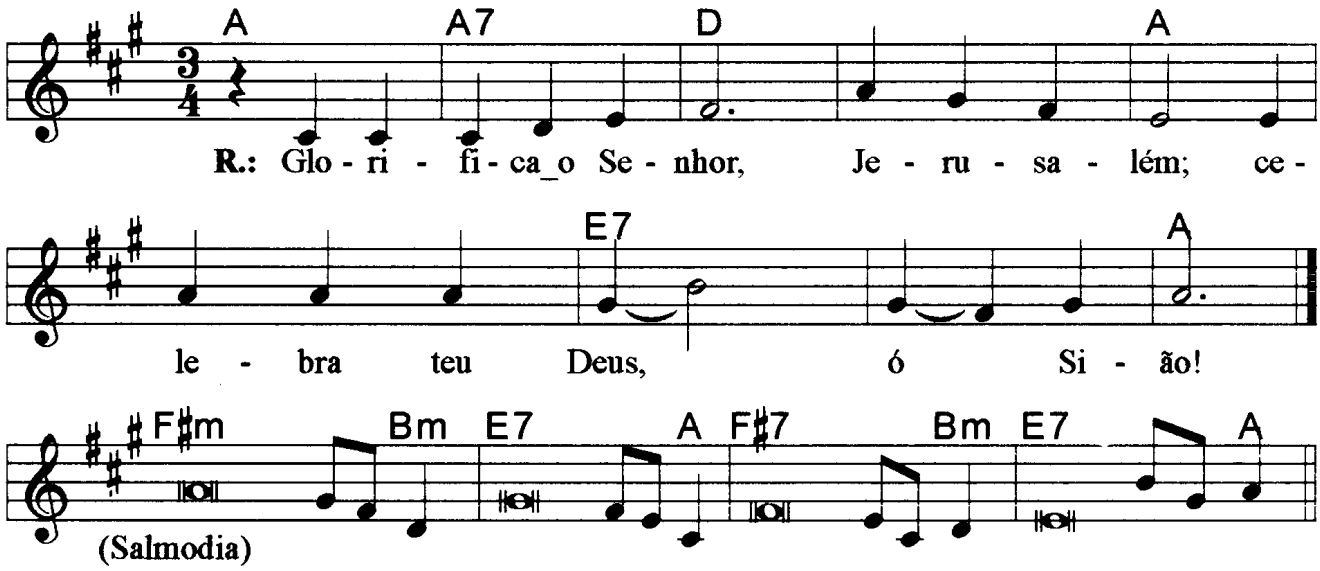

La La7 Re La Mi7 La
<u>Refrão</u>: Glorifica o Senhor, Jerusalém; / celebra teu Deus, ó Sião!

Fa#m Sim Mi7 La
1. Glorifica o Senhor, Jerusalém / Ó Sião, canta louvores ao teu Deus!
Fa# Sim Mi7 La
Pois reforçou com segurança as tuas portas, / e os teus filhos em teu seio abençoou.

Fa#m Sim Mi7 La
2. As paz em teus limites garantiu / e te dá como alimento a flor do trigo.
Fa# Sim Mi7 La
Ele envia suas ordens para a terra, / e a palavra que ele diz corre veloz.

Fa#m Sim Mi7 La
3. Anuncia a Jacó sua palavra, / seus preceitos e suas leis a Israel.
Fa# Sim Mi7 La
Nenhum povo recebeu tanto carinho, / a nenhum outro revelou os seus preceitos.

Salmo responsorial

Música: Ir. Miria T. Kolling

SL 40 (39)

Partituras Online: http://www.cantemos.com.br

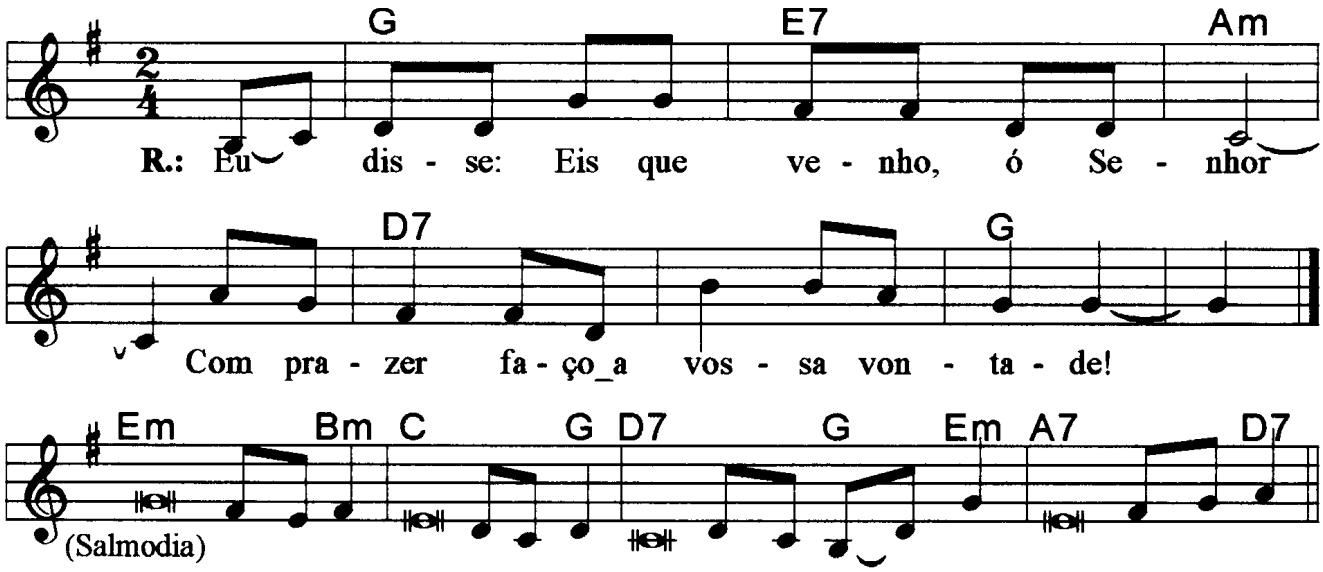

Sol Mi7 Lam Re7 Sol
Eu disse: Eis que venho, ó Senhor, / com prazer faço a vossa vontade!

Mim Sim Do Sol
1. Esperando, esperei no Senhor, / e inclinando-se ouviu meu clamor.
Re7 Sol Mim La7 Re7
Canto novo ele pôs em meus lábios, / um poema em louvor ao Senhor.

Mim Sim Do Sol
2. Sacrifício e oblação não quisestes, / mas, abristes, Senhor, meus ouvidos,
Re7 Sol Mim La7 Re7
Não pedistes ofertas nem vítimas, / holocaustos por nossos pecados.

Mim Sim Do Sol
3. E então eu vos disse: "Eis que venho!" / Sobre mim está escrito no livro
Re7 Sol Mim La7 Re7
"Com prazer faço a vossa vontade, / guardo em meu coração vossa lei!"

Mim Sim Do Sol
4. Boas novas de vossa justiça / anunciei numa grande assembléia;
Re7 Sol Mim La7 Re7
"Vós sabeis não fechei os meus lábios! / Vós sabeis não fechei os meus lábios!

Salmo 96 (95)

Música: Ir. Miria T. Kolling

29º domingo tempo comum - A

Partituras Online: http://www.cantemos.com.br

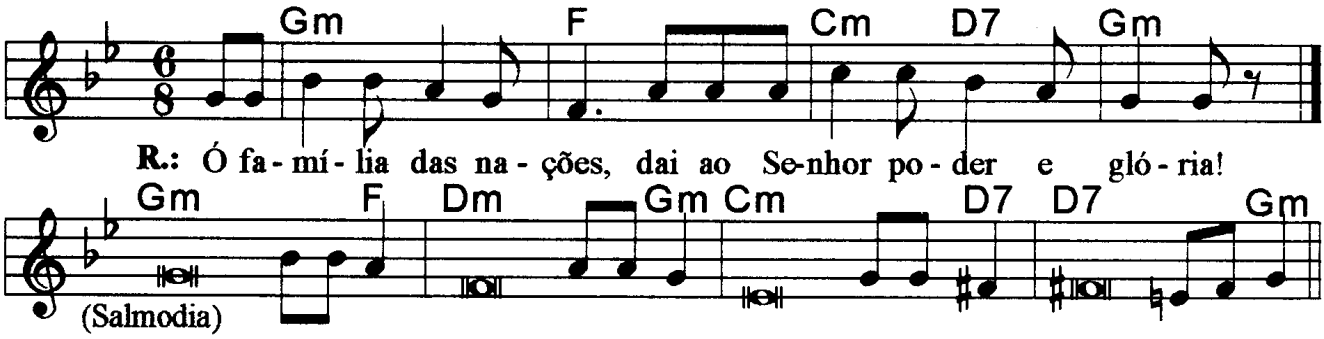

Solm Fa Dom Re7 Solm
<u>Refrão</u>: Ó família das nações, daí ao senhor poder e glória!

Solm Fa Rem Solm
1. Cantai ao Senhor Deus um canto novo, / cantai ao Senhor Deus, ó terra inteira!
Dom Re Re7 Solm
Manifestai a sua glória entre as nações, / e entre os povos do universo seus prodígios!

Solm Fa Rem Solm
2. Pois Deus é grande e muito digno de louvor, é mais terrível e maior que os outros deuses,
Dom Re Re7 Solm
Porque um nada são os deuses dos pagãos. / Foi o Senhor e nosso Deus quem fez o céus.

Solm Fa Rem Solm
3. Ó família das nações, daí ao Senhor, / ó nações, dai ao Senhor poder e glória,
Dom Re Re7 Solm
Dai-lhe a glória que é devida ao seu nome! / Oferecei um sacrifício nos seus átrios.

Solm Fa Rem Solm
4. Adorai-o no esplendor da santidade, / terra inteira, estremecei diante dele!
Dom Re Re7 Solm
Publicai entre as nações: "Reina o Senhor!" / Pois os povos ele julga com justiça.

Salmo 95 (94)

Música: Ir. Miria T. Kolling

23º domingo tempo comum - A

Partituras Online: http://www.cantemos.com.br

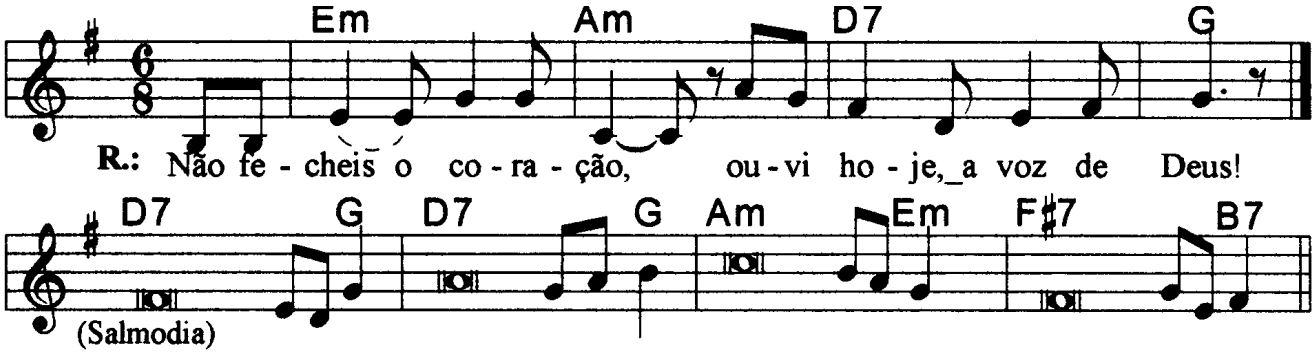

<u>Refrão</u>: Não fecheis o coração, / ouvi, hoje, a voz de Deus!
(Mim Lam Re7 Sol)

---

1. Vinde, exultemos de alegria no Senhor, / aclamemos o Rochedo que nos salva!
   (Re7 Sol Re7 Sol)
   Ao seu encontro caminhemos com louvores, / e com cantos de alegria o celebremos!
   (Lam Mim Fa# Si7)

---

2. Vinde, adoremos e prostremo-nos, por terra, / e ajoelhemos ante o Deus que nos criou!
   (Re7 Sol Re7 Sol)
   Porque ele é o nosso Deus nosso Pastor, / + e nós somos o seu povo e seu rebanho,
   (Lam Mim)
   As ovelhas que conduz com sua mão.
   (Fa# Si7)

---

3. Oxalá ouvísseis hoje a sua voz; / Não fecheis os corações como em Meriba,
   (Re7 Sol Re7 Sol)
   Como em Massa, no deserto, aquele dia, / + em que outrora vossos pais me provocaram,
   (Lam Mim)
   Apesar de terem visto as minhas obras.
   (Fa# Si7)

<u>Observações</u>:

Em geral os salmos são compostos de quatro (4) estrofes. Havendo só três (3), repetimos a última linha; no caso de cinco (5), observa-se a flexa (+), com uma pequena pausa e a continuidade da frase melódica; e quando forem seis (6), pode-se repetir a mesma frase melódica duas vezes, conforme o sinal indicativo de repetição na partitura.

Salmo responsorial

Música: André Zamur

SL 116 (115)

Partituras Online: http://www.cantemos.com.br

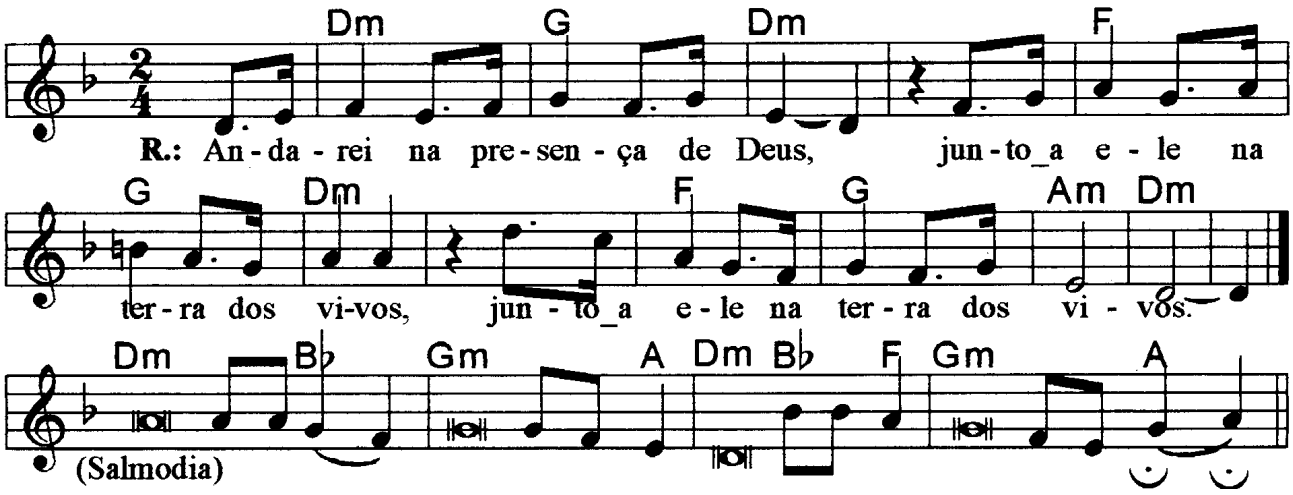

Rem Sol Rem Fa Sol Rem
Refrão: **Andarei na presença de Deus, / junto a ele na terra dos vivos.**

Fa Sol Lam Rem
Junto a ele n terra dos vivos.

Rem Sib Solm La
1. Guardei a minha fé, mesmo dizendo: / "É demais o sofrimento em minha vida!"

Rem Sib Fa Solm La
É sentida por demais pelo Senhor / a morte de seus santos, seus amigos.

Rem Sib
2. Eis que sou o vosso servo, ó Senhor, / + vosso servo que nasceu de vossa serva,

Solm La
Mas me quebrastes os grilhões da escravidão!

Rem Sib Fa Solm La
Por isso oferto um sacrifício de louvor, / invocando o nome santo do senhor.

Rem Sib Solm La
3. Vou cumprir minhas promessas ao Senhor / na presença de seu povo reunido;

Rem Sib Fa Solm La
Nos átrios da casa do Senhor, / em teu meio, ó cidade de Sião!

Observações:

Em geral os salmos são compostos de quatro (4) estrofes. Havendo só três (3), repetimos a última linha; no caso de cinco (5), observa-se a flexa (+), com uma pequena pausa e a continuidade da frase melódica; e quando forem seis (6), pode-se repetir a mesma frase melódica duas vezes, conforme o sinal indicativo de repetição na partitura.

Salmo responsorial

Música: Ir. Miria T. Kolling

SL 22 (21)

Partituras Online: http://www.cantemos.com.br

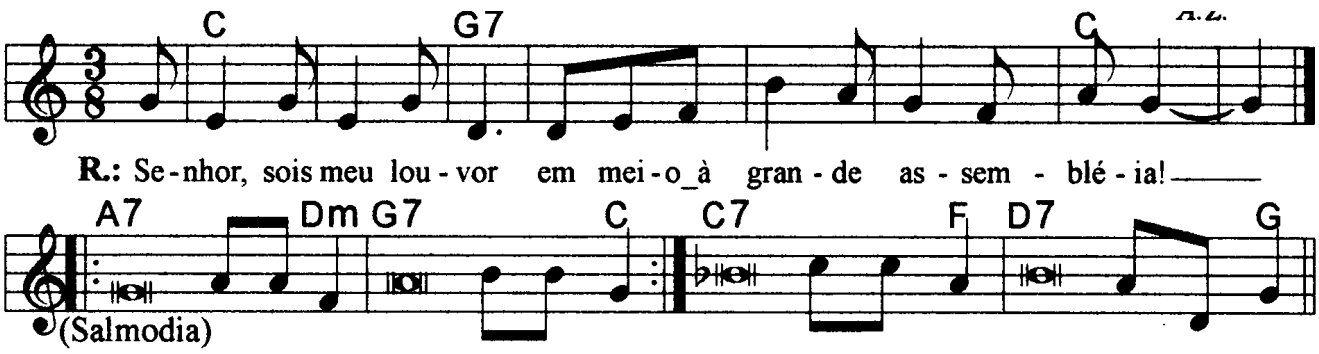

<u>Refrão</u>: Do Senhor, Sol7 sois meu louvor Do em meio à grande assembléia!

---

1. La7 Sois meu louvor Rem em meio à grande assembléia; / Sol7 cumpro meus votos Do ante aqueles que vos temem!
   Do7 Vossos pobres vão comer e saciar-se, / + e os que procuram o Senhor Fa o louvarão.
   Re7 Seus corações tenham a vida Sol para sempre!

---

2. La7 Lembrem-se Rem disso os confins Sol7 de toda a terra / para que voltem Do ao Senhor e se convertam;
   La7 E se prostrem, Rem adorando, diante Sol7 dele / todos os povos Do e as famílias das nações.
   Do7 Somente a Fa ele adorarão Re7 os poderosos, / e os que voltam Sol para o pó o louvarão.

---

3. La7 Para ele há Rem de viver a Sol7 minha alma, / toda a Do minha descendência há de servi-lo
   La7 As futuras Rem gerações Sol7 anunciará / o Do poder e a justiça do Senhor;
   Do7 Ao povo Fa novo que Re7 há de vir, ele Sol dirá; / "Eis a obra que o Senhor realizou!"

<u>Observações</u>:

Em geral os salmos são compostos de quatro (4) estrofes. Havendo só três (3), repetimos a última linha; no caso de cinco (5), observa-se a flexa (+), com uma pequena pausa e a continuidade da frase melódica; e quando forem seis (6), pode-se repetir a mesma frase melódica duas vezes, conforme o sinal indicativo de repetição na partitura.

Salmo responsorial

Música: Ir. Miria T. Kolling

SL 146 (145)

Partituras Online: http://www.cantemos.com.br

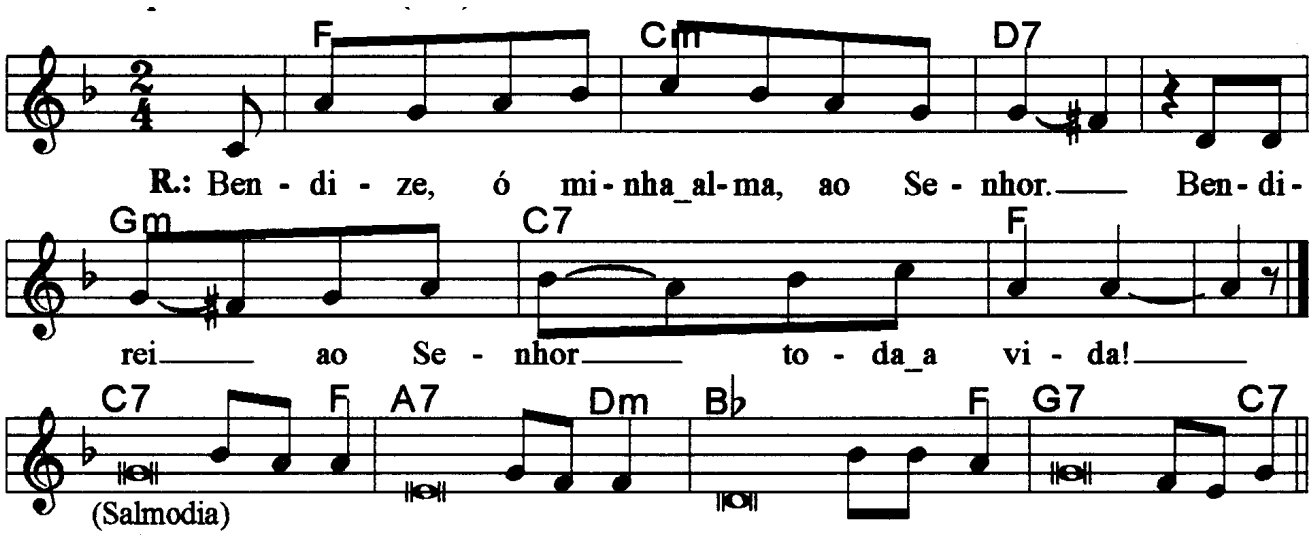

<u>Refrão</u>: Bendize, ó minha alma ao Senhor. / Bendirei ao Senhor toda a vida!

(Fa Dom Re7 Solm Do7 Fa)

---

1. O Senhor é fiel para sempre, / faz justiça aos que são oprimidos;
   Ele dá alimento aos famintos. / é o Senhor quem liberta os cativos.

(Do7 Fa La7 Rem Sib Fa Sol7 Do7)

---

2. O Senhor abre os olhos aos cegos. / O Senhor faz erguer-se o caído;
   O Senhor ama aquele que é justo, / é o Senhor quem protege o estrangeiro.

(Do7 Fa La7 Rem Sib Fa Sol7 Do7)

---

3. Ele ampara a viúva e o órfão / mas confunde os caminhos dos maus.
   O Senhor reinará para sempre! / + Ó Sião, o teu Deus reinará
   Para sempre e por todos os séculos!

(Do7 Fa La7 Rem Sib Fa Sol7 Do7)

Salmo responsorial

Música: Ir. Miria T. Kolling

SL 98 (97)

Partituras Online: http://www.cantemos.com.br

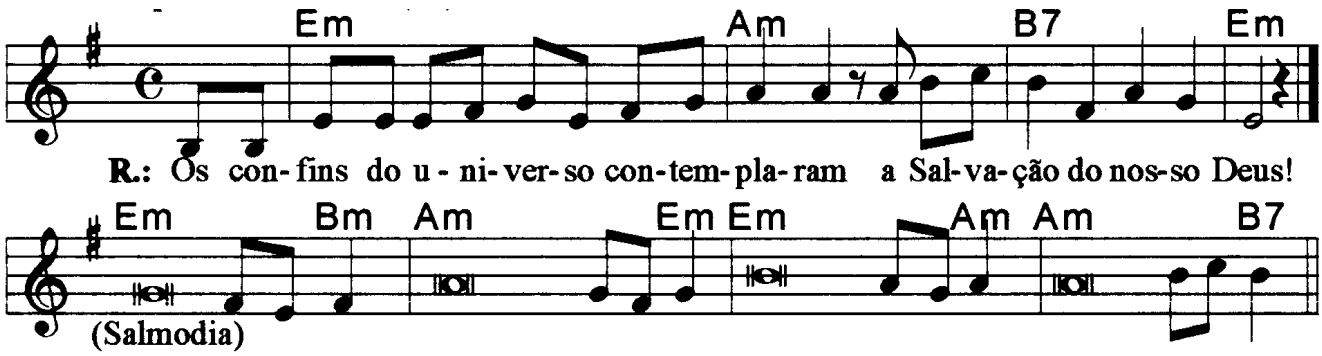

Mim Lam Si7 Mim
Os confins do universo contemplaram / a salvação do nosso Deus.

Mim Sim Lam Mim
1. Cantai ao Senhor Deus um canto novo, / porque ele fez prodígios!
Mim Lam Si7
Sua mão e o seu braço forte e santo / alcançaram-lhe a vitória.

Mim Sim Lam Mim
2. O Senhor fez conhecer a salvação, / e às nações, sua justiça;
Mim Lam Si7
Recordou o seu amor sempre fiel / pela casa de Israel.

Mim Sim Lam Mim
3. Os confins do universo contemplaram / a salvação do nosso Deus.
Mim Lam Si7
Aclamai o Senhor Deus, ó terra inteira, / alegrai-vos e exultai!

Mim Sim Lam Mim
4. Cantai salmos ao Senhor ao som da arpa / e da cítara suave!
Mim Lam Si7
Aclamai, com os clarins e as trombetas, / ao Senhor, o nosso Rei!

Salmo responsorial

Música: Ir. Míria T. Kolling

SL 100 (99)

Partituras Online: http://www.cantemos.com.br

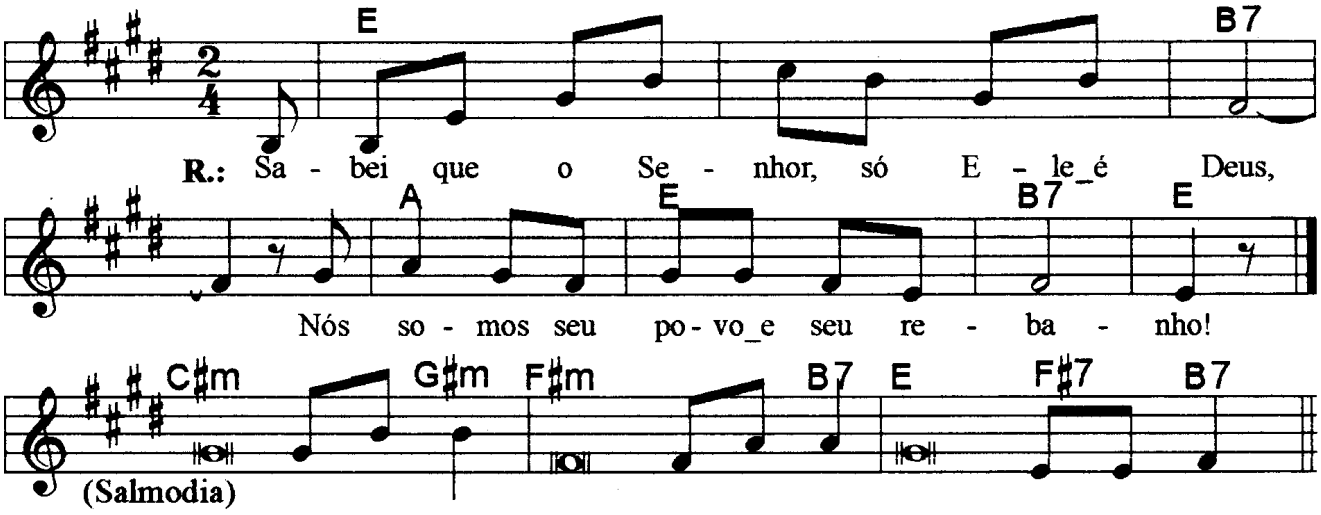

Mi Si7 La Mi Si7 Mi
Sabei que o Senhor, só ele, é Deus, / nós somos seu povo e seu rebanho!

Do#m Sol#m Fa#m Si7
1. Aclamai o Senhor, ó terra inteira, / servi ao Senhor com alegria,
Mi Fa#7 Si7
Ide a ele cantando jubilosos!

Do#m Sol#m Fa#m Si7
2. Sabei que o Senhor, só ele, é Deus, / ele mesmo nos fez, e somos seus,
Mi Fa#7 Si7
Nós somos seu povo e seu rebanho.

Do#m Sol#m Fa#m Si7
3. Sim, é bom o Senhor e nosso Deus, / sua bondade perdura para sempre,
Mi Fa#7 Si7
Seu amor é fiel eternamente!

Salmo responsorial

Música: Ir. Míria T. Kolling

SL 138 (137)

Partituras Online: http://www.cantemos.com.br

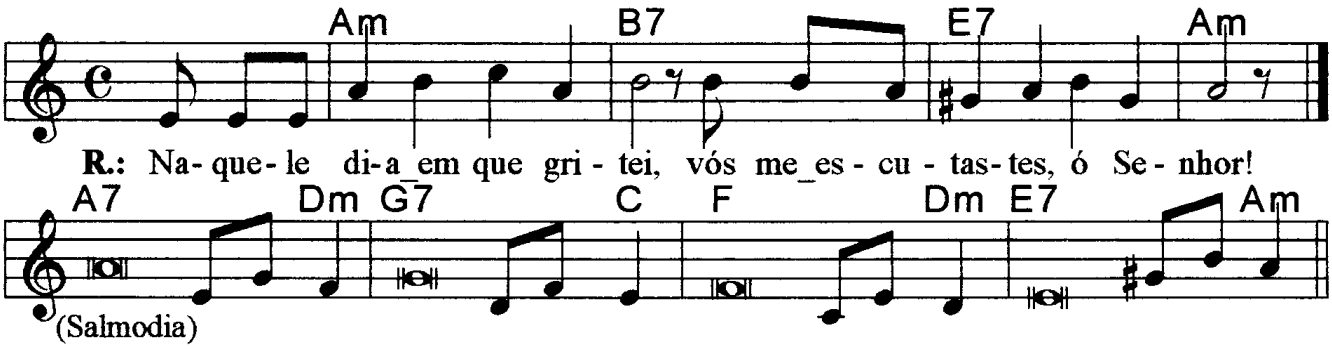

<u>Refrão</u>: Naquele dia em que gritei, / vós me escutastes ó Senhor!
(Lam Si7 Mi7 Lam)

---

1. Ó Senhor, de coração eu vos dou graças, / porque ouvistes as palavras dos meus lábios!
   (La7 Rem Sol7 Do)
   Perante os vossos anjos vou cantar-vos / e ante o vosso templo vou prostrar-me.
   (Fa Rem Mi7 Lam)

---

2. Eu agradeço vosso amor, vossa verdade, / porque fizestes muito mais que prometestes;
   (La7 Rem Sol7 Do)
   Naquele dia em que gritei vós me escutastes / e aumentastes o vigor da minha alma.
   (Fa Rem Mi7 Lam)

---

3. Altíssimo é o Senhor, mas olha os pobres, / e de longe reconhece os orgulhosos.
   (La7 Rem Sol7 Do)
   Se no meio da desgraça eu caminhar, / Vós me fazeis tornar a vida novamente.
   (Fa Rem Mi7 Lam)

---

4. Quando os meus perseguidores me atacarem / e com ira investirem contra mim,
   (La7 Rem Sol7 Do)
   Estendereis o vosso braço em meu auxílio, / e havereis de me salvar com vossa destra.
   (Fa Rem Mi7 Lam)

---

5. Completai em mim a obra começada; / ó Senhor, vossa bondade é para sempre!
   (La7 Rem Sol7 Do)
   Eu vos peço: não deixeis inacabada / esta obra que fizeram vossas mãos!
   (Fa Rem Mi7 Lam)

Salmo 23 (22)

Música: Ir. Miria T. Kolling

34º domingo tempo comum - A

Partituras Online: http://www.cantemos.com.br

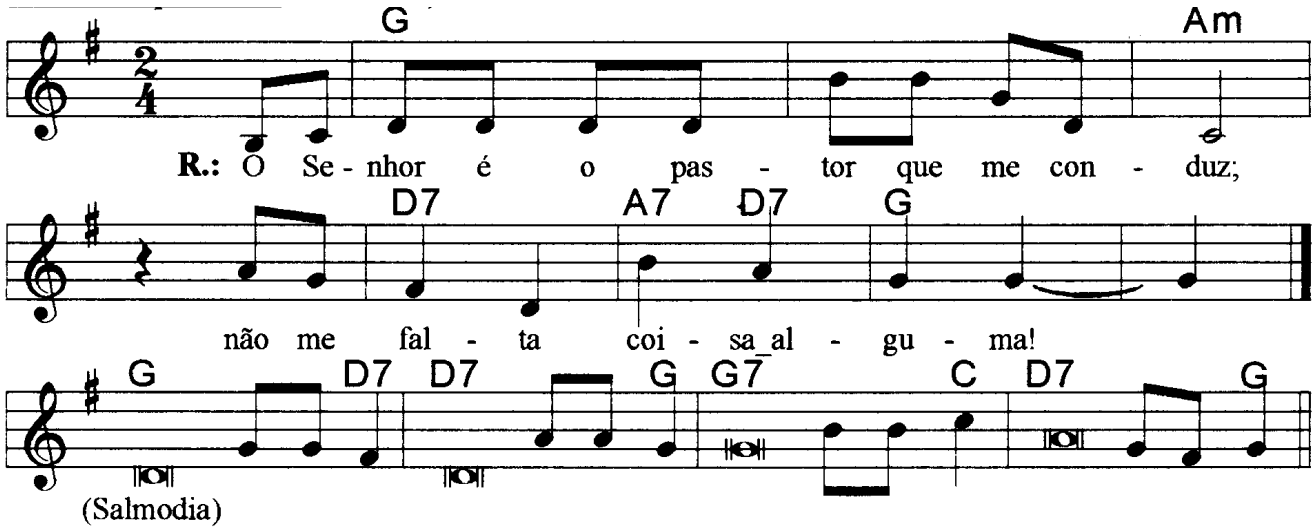

Sol Lam Re Re7 Sol
O Senhor é o pastor que me conduz; / não me falta coisa alguma.

Sol Re Re7 Sol
1. Pelos prados e campinas verdejantes, / ele me leva a descansar.
Sol7 Do Re7 Sol
Para as águas repousantes me encaminha, / e restaura as minhas forças.

Sol Re Re7 Sol
2. Preparais à minha frente uma mesa, / bem à vista do inimigo,
Sol7 Do Re7 Sol
E com óleo vós ungis minha cabeça, / o meu cálice transborda.

Sol Re Re7 Sol
3. Felicidade e todo o bem hão de seguir-me / por toda a minha vida;
Sol7 Do Re7 Sol
E, na casa do Senhor, habitarei / pelos tempos infinitos.

Salmo responsorial

Música: Ir. Miria T. Kolling

SL 31 (30)

Partituras Online: http://www.cantemos.com.br

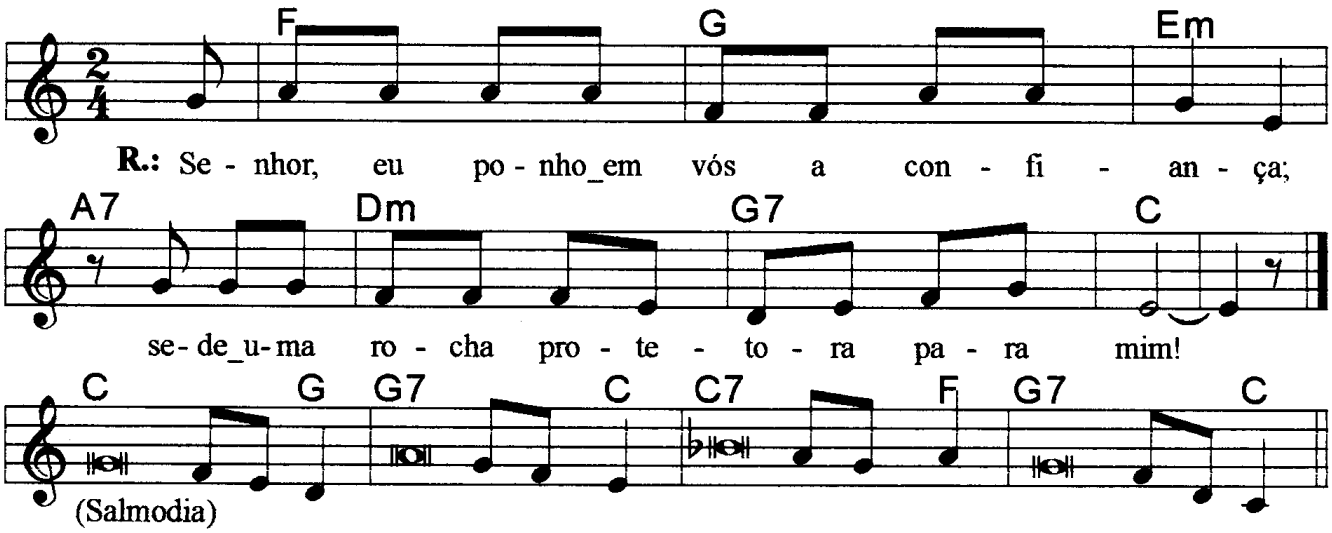

Fa Sol Mim La7 Rem Sol7 Do

<u>Refrão</u>: Senhor, eu ponho em vós a confiança; / sede uma rocha protetora para mim!

Do Sol Sol7 Do

1. Senhor, eu ponho em vós minha esperança; / que eu não fique envergonhado eternamente!

   Do7 Fa Sol7 Do

   Porque sois justo, defendei-me e libertai-me / apressai-vos, ó Senhor, em socorrer-me!

Do Sol Sol7 Do

2. Sede uma rocha protetora para mim, / um abrigo bem seguro que me salve!

   Do7 Fa Sol7 Do

   Sim, sois vós a minha rocha e fortaleza; / por vossa honra orientai-me e conduzi-me!

Do Sol Sol7 Do

3. Mostrai serena a vossa face ao vosso servo, / e salvai-me pela vossa compaixão!

   Do7 Fa Sol7 Do

   Fortalecei os corações, tende coragem, / todos vós que ao Senhor vos confiais.

Salmo responsorial

Música: Ir. Miria T. Kolling

SL 34 (33)

Partituras Online: http://www.cantemos.com.br

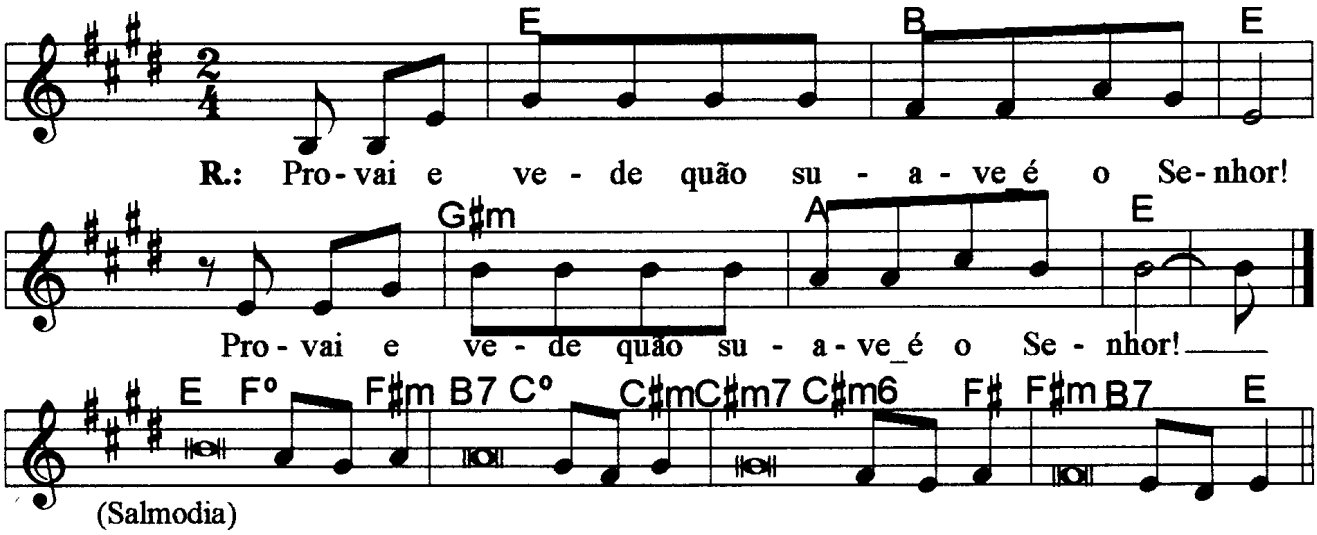

Mi Si Mi Sol#m La Mi
<u>Refrão</u>: Provai e vede quão suave é o Senhor! / Provai e vede quão suave é o Senhor!

Mi Fa#m Si7 Mi
1. Bendirei o Senhor Deus em todo o tempo. / seu louvor estará sempre em minha boca.
Do#m Fa#m Si7 Mi
Minha alma se gloria no Senhor; / que ouçam os humildes e se alegrem!

Mi Fa#m Si7 Mi
2. O Senhor pousa seus olhos sobre os justos, / e seu ouvido está atento ao seu chamado;
Do#m Fa#m Si7 Mi
Mas ele volta a sua face contra os maus, / para da terra apagar sua herança.

Mi Fa#m Si7 Mi
3. Clamam os justos, e o Senhor bondoso escuta / e de todas as angústias os liberta.
Do#m Fa#m Si7 Mi
Do coração atribulado ele está perto / e conforta os de espírito abatido.

Mi Fa#m Si7 Mi
4. Muitos males se abatem sobre os justos, / mas o Senhor de todos eles os liberta.
Do#m Fa#m Si7 Mi
Mesmo os seus ossos ele os guarda e os protege, / e nenhum deles haverá de se quebrar.

Mi Fa#m Si7 Mi
5. A malícia do iníquo leva à morte, / e quem odeia o justo é castigado.
Do#m Fa#m Si7 Mi
Mas o Senhor liberta a vida dos seus servos, / e castigado não será quem nele espera.

Salmo 40 (39)

Música: Ir. Miria T. Kolling

2º domingo tempo comum - B

Partituras Online: http://www.cantemos.com.br

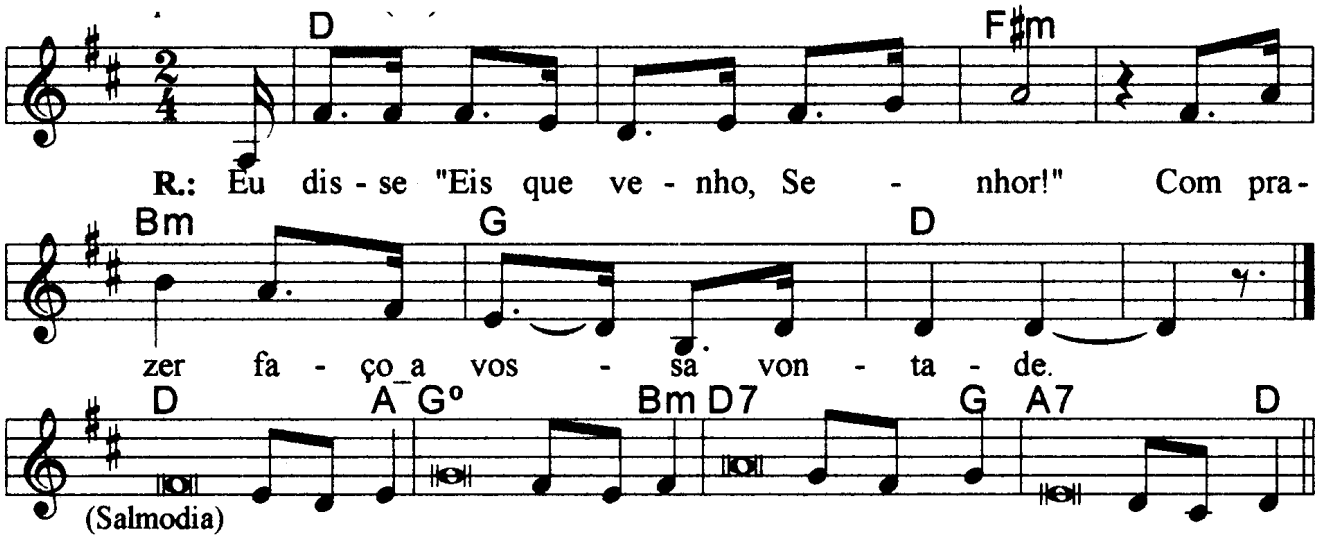

Eu disse: "Eis que venho, Senhor!" / com prazer faço a vossa vontade!

---

1. Esperando, esperei no Senhor, / e inclinando-se ouviu meu clamor.
   Canto novo ele pôs em meus lábios, / um poema em louvor ao Senhor.

---

2. Sacrifício e oblação não quisestes, / mas, abristes, Senhor, meus ouvidos,
   Não pedistes ofertas nem vítimas, / holocaustos por nossos pecados.

---

3. E então eu vos disse: "Eis que venho!" / Sobre mim está escrito no livro
   "Com prazer faço a vossa vontade, / guardo em meu coração vossa lei!"

---

4. Boas novas de vossa justiça / anunciei numa grande assembléia;
   "Vós sabeis não fechei os meus lábios! / Vós sabeis não fechei os meus lábios!

SALMO 47 (46)

```
    A
Por entre aclamações Deus se elevou
     Bm            E7            A
O Senhor subiu ao toque da trombeta

      A            F#m           C#m
Povos todos do universo, batei palmas
                       D          Bm
Gritai a Deus aclamações de alegria
         Bm7+        Bm7             E7/G#
Porque sublime é o Senhor, o Deus Altíssimo
      Bm7         E7           A
O soberano que domina toda a terra

    A            F#m              C#m
Por entre aclamações Deus se elevou
                    D             Bm
O Senhor subiu ao toque da trombeta
      Bm7+         Bm7             E7/G#
Salmodiai ao nosso Deus ao som da harpa
       Bm7            E7              A
Salmodiai ao som da harpa ao nosso Rei

        A                F#m            C#m
Porque Deus é o grande Rei de toda a terra
                         D               Bm
Ao som da harpa acompanhai os seus louvores
     Bm7+        Bm7        E7/G#
Deus reina sobre todas as nações
        Bm7           E7         A
Está sentado no seu trono glorioso
```

Salmo responsorial

Música: Ir. Miria T. Kolling

SL 16 (15)

Partituras Online: http://www.cantemos.com.br

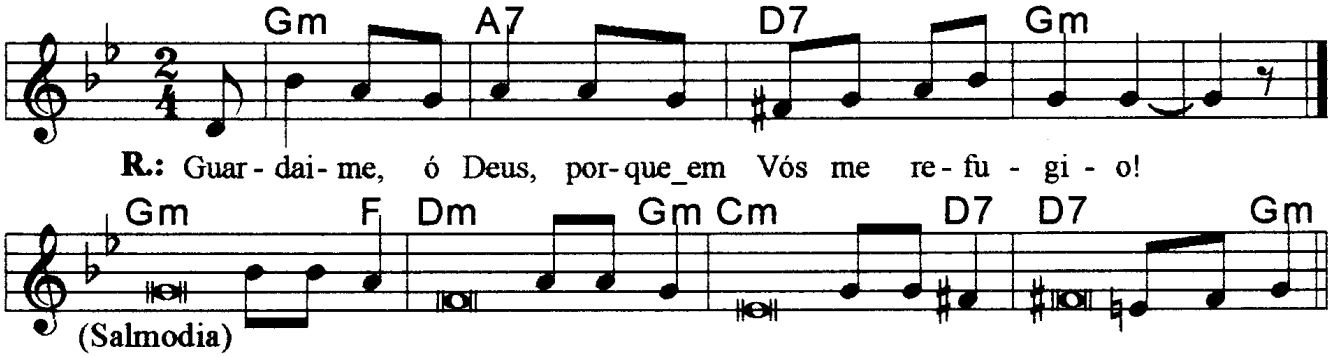

<u>Refrão</u>: Guardai-me, ó Deus, porque em vós me refugio!
(Solm La7 Re7 Solm)

---

1. Ó Senhor, sois minha herança e minha taça, / meu destino está seguro em vossas mãos!
   (Solm Fa Rem Solm)
   Tenho sempre o Senhor ante meus olhos, / pois se o tenho a meu lado não vacilo.
   (Dom Re Re7 Solm)

---

2. Eis porque meu coração está em festa, + minha alma rejubila de alegria, /
   (Solm Fa)
   E até meu corpo no repouso está tranqüilo;
   (Rem Solm)
   Pois não haveis de me deixar entregue à morte, / nem vosso amigo conhecer a corrupção.
   (Dom Re Re7 Solm)

---

3. Vós me ensinais vosso caminho para a vida; / junto a vós, felicidade sem limites,
   (Solm Fa Rem Solm)
   Delícia eterna e alegria ao vosso lado! / Delícia eterna e alegria ao vosso lado!
   (Dom Re Re7 Solm)

Salmo responsorial

Música: Ir. Míria T. Kolling

SL 113 (112)

Partituras Online: http://www.cantemos.com.br

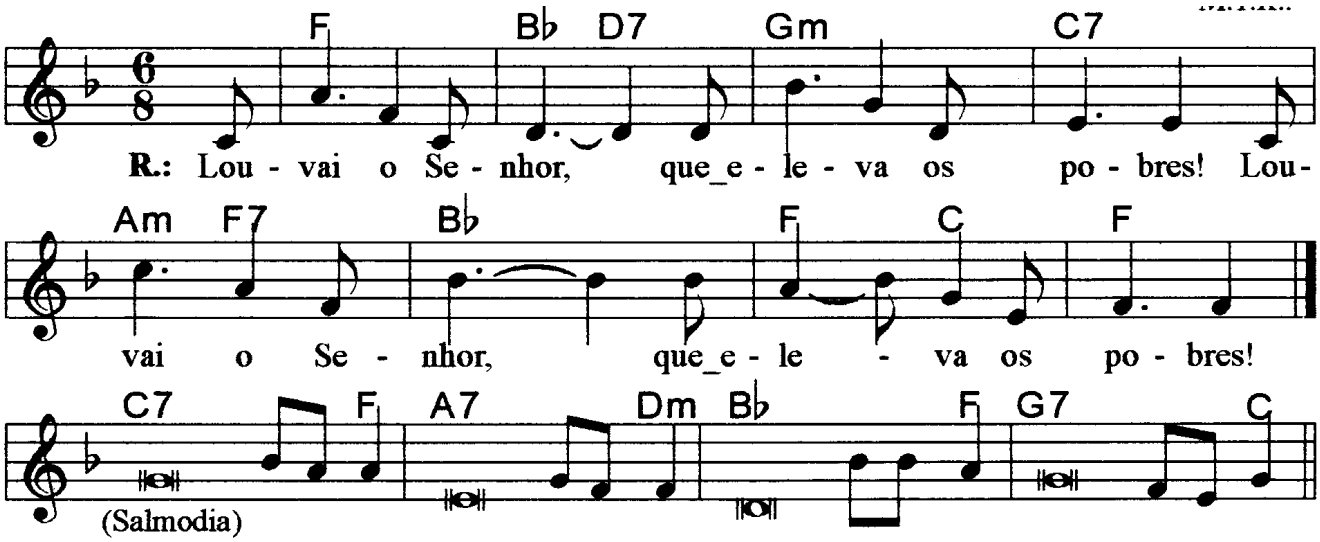

Fa Sib Re7 Solm Do7 Lam Fa7 Sib Fa Do Fa
Louvai o Senhor, que eleva os pobres! / Louvai o Senhor, que eleva os pobres!

Do7 Fa La7 Rem
1. Louvai, louvai, ó servos do Senhor, / Louvai, louvai o nome do Senhor
Sib Fa Sol7 Do
Bendito seja o nome do senhor, / agora e por toda a eternidade!

Do7 Fa La7 Rem
2. O Senhor está acima das nações, / sua glória vai além dos altos céus.
Sib Fa
Quem pode comparar-se ao nosso Deus, / + ao Senhor, que no alto céu tem o seu trono
Sol7 Do
E se inclina para olhar o céu e a terra?

Do7 Fa La7 Rem
3. Levanta da poeira o indigente / e do lixo ele retira o pobrezinho,
Sib Fa Sol7 Do
Para fazê-lo assentar-se com os nobres, / assentar-se com os nobres do seu povo.

Observações:

Em geral os salmos são compostos de quatro (4) estrofes. Havendo só três (3), repetimos a última linha; no caso de cinco (5), observa-se a flexa (+), com uma pequena pausa e a continuidade da frase melódica; e quando forem seis (6), pode-se repetir a mesma frase melódica duas vezes, conforme o sinal indicativo de repetição na partitura.

Observações:

Em geral os salmos são compostos de quatro (4) estrofes. Havendo só três (3), repetimos a última linha; no caso de cinco (5), observa-se a flexa (+), com uma pequena pausa e a continuidade da frase melódica; e quando forem seis (6), pode-se repetir a mesma frase melódica duas vezes, conforme o sinal indicativo de repetição na partitura.

Salmo responsorial

Música: Ir. Míria T. Kolling

SL 139 (138)

Partituras Online: http://www.cantemos.com.br

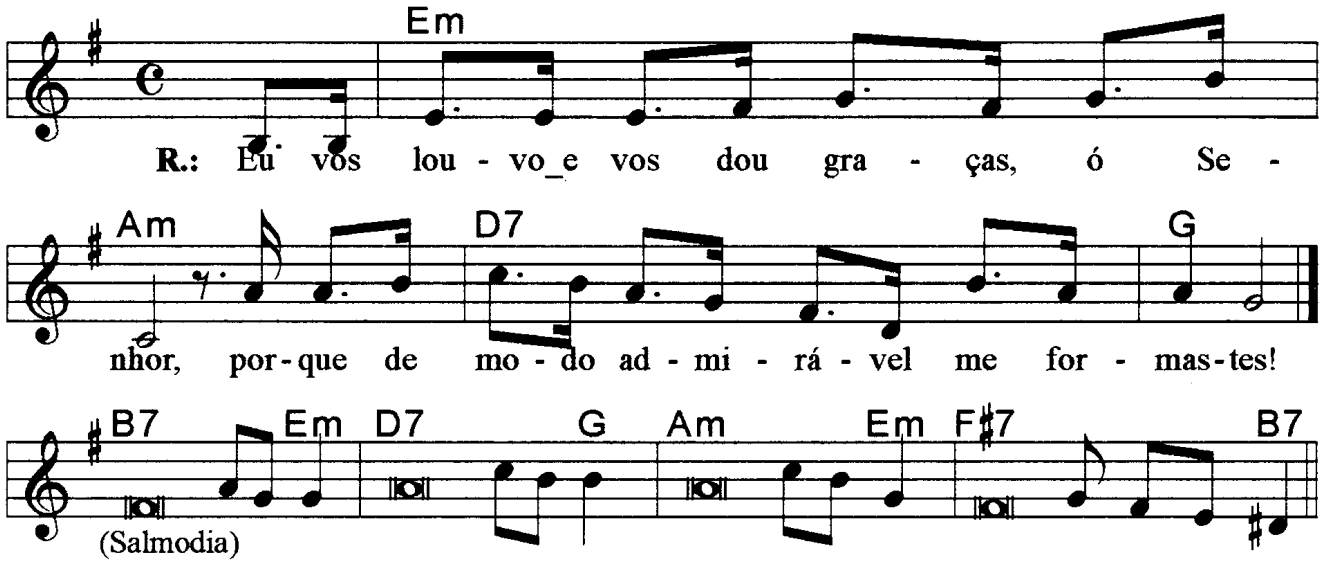

Mim Lam Re7 Sol
Eu vos louvo e vos dou graças, ó Senhor, / porque de modo admirável me formastes!

Si7 Mim Si7 Mim
1. Senhor, vós me sondais e conheceis, + / sabeis quando me sento ou me levanto;
Re7 Sol Lam Mim
De longe penetrais meus pensamentos; / percebeis quando me deito e quando eu ando
Fa#7 Si7
Os meus caminhos vos são todos conhecidos.

Si7 Mim Re7 Sol
2. Fostes vós que me formastes as entranhas, / e no seio de minha mão vós me tecestes.
Lam Mim Fa#7 Si7
Eu vos louvo e vos dou graças, ó Senhor, / porque de modo admirável me formastes!

Si7 Mim Re7 Sol
3. Até o mais íntimo, Senhor me conheceis; / nenhuma sequer de minhas fibras ignoráveis,
Lam Mim Fa#7 Si7
Quando eu era modelado ocultamente, / era formado nas entranhas subterrâneas.

Observações:

Em geral os salmos são compostos de quatro (4) estrofes. Havendo só três (3), repetimos a última linha; no caso de cinco (5), observa-se a flexa (+), com uma pequena pausa e a continuidade da frase melódica; e quando forem seis (6), pode-se repetir a mesma frase melódica duas vezes, conforme o sinal indicativo de repetição na partitura.

Salmo responsorial

Música: Ir. Miria T. Kolling

SL 69 (68)

Partituras Online: http://www.cantemos.com.br

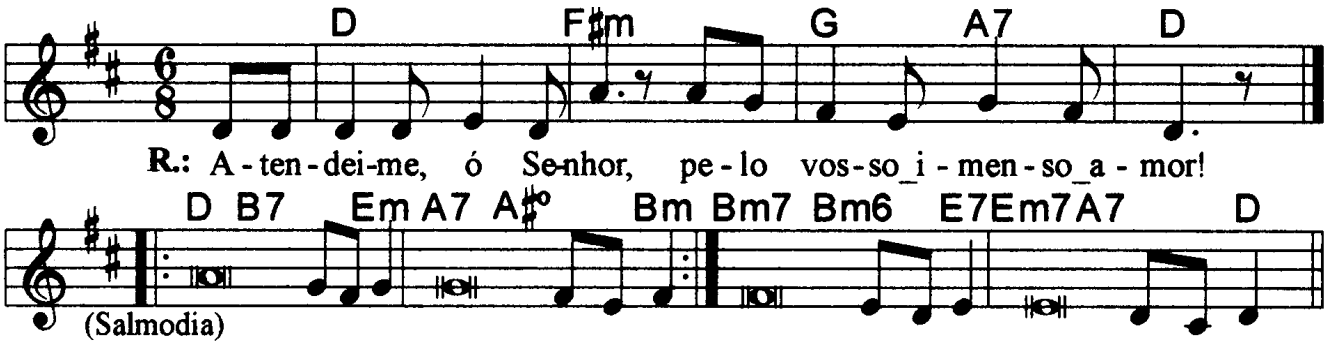

Re Fa#m Sol La7 Re
<u>Refrão</u>: Atendei-me, ó Senhor, pelo vosso imenso amor!

Re Mim La7 Sim
1. Por vossa causa é que sofri tantos insultos, / e o meu rosto se cobriu de confusão;
Re Mim La7 Sim
Eu me tornei como um estranho a meus irmãos, / como estrangeiro para os filhos de minha mãe.
Sim Mi7 Mim La7 Re
Pois meu zelo e meu amor por vossa casa / me devoram como fogo abrasador.

Re Mim La7 Sim
2. Por isso elevo para vós minha oração, / neste tempo favorável, Senhor Deus!
Re Mim La7 Sim
Respondei-me pelo vosso imenso amor, / pela vossa salvação que nunca falha!
Sim Mi7 Mim La7 Re
Senhor ouvi-me, pois suave é vossa graça, / ponde os olhos sobre mim com grande amor!

Re Mim La7 Sim
3. Humildes, vede isto e alegrai-vos: O vosso coração reviverá, / se procurardes o Senhor continuamente!
Re Mim La7 Sim
Pois nosso Deus atende à prece dos seus pobres, / e não despreza o clamor de seus cativos.
Sim Mi7 Mim La7 Re
Que céus e terra glorifiquem o Senhor / como o mar e todo o ser que nele vive!

Salmo responsorial

Música: Ir. Miria T. Kolling

SL 146 (145)

Partituras Online: http://www.cantemos.com.br

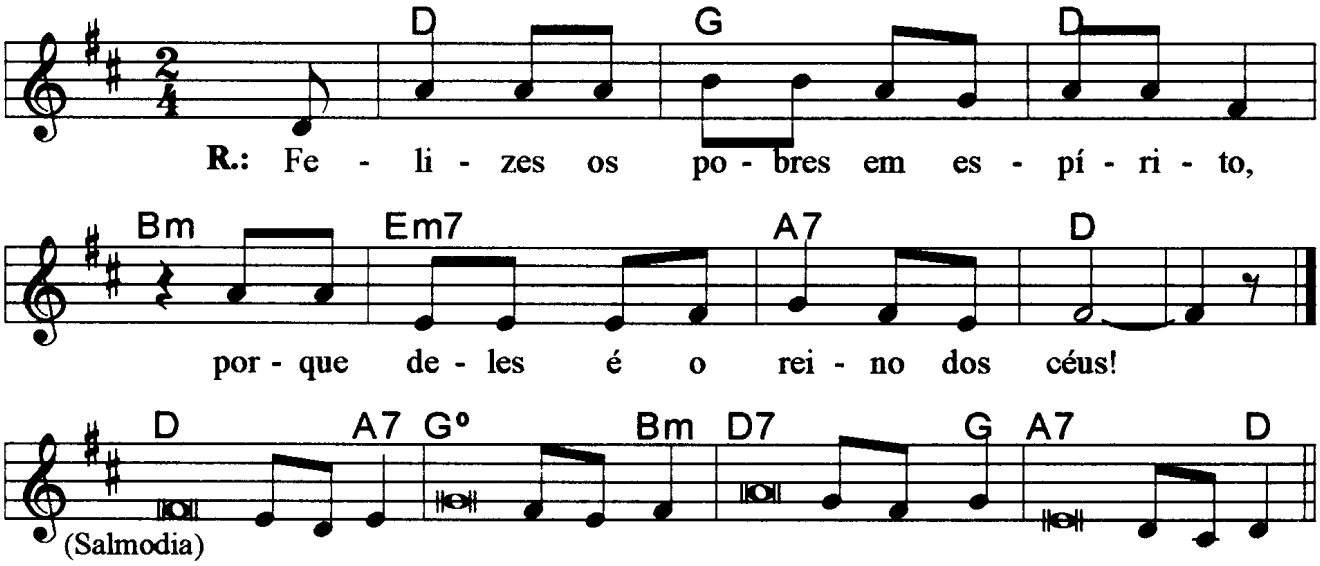

<u>Refrão</u>: Felizes os pobres em espírito, / porque deles é o Reino dos Céus.

(Re Sol Re Sim Mim7 La7 Re)

---

1. O Senhor é fiel para sempre, / faz justiça aos que são oprimidos.
   (Re La7 Sol Sim)
   Ele dá alimento aos famintos, / é o Senhor quem liberta os cativos.
   (Re7 Sol La7 Re)

---

2. O Senhor abre os olhos aos cegos / o Senhor faz erguer-se o caído;
   (Re La7 Sol Sim)
   O Senhor ama aquele que é justo / é o Senhor quem protege o estrangeiro.
   (Re7 Sol La7 Re)

---

3. Ele ampara a viúva e o órfão, / mas confunde os caminhos dos maus
   (Re La7 Sol Sim)
   O Senhor reinará para sempre! + Ó Sião, o teu Deus reinará
   (Re7 Sol)
   Para sempre e por todos os séculos!
   (La7 Re)

<u>Observações</u>:

Em geral os salmos são compostos de quatro (4) estrofes. Havendo só três (3), repetimos a última linha; no caso de cinco (5), observa-se a flexa (+), com uma pequena pausa e a continuidade da frase melódica; e quando forem seis (6), pode-se repetir a mesma frase melódica duas vezes, conforme o sinal indicativo de repetição na partitura.

Campanha da Fraternidade 2002 — Salmo Responsorial

L.: Hinário Litúrgico II **M.:** Adenor Leonardo Terra

Partituras Online: http://www.cantemos.com.br

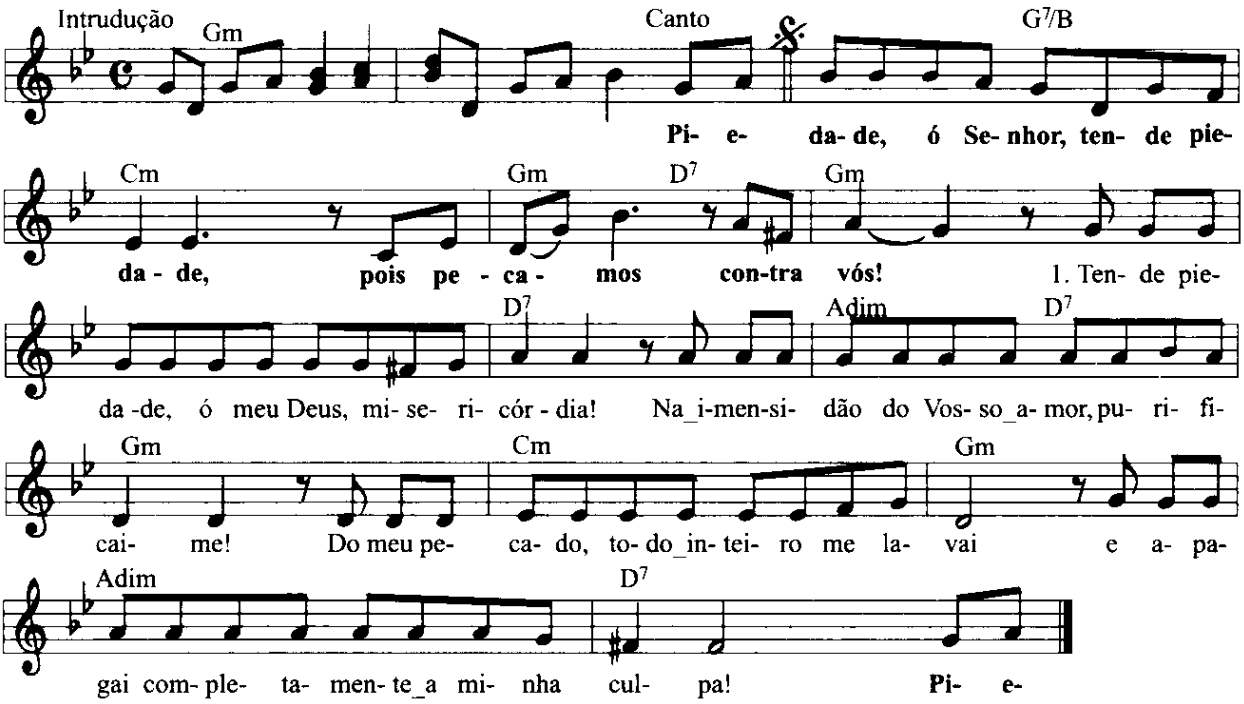

Solm Sol7 Dom Solm Re7 Solm
<u>Refrão</u>: Piedade, ó Senhor, tende piedade, / pois pecamos contra vós!

Solm Re7 Ladim Re7 Solm
Tende piedade, ó meu Deus, misericórdia! / Na imensidão do vosso amor, purificai-me!

Dom Solm Ladim Re7
Do meu pecado, todo inteiro, me lavai / e apagai completamente a minha culpa!

Solm Re7 Ladim Re7 Solm
Eu reconheço toda a minha iniqüidade, / o meu pecado está sempre à minha frente.

Dom Solm Ladim Re7
Foi contra vós, só contra vós que eu pequei / e pratiquei o que mau aos vossos olhos!

Solm Re7 Ladim Re7 Solm
Criai em mim um coração que seja puro, / dai-me de novo um espírito decidido.

Dom Solm Ladim Re7
Ó Senhor, não me afasteis de vossa face, / nem retireis de mim o vosso Santo Espírito.

Solm Re7 Ladim Re7 Solm
Dai-me de novo a alegria de ser salvo / e confirmai-me com espírito generoso!

Dom Solm Ladim Re7
Abri meus lábios, ó Senhor, para cantar e / e minha boca anunciará vosso louvor!

Salmo responsorial

Música: Ir. Míria T. Kolling

SL 32 (31)

Partituras Online: http://www.cantemos.com.br

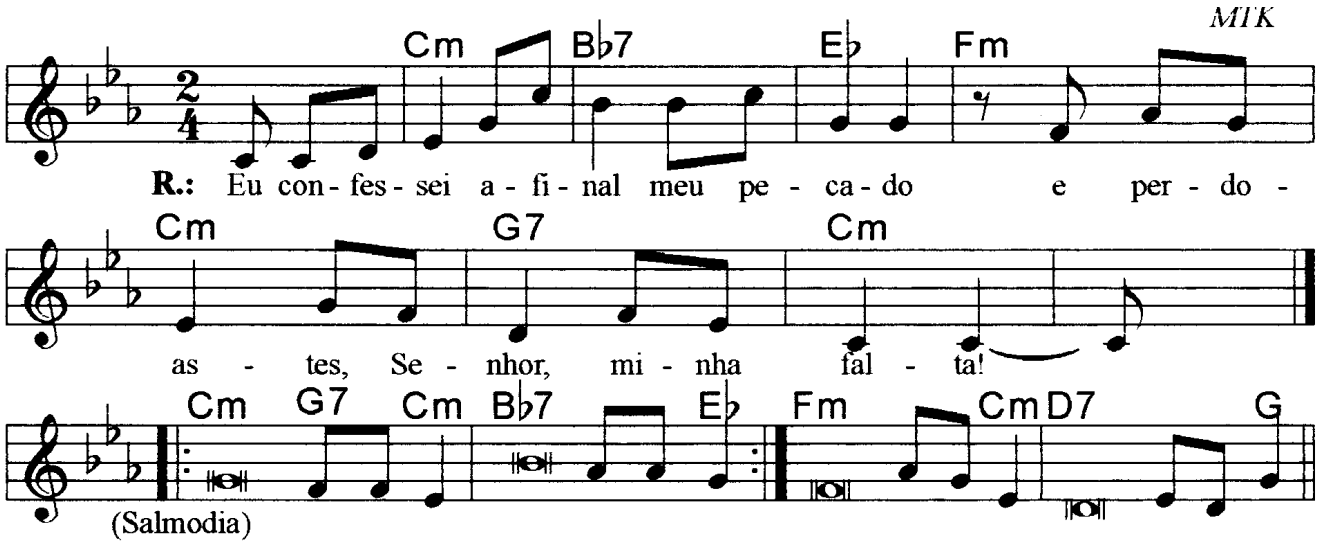

Refrão: Eu confessei, afinal, meu pecado / e perdoastes, Senhor, minha falta!

(Dom Sib7 Mib Fam Dom Sol7 Dom)

---

1. Feliz o homem que foi perdoado / e cuja falta já foi encoberta!
   (Dom Sol7 Dom Sib7 Mib)
   Feliz o homem a quem o Senhor / + não olha mais como sendo culpado,
   (Fam Dom Fam Dom)
   E em cuja alma não há falsidade!
   (Re7 Sol)

---

2. Eu confessei, afinal, meu pecado, / e minha falta vos fiz conhecer.
   (Dom Sol7 Dom Sib7 Mib)
   Disse; "Eu irei confessar meu pecado!" / e perdoastes, Senhor, minha falta.
   (Fam Dom Re7 Sol)

---

3. Sois para mim proteção e refúgio; / na minha angústia me haveis de salvar,
   (Dom Sol7 Dom Sib7 Mib)
   E envolvereis a minha alma no gozo. / Regozijai-vos, ó justos, em Deus
   (Dom Sol7 Dom Sib7 Mib)
   E no Senhor exultai de alegria! / Corações retos, cantai jubilosos!
   (Fam Dom Re7 Sol)

Observações:

Em geral os salmos são compostos de quatro (4) estrofes. Havendo só três (3), repetimos a última linha; no caso de cinco (5), observa-se a flexa (+), com uma pequena pausa e a continuidade da frase melódica; e quando forem seis (6), pode-se repetir a mesma frase melódica duas vezes, conforme o sinal indicativo de repetição na partitura.

Salmo responsorial

Música: Ir. Míria T. Kolling

SL 118 (117)

Partituras Online: http://www.cantemos.com.br

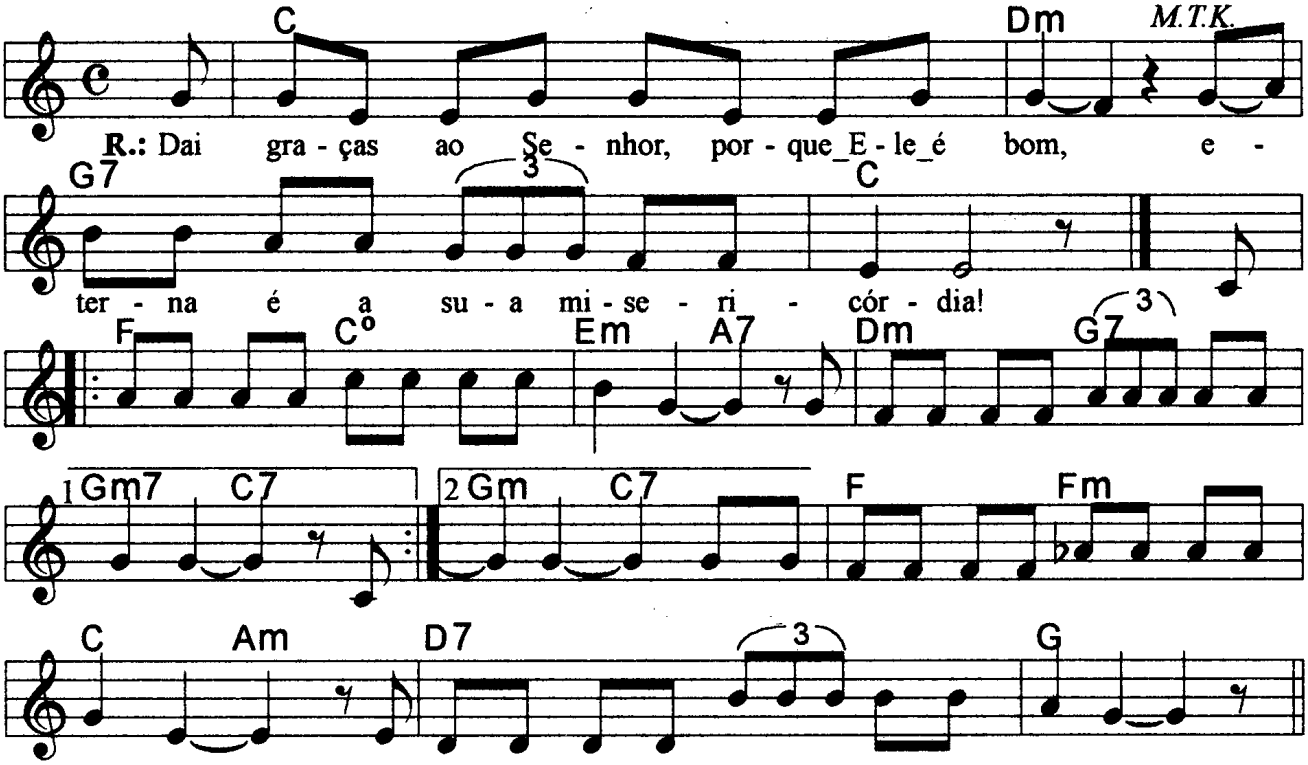

<u>Refrão</u>: Daí graças ao Senhor porque ele é bom; / eterna é a sua misericórdia!
(Do Rem Sol7 Do)

---

1. A casa de Israel agora o diga: / "Eterna é a sua misericórdia!"
(Fa Do Mim La7 Rem Sol7 Solm Do7)
A casa de Aarão agora o diga: / "Eterna é a sua misericórdia!"
(Fa Do Mim La7 Rem Sol7 Solm Do7)
Os que temem o Senhor agora o digam: / "Eterna é a sua misericórdia!"
(Fa Fam Do Lam Re7 Sol)

---

2. Empurraram-me tentando derrubar-me, / mas veio o Senhor em meu socorro.
(Fa Do Mim La7 Rem Sol7 Solm Do7)
O Senhor é minha força e o meu canto, / e tornou-se para mim o Salvador.
(Fa Do Mim La7 Rem Sol7 Solm Do7)
"Clamores de alegria e de vitória. / Ressoem pelas tendas dos fiéis."
(Fa Fam Do Lam Re7 Sol)

---

3. "A pedra que os pedreiros rejeitaram / tornou-se agora a pedra angular."
(Fa Do Mim La7 Rem Sol7 Solm Do7)
Pelo Senhor é que foi feito tudo isso: / Que maravilhas ele fez a nossos olhos!
(Fa Do Mim La7 Rem Sol7 Solm Do7)
Este é o dia que o Senhor fez para nós, / alegremo-nos e nele exultemos!
(Fa Fam Do Lam Re7 Sol)

Salmo 01 (6º Domingo Tempo Comum – C) Ir. Miria T. Kolling

Partituras Online: http://www.cantemos.com.br

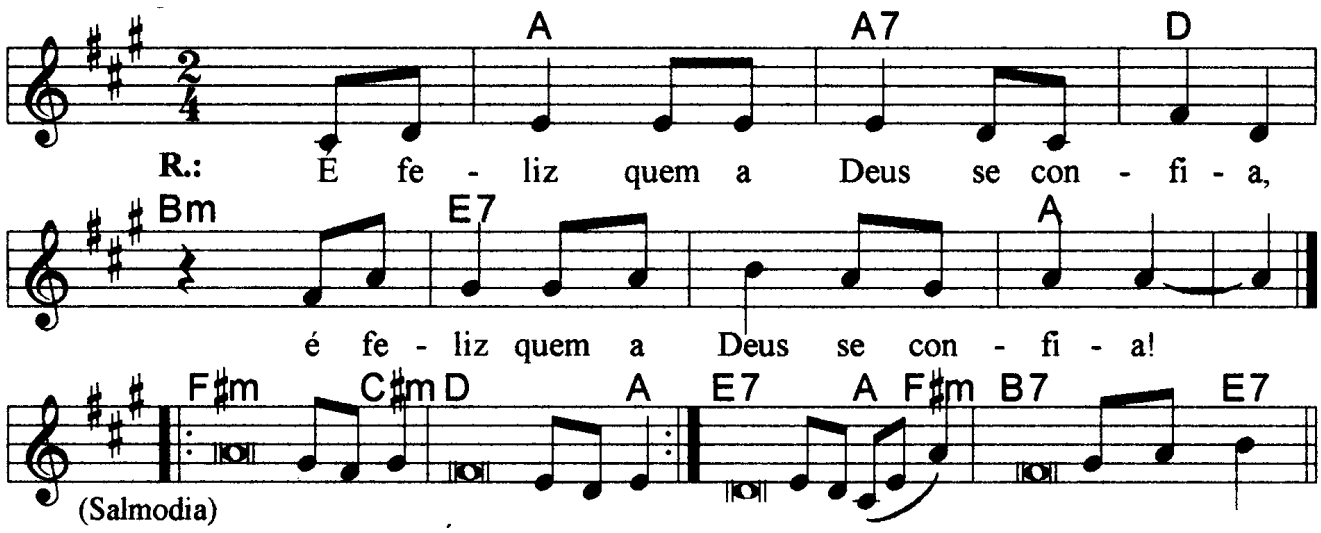

Refrão: **É feliz que a Deus se confia, / é feliz que a Deus se confia**
(La La7 Re Sim Mi7 La)

---

1. Feliz é todo aquele que não anda / conforme os conselhos dos perversos;
   (Fa#m Do#m Re La)
   Que não entra no caminho dos malvados / nem junto aos zombadores vai sentar-se;
   (Fa#m Do#m Re La)
   Mas encontra seu prazer na lei de Deus / e a medita, dia e noite, sem cessar.
   (Mi7 La Fa#m Si7 Mi7)

---

2. Eis que ele é semelhante a uma árvore / que à beira da torrente está plantada;
   (Fa#m Do#m Re La)
   Ela sempre dá seus frutos a seu tempo, + e jamais as sua folhas vão murchar.
   (Mi7 La Fa#m)
   Eis que tudo o que ele faz vai prosperar.
   (Si7 Mi7)

---

3. Mas bem outra é a sorte dos perversos. + Ao contrário, são iguais a palha seca
   (Fa#m Do#m)
   Empalhada e dispersada pelo vento: Pois Deus vigia o caminho dos eleitos,
   (Re La Mi7 La Fa#m)
   Mas a estrada dos malvados leva a morte.
   (Si7 Mi7)

Observações:

Em geral os salmos são compostos de quatro (4) estrofes. Havendo só três (3), repetimos a última linha; no caso de cinco (5), observa-se a flexa (+), com uma pequena pausa e a continuidade da frase melódica; e quando forem seis (6), pode-se repetir a mesma frase melódica duas vezes, conforme o sinal indicativo de repetição na partitura.

Salmo 119 (118)

Música: Ir. Miria T. Kolling

6º domingo tempo comum - A

Partituras Online: http://www.cantemos.com.br

Melodia: “Basicão do Emaús”

Salmo - Sl 118,1-2.4-5.17-18.33-34 (R.1)

Feliz o homem sem pecado em seu caminho,
que na lei do Senhor Deus vai progredindo!

Feliz o homem sem pecado em seu caminho,*
que na lei do Senhor Deus vai progredindo!
Feliz o homem que observa seus preceitos,*
e de todo o coração procura a Deus!

Os vossos mandamentos vós nos destes,*
para serem fielmente observados.
Oxalá seja bem firme a minha vida*
em cumprir vossa vontade e vossa lei!

Sede bom com vosso servo, e viverei,*
e guardarei vossa palavra, ó Senhor.
Abri meus olhos, e então contemplarei*
as maravilhas que encerra a vossa lei!

Ensinai-me a viver vossos preceitos;*
quero guardá-los fielmente até o fim!
Dai-me o saber, e cumprirei a vossa lei,*
e de todo o coração a guardarei.

Salmo 128 (127)

Música: Ir. Miria T. Kolling

33º domingo tempo comum - A

Partituras Online: http://www.cantemos.com.br

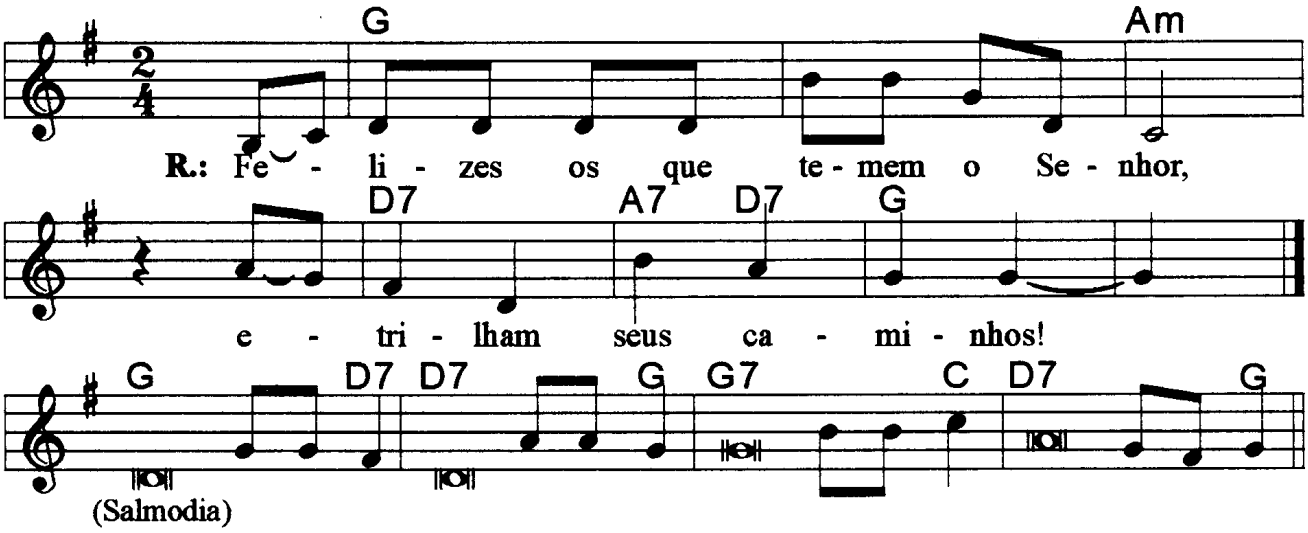

<u>Refrão</u>: Felizes os que temem o Senhor / e trilham seus caminhos!
(Sol Lam Re Re7 Sol)

---

1. Feliz és tu, se temes o Senhor / e trilhas seus caminhos!
(Sol Re Re7 Sol)
Do trabalho de tuas mãos hás de viver, / serás feliz, tudo irá bem!
(Sol7 Do Re7 Sol)

---

2. A tua esposa é uma videira bem fecunda / no coração da tua casa;
(Sol Re Re7 Sol)
Os teus filhos são rebentos de oliveira / ao redor de tua mesa.
(Sol7 Do Re7 Sol)

---

3. Será assim abençoado todo homem / que teme o Senhor.
(Sol Re Re7 Sol)
O Senhor te abençoe de Sião, / cada dia de tua vida.
(Sol7 Do Re7 Sol)

Salmo responsorial

Música: Ir. Míria T. Kolling

SL 80 (79)

Partituras Online: http://www.cantemos.com.br

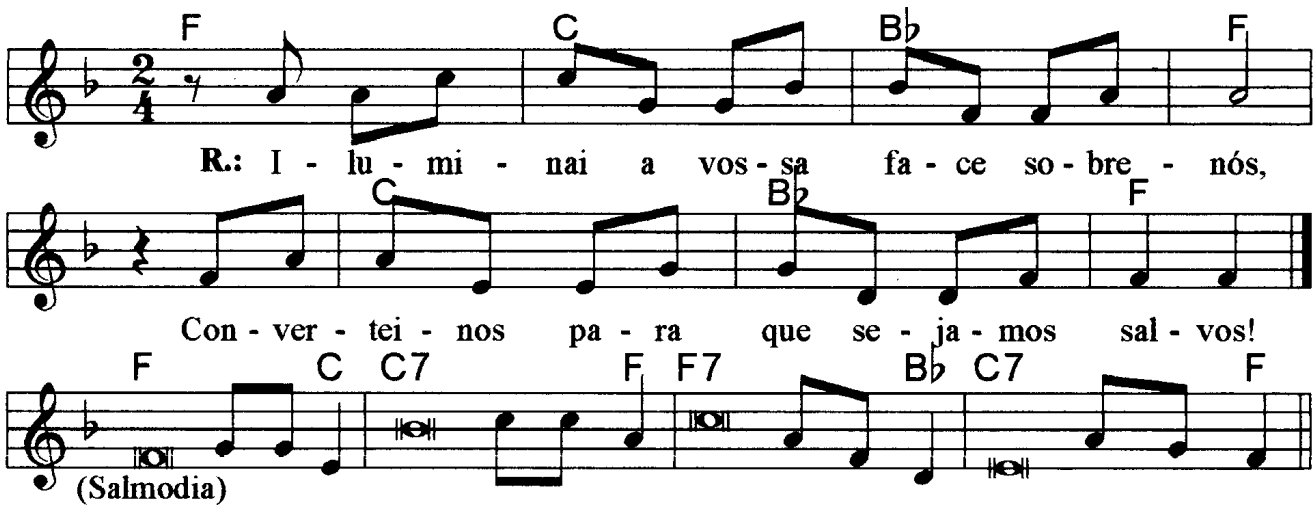

Refrão: Iluminai a vossa face sobre nós, convertei-nos para que sejamos salvos!
(Fa Do Sib Fa Do Sib Fa)

---

1. O Pastor (Fa) de Israel, prestai ouvidos. / Vos que sobre os querubins (Do) vos assentais,
   Aparecei (Do7) cheio de glória e esplendor (Fa)! / Despertai (Fa7) vosso poder, ó nosso Deus (Sib)
   E vinde logo (Do7) nos trazer a salvação (Fa)!

---

2. Voltai-vos (Fa) para nós, Deus do universo! / Olhai dos altos céus e observai (Do).
   Visitai (Do7) a vossa vinha e protegei-a (Fa)! / Foi a vossa (Fa7) mão direita que a plantou (Sib);
   Protegei-a (Do7), e ao rebento que firmastes (Fa)!

---

3. Pousai a mão (Fa) por sobre o vosso Protegido (Do), / o filho do homem (Do7) que escolhestes
   para vós (Fa)! / E nunca mais (Fa7) vos deixaremos, Senhor Deus (Sib)! / Dai-nos a vida (Do7), e
   louvaremos (Fa) vosso nome!

Observação: O 3º verso é menor que os demais, não repita a 1ª frase da melodia.

Salmo responsorial

Música: André Zamur

SL 137 (136)

Partituras Online: http://www.cantemos.com.br

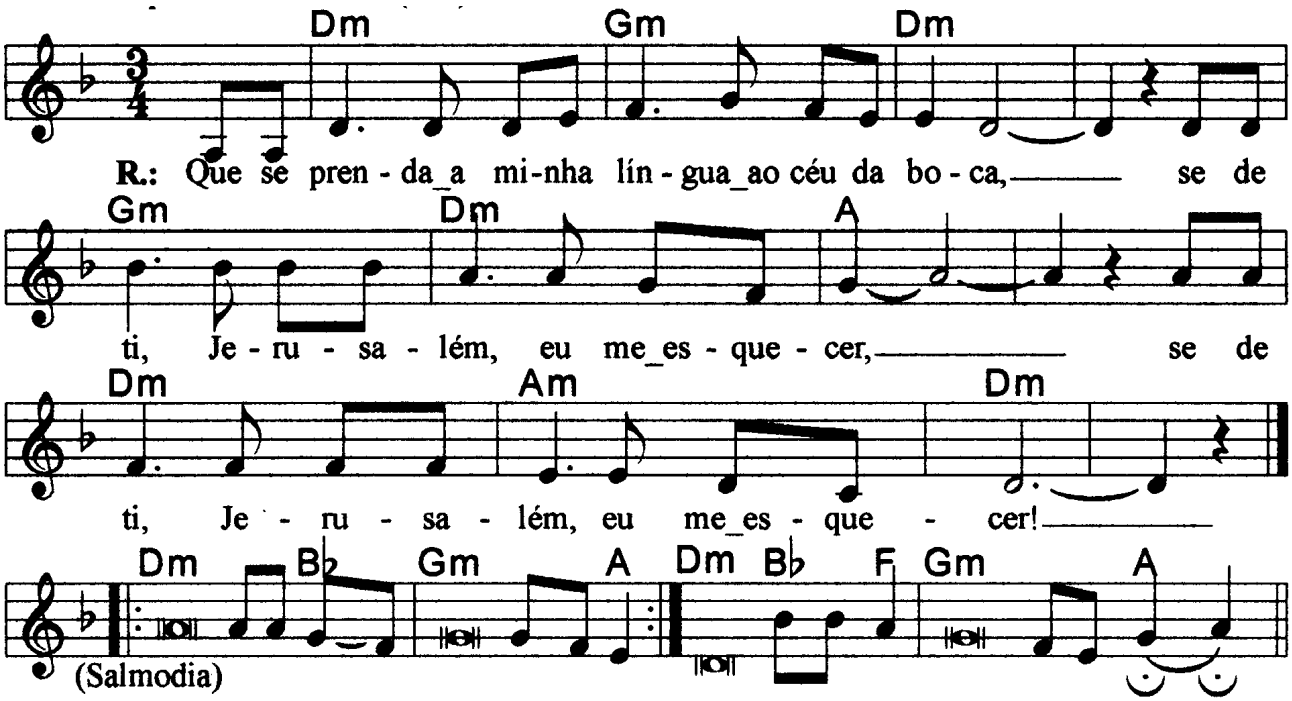

Rem Solm Rem Solm Lam La
Que se prenda a minha língua ao céu da boca, / se de ti, Jerusalém, eu me esquecer!

Solm Lam Rem
Se de ti, Jerusalém, eu me esquecer!

Rem Sib Solm La
1. Junto aos rios da Babilônia / + nos sentávamos chorando, / com saudade de Sião.

   Rem Sib Fa Solm La
   Nos salgueiros por ali /penduramos nossas harpas.

Rem Sib Solm La
2. Pois foi lá que os opressores / nos pediram nossos cânticos;

   Rem Sib Solm La
   Nossos guardas exigiam / alegria na tristeza:

   Rem Sib Fa Solm La
   Cantai hoje para nós / algum canto de Sião.

Rem Sib Solm La
3. Como havemos de cantar / + os cantares do Senhor / numa terra estrangeira?

   Rem Sib Fa Solm La
   Se de ti, Jerusalém, / + algum dia eu me esquecer, / que resseque a minha mão!

Rem Sib Solm La
4. Que se cole a minha língua / + e se prenda ao céu da boca, / se de ti não me lembrar!

   Rem Sib Fa Solm La
   Se não for Jerusalém / minha grande alegria!

Salmo 25 (24)

Música: Ir. Miria T. Kolling

26º domingo tempo comum - A

Partituras Online: http://www.cantemos.com.br

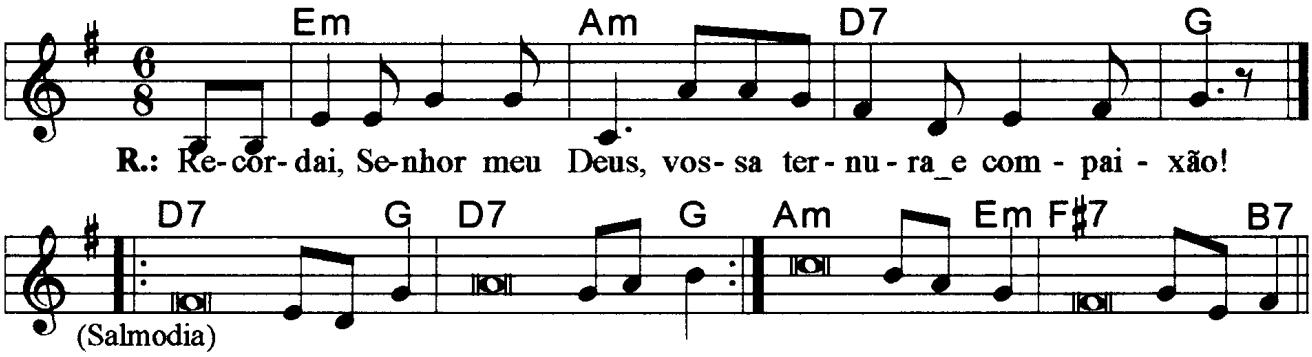

<u>Refrão</u>: Recordai, Senhor meu Deus, / vossa ternura e compaixão!

(Mim Lam Re7 Sol)

---

1. Mostrai-me ó Senhor vossos caminhos, / + e fazei-me conhecer a vossa estrada!
   (Re7 Sol Re7 Sol)
   Vossa verdade me oriente e me conduza, / porque sois o Deus da minha salvação;
   (Re7 Sol Lam Mim)
   Em vós espero ó Senhor todos os dias!
   (Fa# Si7)

---

2. Recordai, Senhor meu Deus, vossa ternura / e a vossa compaixão que são eternas!
   (Re7 Sol Re7 Sol)
   Não recordeis os meus pecados quando jovem, / nem vos lembreis de minhas faltas e delitos!
   (Re7 Sol Re7 Sol)
   De mim lembrai-vos, porque sois misericórdia / e sois bondade sem limites, ó Senhor!
   (Lam Mim Fa# Si7)

---

3. O Senhor é piedade e retidão, / e reconduz ao bom caminho os pecadores.
   (Re7 Sol Re7 Sol)
   Ele dirige os humildes na justiça, / e aos pobres ele ensina o seu caminho.
   (Lam Mim Fa# Si7)

<u>Observações</u>:

Em geral os salmos são compostos de quatro (4) estrofes. Havendo só três (3), repetimos a última linha; no caso de cinco (5), observa-se a flexa (+), com uma pequena pausa e a continuidade da frase melódica; e quando forem seis (6), pode-se repetir a mesma frase melódica duas vezes, conforme o sinal indicativo de repetição na partitura.

Salmo responsorial

Música: Ir. Miria T. Kolling

SL 96 (95)

Partituras Online: http://www.cantemos.com.br

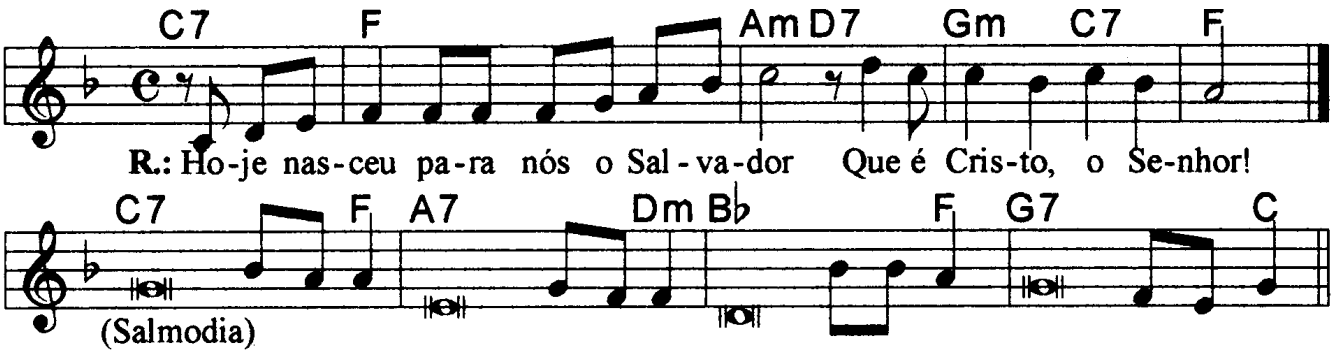

<u>Refrão</u>: Hoje nasceu para nós o Salvador, / que é Cristo, o Senhor.

(Do7 Fa Lam Re7 Solm Do7 Fa)

---

1. Cantai ao Senhor Deus um canto novo, / Cantai ao Senhor Deus, ó terra inteira!
   Cantai e bendizei seu santo nome! / Cantai e bendizei seu santo nome!

(Do7 Fa La7 Rem Sib Fa Sol7 Do)

---

2. Dia após dia anunciai sua salvação, / manifestai a sua glória entre as nações,
   E entre os povos do universo seus prodígios! / E entre os povos do universo seus prodígios.

(Do7 Fa La7 Rem Sib Fa Sol7 Do)

---

3. O céu se rejubile e exulte a terra / aplauda o mar com o que vive em suas águas;
   Os campos com seus frutos rejubilem / e exultem as florestas e as matas.

(Do7 Fa La7 Rem Sib Fa Sol7 Do)

---

4. Na presença do Senhor, pois ele vem, / porque vem para julgar a terra inteira.
   Governará o mundo todo com justiça, / e os povos julgará com lealdade.

(Do7 Fa La7 Rem Sib Fa Sol7 Do)

Salmo 85 (84)

Música: Ir. Miria T. Kolling

19º domingo tempo comum - A

Partituras Online: http://www.cantemos.com.br

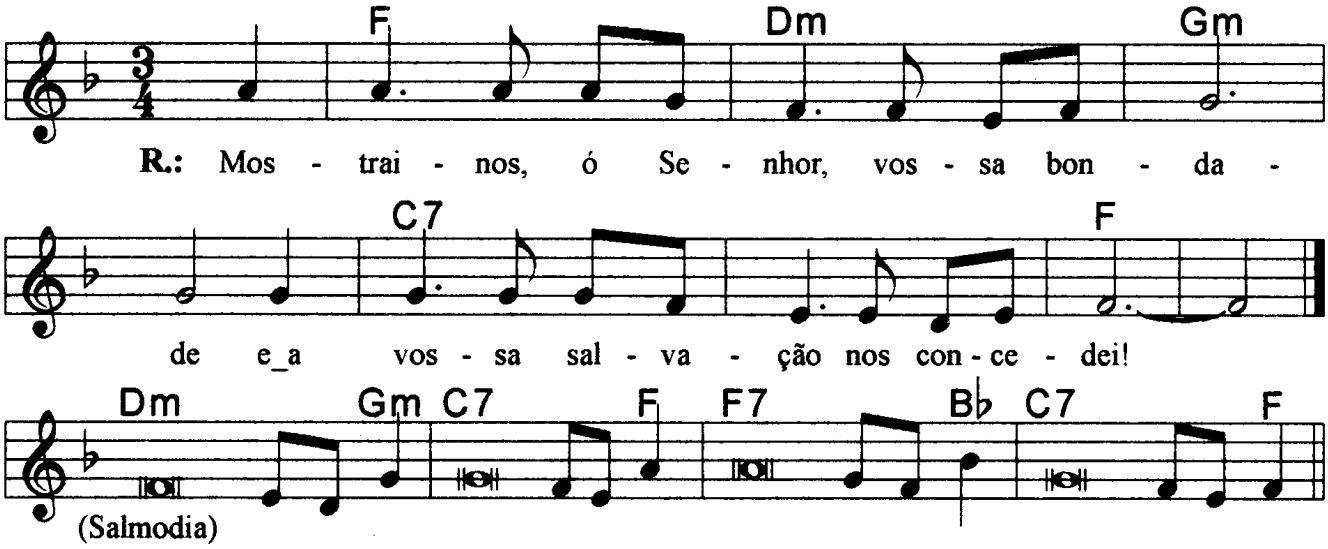

Fa Rem Solm Do7 Fa
Mostrai-nos, ó Senhor, vossa bondade, / e a vossa salvação nos concedei!

Rem Solm Do7 Fa
1. Quero ouvir o que o Senhor irá falar, / é a paz que ele vai anunciar.
Fa7 Sib Do7 Fa
Está perto a salvação dos que o temem, / e a glória habitará em nossa terra.

Rem Solm Do7 Fa
2. A verdade e o amor se encontrarão, / a justiça e a paz se abraçarão;
Fa7 Sib Do7 Fa
Da terra brotará a fidelidade, / e a justiça olhará dos altos céus.

Rem Solm Do7 Fa
3. O Senhor nos dará tudo o que é bom / e a nossa terra nos dará suas colheitas;
Fa7 Sib Do7 Fa
A justiça andará na sua frente / e a salvação há de seguir os passos seus.

Salmo responsorial

Música: Ir. Míria T. Kolling

SL 126 (125)

Partituras Online: http://www.cantemos.com.br

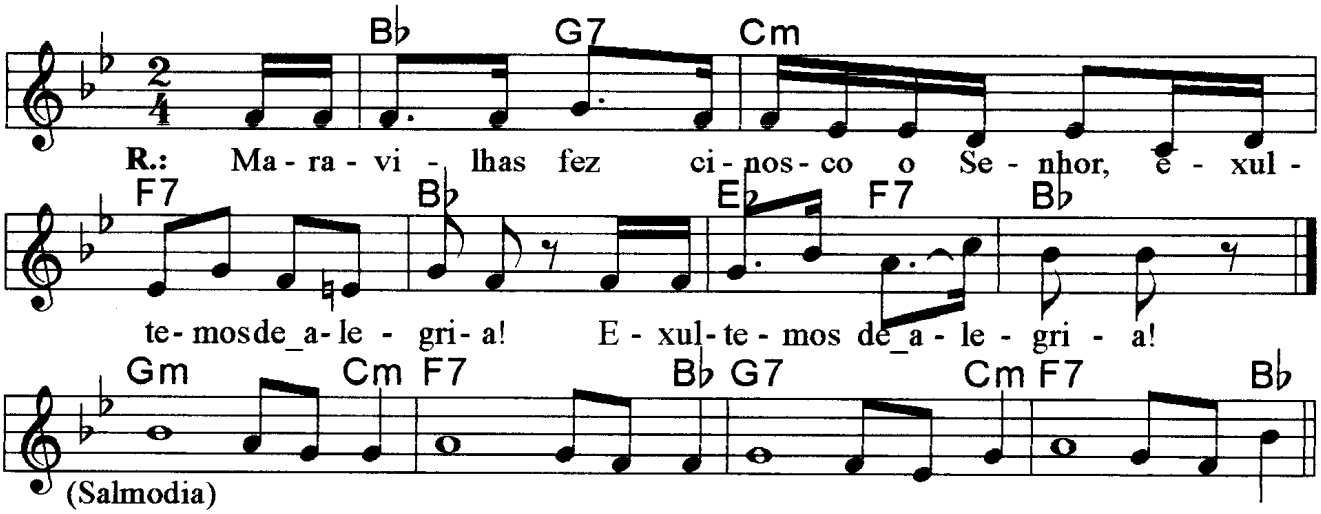

Sib Sol7 Dom Fa7 Sib Mib Fa7 Sib
Maravilhas fez conosco o Senhor, / Exultemos de alegria! / Exultemos de alegria!

Solm Dom Fa7 Sib
1. Quando o Senhor reconduziu nossos cativos, / parecíamos sonhar;
Sol7 Dom Fa7 Sib
Encheu-se de sorriso nossa boca, / nossos lábios, de canções.

Solm Dom Fa7 Sib
2. Entre os gentios se dizia; "Maravilhas / fez com eles o Senhor!"
Sol7 Dom Fa7 Sib
Sim, maravilhas fez conosco o Senhor, / exultemos de alegria.

Solm Dom Fa7 Sib
3. Mudai a nossa sorte, ó Senhor, / como torrentes no deserto.
Sol7 Dom Fa7 Sib
Os que lançam as sementes entre lágrimas, / ceifarão com alegria.

Solm Dom Fa7 Sib
4. Chorando de tristeza sairão, / espalhando suas sementes;
Sol7 Dom Fa7 Sib
Cantando de alegria voltarão, / carregando os seus feixes!

Salmo 41 (42)

Música: Ir. Miria T. Kolling

7º domingo tempo comum - B

Partituras Online: http://www.cantemos.com.br

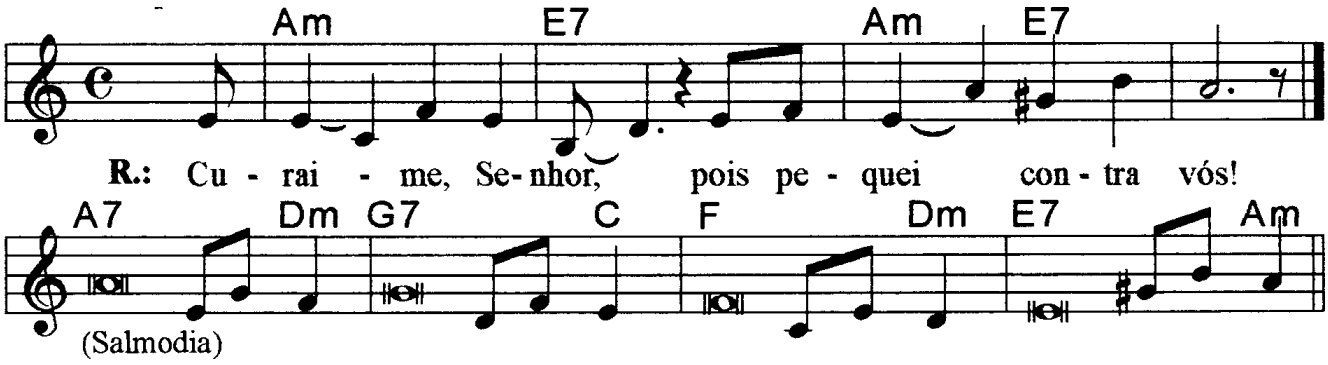

<u>Refrão</u>: Curai-me, Senhor, / pois pequei contra vós! (Am E7 Am E7 Am)

---

1. Feliz de quem pensa no pobre e no fraco; / O Senhor o liberta no dia do mal! (A7 Dm G7 C)
   O Senhor vai guardá-lo e salvar sua vida, / + o Senhor vai torná-lo feliz sobre a terra, (F Dm)
   E não vai entregá-lo à mercê do inimigo. (E7 Am)

---

2. Deus irá ampará-lo em seu leito de dor, / e lhe vai transformar a doença em vigor. (A7 Dm G7 C)
   Eu digo: "Meu Deus, tende pena de mim, / curai-me, Senhor, pois pequei contra vós!" (F Dm E7 Am)

---

3. Vós, porém, me havereis de guardar são e salvo / e me pôr para sempre na vossa presença. (A7 Dm G7 C)
   Bendito o Senhor, que é Deus de Israel, / desde sempre, agora e sempre. Amém! (F Dm E7 Am)

<u>Observações</u>:

Em geral os salmos são compostos de quatro (4) estrofes. Havendo só três (3), repetimos a última linha; no caso de cinco (5), observa-se a flexa (+), com uma pequena pausa e a continuidade da frase melódica; e quando forem seis (6), pode-se repetir a mesma frase melódica duas vezes, conforme o sinal indicativo de repetição na partitura.

Salmo 65 (64)

Música: Ir. Miria T. Kolling

15º domingo tempo comum - A

Partituras Online: http://www.cantemos.com.br

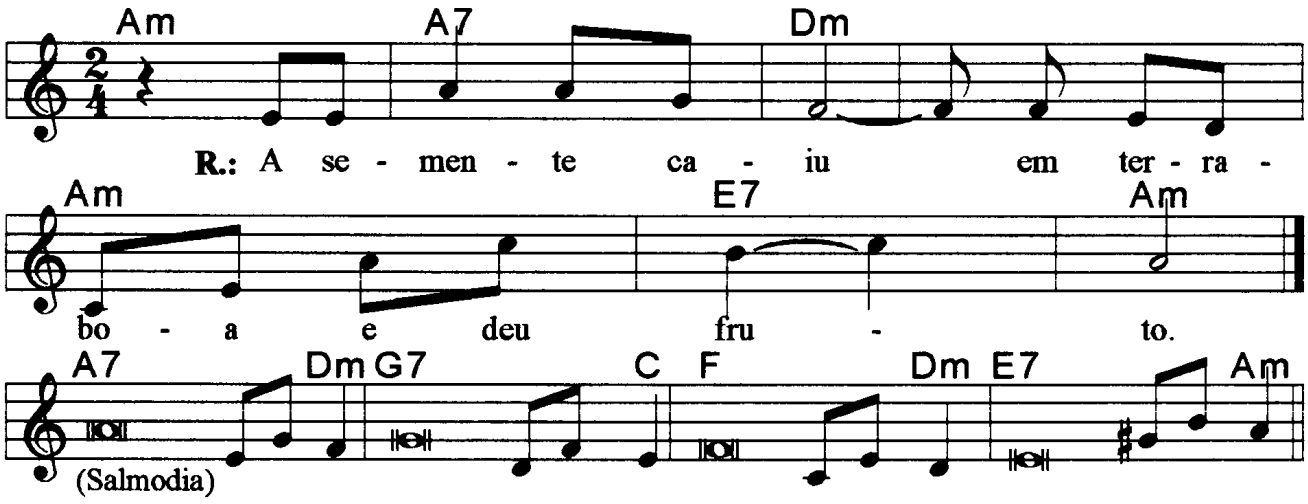

Lam La7 Rem Lam Mi7 Lam
<u>Refrão</u>: A semente caiu em terra boa e deu fruto.

La7 Re m Sol7 Do
1. Visitais a nossa terra com as chuvas, / e transborda de fartura.
Fa Rem Mi7 Lam
Rios de Deus que vêm do céu derramam águas, / e preparais o nosso trigo.

La7 Re m Sol7 Do
2. É assim que preparais a nossa terra / vós a regais e aplainais,
Fa Rem Mi7 Lam
Os seus sulcos com a chuva amoleceis / e abençoais as sementeiras.

La7 Re m Sol7 Do
3. O ano todo coroais com vossos dons, / os vossos passos são fecundos;
Fa Rem Mi7 Lam
Transborda a fartura onde passais, / brotam pastos no deserto.

La7 Re m Sol7 Do
4. As colinas se enfeitam de alegria, / e os campos, de rebanhos;
Fa Rem Mi7 Lam
Nossos vales se revestem de trigais; / tudo canta de alegria!

Salmo 32 (31)

Música: Ir. Miria T. Kolling

6º domingo tempo comum - B

Partituras Online: http://www.cantemos.com.br

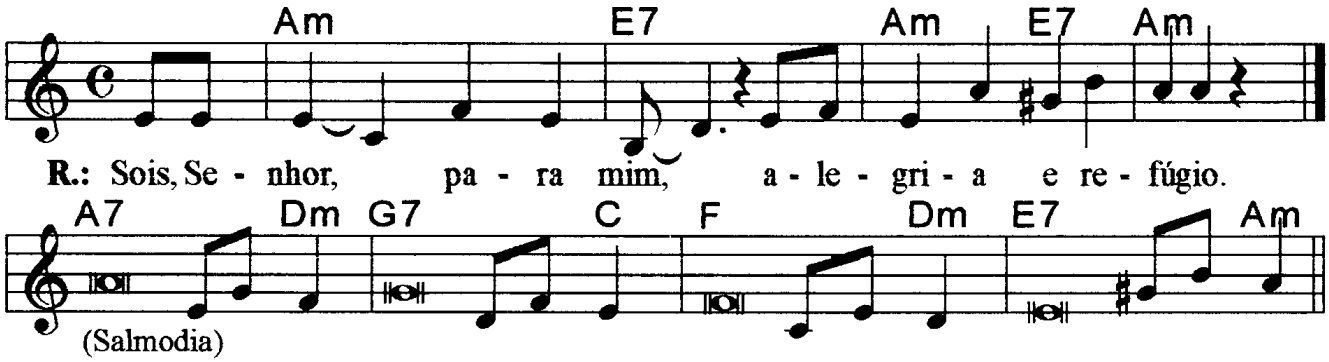

<u>Refrão</u>: Sois, Senhor, para mim, / alegria e refúgio.
(Am E7 Am E7 Am)

---

1. Feliz o homem (A7) que foi perdoado (Dm) / e cuja falta (G7) já foi encoberta (C)!
   Feliz o homem (F) a quem o Senhor / + não olha mais como sendo culpado (Dm),
   E em cuja alma (E7) não há falsidade (Am)!

---

2. Eu confessei (A7), afinal, meu pecado (Dm), / e minha falta (G7) vos fiz conhecer (C).
   Disse: "Eu irei (F) confessar meu pecado (Dm)!" / e perdoastes (E7), Senhor, minha falta (Am).

---

3. Regozijai-vos (A7), ó justos, em Deus (Dm), / e no Senhor (G7) exultai de alegria (C)!
   Corações retos (F), cantai jubilosos (Dm)! / Corações retos (E7) cantai jubilosos (Am)!

<u>Observações</u>:

Em geral os salmos são compostos de quatro (4) estrofes. Havendo só três (3), repetimos a última linha; no caso de cinco (5), observa-se a flexa (+), com uma pequena pausa e a continuidade da frase melódica; e quando forem seis (6), pode-se repetir a mesma frase melódica duas vezes, conforme o sinal indicativo de repetição na partitura.

Salmo responsorial

Adaptação: Paulo Alberto Mai

SL 29 (28)

Partituras Online: http://www.cantemos.com.br

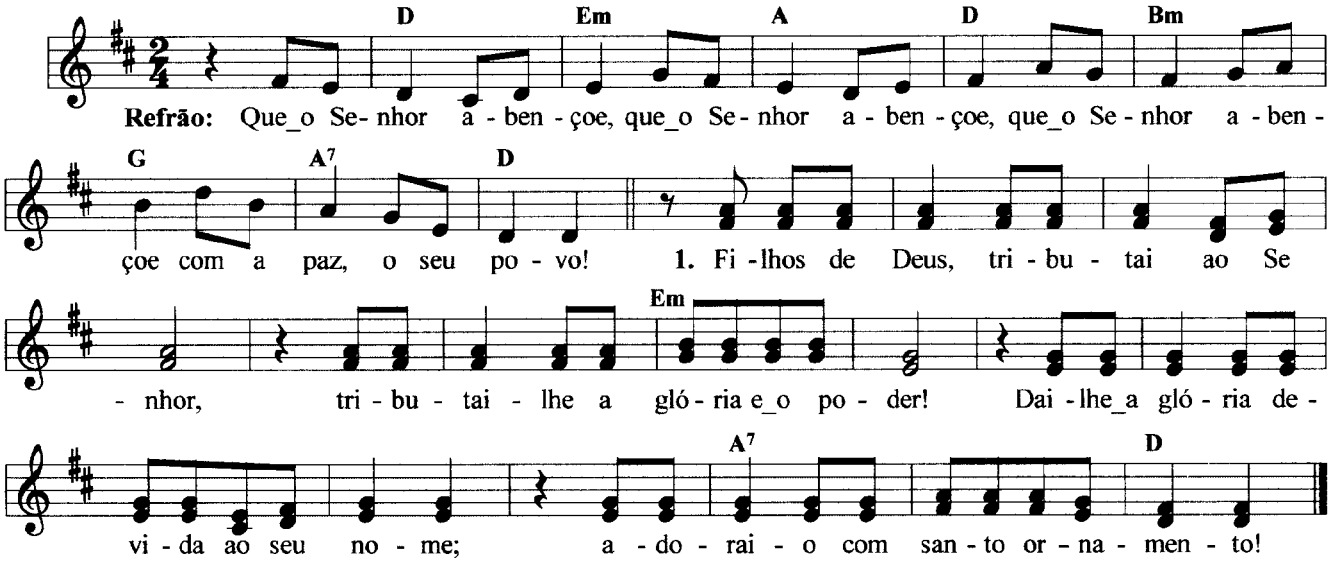

Re Mim La Re Sim Sol La7 Re

Que o Senhor abençoe, que o Senhor abençoe, que o Senhor abençoe com a paz, o seu povo.

Re Mim

1. Filhos de Deus, tributai ao Senhor, / tributai-lhe a glória e o poder!

   La7 Re

   Dai-lhe a glória devida ao seu nome; / adorai-o com santo ornamento!

Re Mim

2. Eis a vós do Senhor sobre as águas, / sua vós sobre as águas imensas!

   La7 Re

   Eis a vós do Senhor com poder! / eis a vós do Senhor majestosa.

Re Mim

3. Sua vós no trovão reboando! / No seu templo os fiéis bradam: "Glória!"

   La7 Re

   É o Senhor que domina os dilúvios, / o Senhor reinará para sempre!

Salmo responsorial

Música acolhida por: Ir. Miria T. Kolling

SL 45 (44)

Partituras Online: http://www.cantemos.com.br

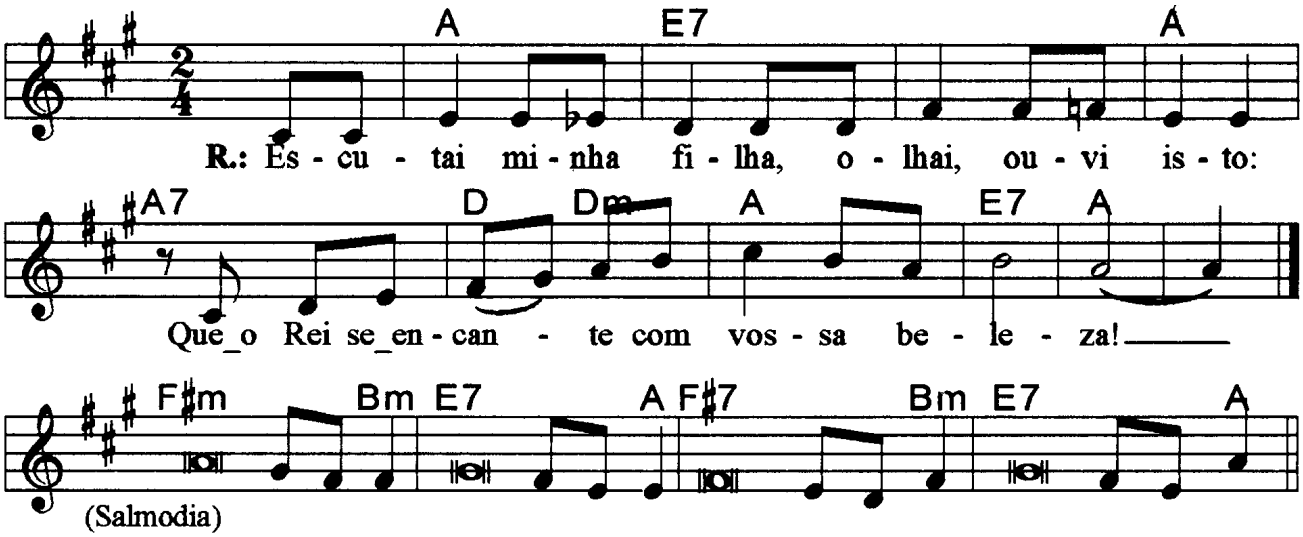

La Mi7 La La7 Re Rem La Mi7 La
Escutai, minha filha, olhai, ouvi isto: / Que o rei se encante com vossa beleza!

Fa#m Sim Mi7 La
1. Escutai, minha filha, olhai, ouvi isto: / "Esquecei vosso povo e a casa paterna!
F#7 Sim Mi7 La
Que o Rei se encante com vossa beleza! / Prestai-lhe homenagem; é vosso Senhor!

Fa#m Sim Mi7 La
2. O povo de Tiro vos traz seus presentes, / os grandes dos povos vos pedem favores.
F#7 Sim Mi7 La
Majestosa, a princesa real vem chegando, / vestida de ricos brocados de ouro.

Fa#m Sim Mi7 La
3. Em vestes vistosas ao Rei se dirige, / e as virgens amigas lhe formam cortejo;
F#7 Sim Mi7 La
Entre cantos de festa e com grande alegria, / ingressam, então, no palácio real".

Salmo 137 (5º Domingo Tempo Comum – C) Ir. Miria T. Kolling

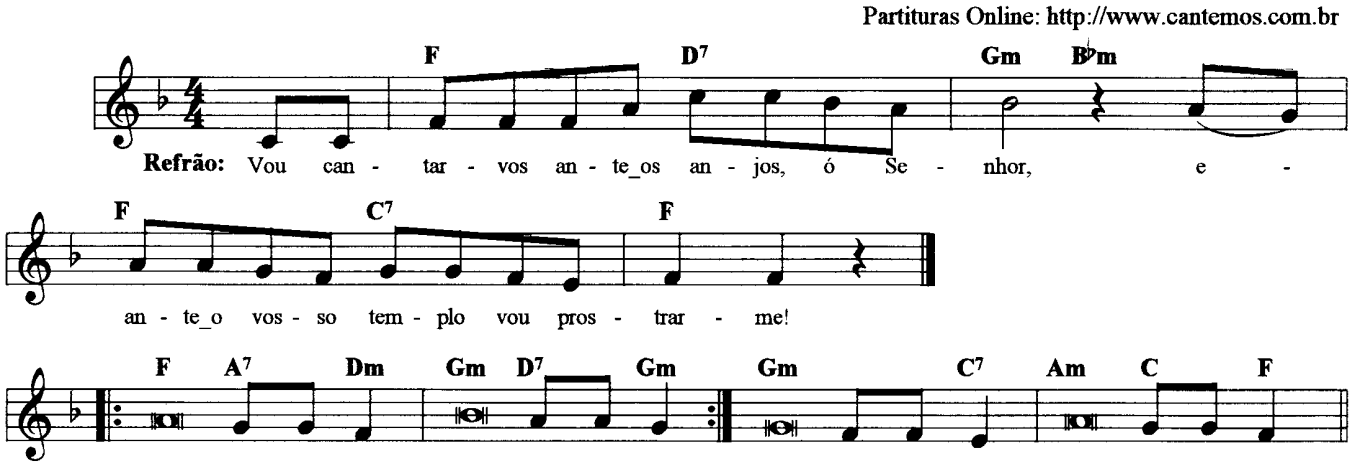

Fa Re7 Solm Sibm Fa Do7 Fa
Vou cantar-vos ante os anjos, ó Senhor, / e ante o vosso templo vou prostrar-me!

Fa La7 Rem Solm Re7 Solm
1. Ó Senhor, de coração eu vos dou graças, / porque ouvistes as palavras dos meus lábios!
Solm Do7 Lam Do Fa
Perante os vossos anjos vou cantar-vos / e ante o vosso templo vou prostrar-me.

Fa La7 Rem Solm Re7 Solm
2. Eu agradeço vosso amor, vossa verdade, / porque fizestes muito mais que prometestes;
Solm Do7 Lam Do Fa
Naquele dia em que gritei, vós me escutastes / e aumentastes o vigor da minha alma.

Fa La7 Rem Solm Re7 Solm
3. Os reis de toda a terra hão de louvar-vos, / quando ouvirem, ó Senhor, vossa promessa.
Solm Do7 Lam Do Fa
Hão de cantar vossos caminhos e dirão; / como a glória do Senhor é grandiosa!

Fa La7 Rem Solm Re7 Solm
4. Estendereis o vosso braço em meu auxílio / e havereis de me salvar com vossa destra.
Fa La7 Rem Solm Re7 Solm
Completai em mim a obra começada; / Ó Senhor vossa bondade é para sempre!
Solm Do7 Lam Do Fa
Eu vos peço; não deixeis inacabada / esta obra que fizeram vossas mãos.

Salmo responsorial

Música: Ir. Miria T. Kolling

SL 23 (22)

Partituras Online: http://www.cantemos.com.br

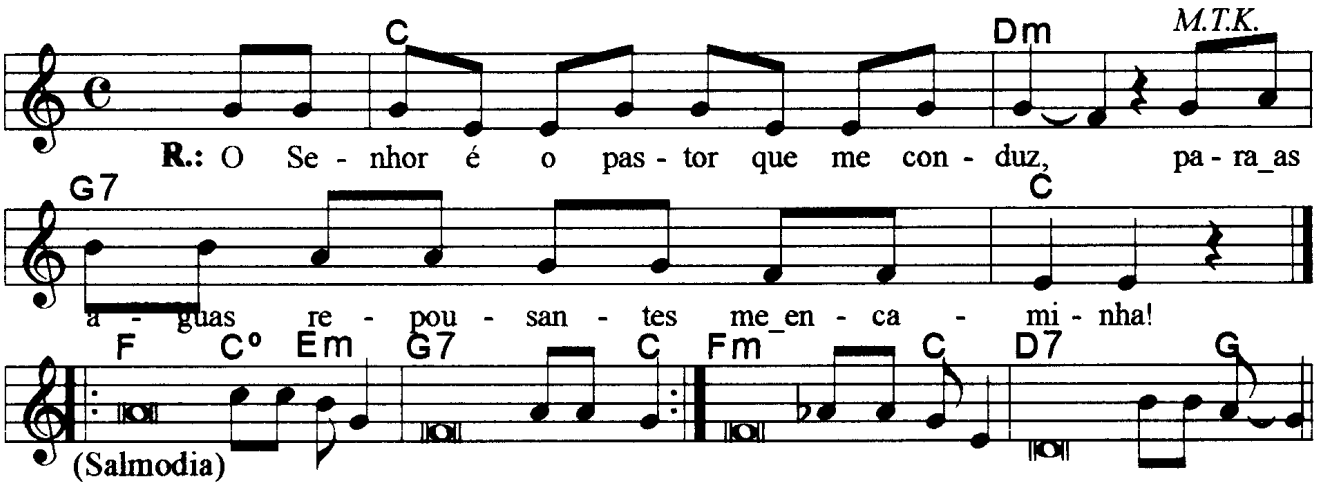

Do Rem Sol7 Do
O Senhor é o pastor que me conduz; / para as águas repousantes me encaminha.

Fa Do Mim Sol7 Do
1. O Senhor é o pastor que me conduz; / não me falta coisa alguma.
Fa Do Mim Sol7 Do
Pelos prados e campinas verdejantes, / ele me leva a descansar
Fam Do Re Sol
Para as águas repousantes me encaminha, / e restaura as minhas forças.

Fa Do Mim Sol7 Do
2. Ele me guia no caminho mais seguro, / pela honra do seu nome.
Fam
Mesmo que eu passe pelo vale tenebroso, +
Do Re Sol
Estais comigo com bastão e com cajado; / Eles me dão a segurança!

Fa Do Mim Sol7 Do
3. Preparais à minha frente uma mesa, / bem à vista do inimigo,
Fam Do Re Sol
E com óleo vós ungis minha cabeça; / o meu cálice transborda.

Fa Do Mim Sol7 Do
4. Felicidade e todo bem hão de seguir-me / por toda a minha vida;
Fam Do Re Sol
E, na casa do Senhor, habitarei / pelos tempos infinitos.

Observações:

Em geral os salmos são compostos de quatro (4) estrofes. Havendo só três (3), repetimos a última linha; no caso de cinco (5), observa-se a flexa (+), com uma pequena pausa e a continuidade da frase melódica; e quando forem seis (6), pode-se repetir a mesma frase melódica duas vezes, conforme o sinal indicativo de repetição na partitura.

Salmo 89 (88)

Música: Ir. Miria T. Kolling

4º domingo do Advento - B

Partituras Online: http://www.cantemos.com.br

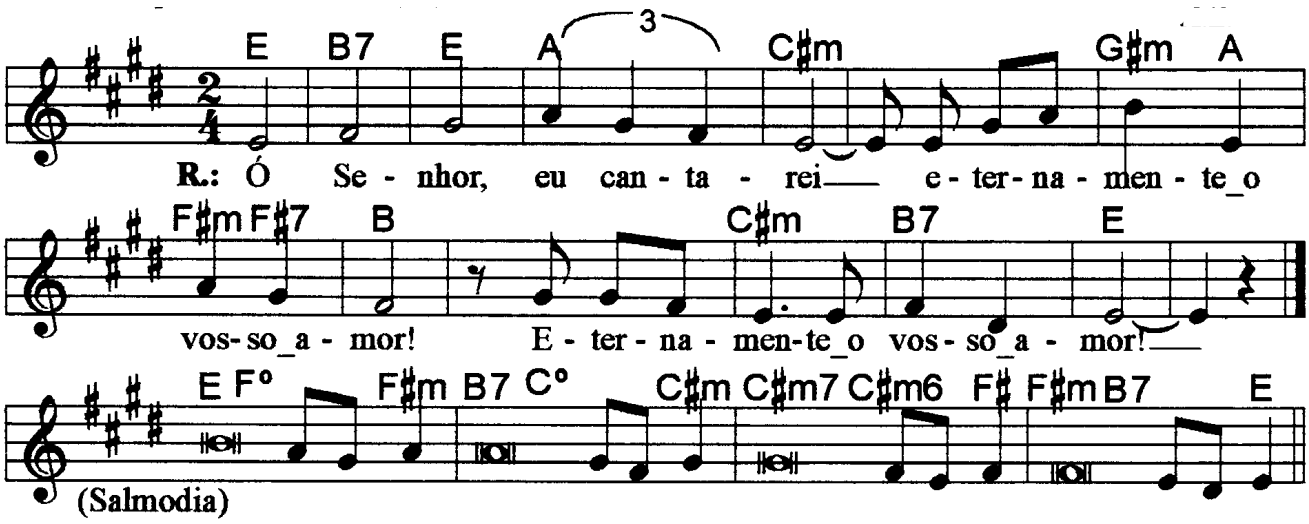

Mi Si7 Mi La Do#m Sol#m La Fa#m Si Do#m Si7 Mi

<u>Refrão</u>: Ó Senhor, eu cantarei eternamente o vosso amor! / Eternamente o vosso amor!

Mi Fa#m Si7 Do#m

1. Ó Senhor, eu cantarei eternamente o vosso amor, / de geração em geração eu cantarei vossa verdade!

Do#m7 Fa#m Si7 Mi

Porque dissestes: "O amor é garantido para sempre!" / E a vossa lealdade é tão firme como os céus.

Mi Fa#m Si7 Do#m

2. Eu firmei uma aliança com meu servo, meu eleito, / e eu fiz um juramento a Davi, meu servidor.

Do#m7 Fa#m Si7 Mi

Para sempre, no teu trono, firmarei tua linhagem, / de geração em geração garantirei o teu reinado!

Mi Fa#m Si7

3. Ele, então, me invocará: / + 'Ó Senhor, vós sois meu Pai, sois meu Deus, / Sois meu Rochedo onde

Do#m

Encontro salvação!'

Do#m7 Fa#m Si7 Mi

Guardarei eternamente para ele a minha graça / e com ele firmarei minha Aliança indissolúvel".

<u>Observações</u>:

Em geral os salmos são compostos de quatro (4) estrofes. Havendo só três (3), repetimos a última linha; no caso de cinco (5), observa-se a flexa (+), com uma pequena pausa e a continuidade da frase melódica; e quando forem seis (6), pode-se repetir a mesma frase melódica duas vezes, conforme o sinal indicativo de repetição na partitura.

Salmo responsorial

Música: André Zamur

SL 19 (18)

Partituras Online: http://www.cantemos.com.br

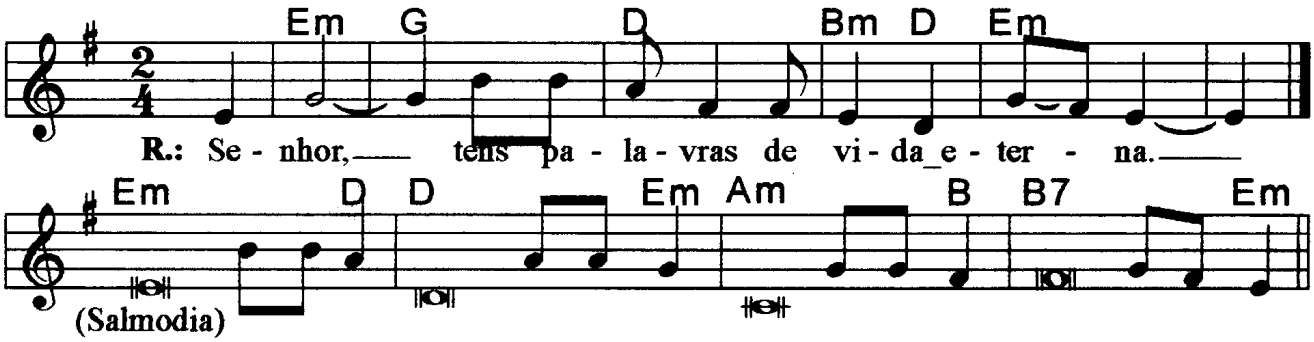

Refrão: Mim Sol Re Sim Re Mim
Senhor, tens palavras de vida eterna.

---

1. Mim Re Mim
A lei do Senhor Deus é perfeita, / conforto para a alma!
Am Si Si7 Mim
O testemunho do Senhor é fiel, / sabedoria dos humildes.

---

2. Mim Re Mim
Os preceitos do Senhor são precisos, / alegria ao coração.
Am Si Si7 Mim
O mandamento do Senhor é brilhante, / para os olhos é uma luz.

---

3. Mim Re Mim
É puro o temor do Senhor, / imutável para sempre.
Am Si Si7 Mim
Os julgamentos do Senhor são corretos, / e justos igualmente.

---

4. Mim Re Mim
Mais desejáveis do que o ouro são eles, / do que o ouro refinado.
Am Si Si7 Mim
Suas palavras são mais doce que o mel, / que o mel que sai do favos.

Salmo responsorial

Música: Ir. Míria T. Kolling

SL 66 (65)

Partituras Online: http://www.cantemos.com.br

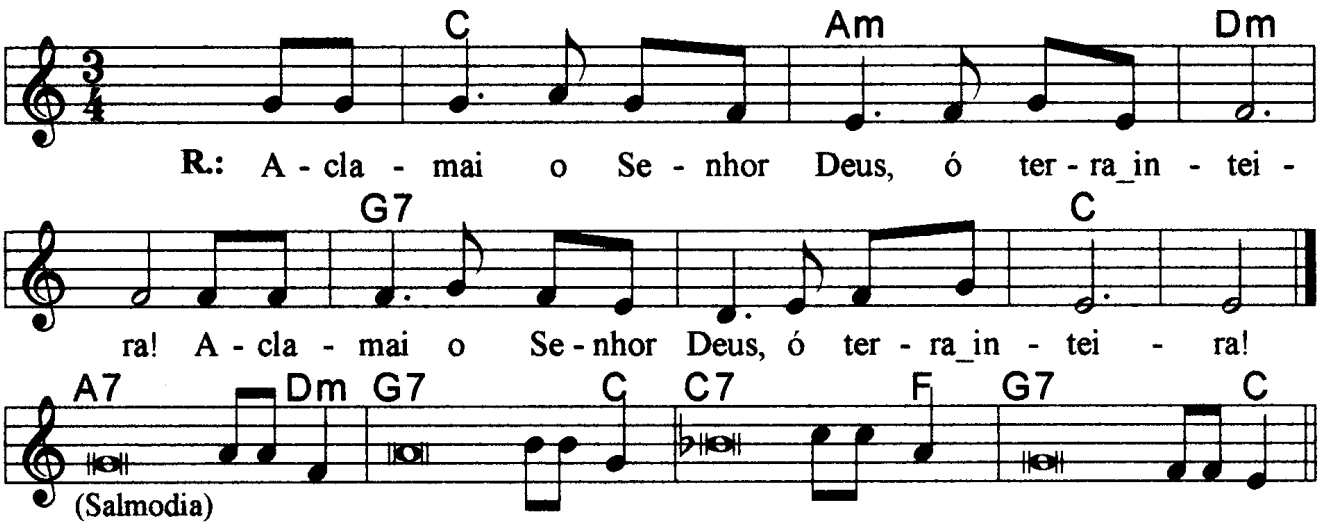

Do Lam Rem Sol7 Do
Aclamai o Senhor Deus, ó terra inteira! / Aclamai o Senhor Deus, ó terra inteira!

La7 Rem Sol7 Do
1. Aclamai o Senhor, Deus, ó terra inteira, / cantai salmos a seu nome glorioso,
Do7 Fa Sol7 Do
Dai a Deus a mais sublime louvação! / Dizei a Deus: "Como são grandes vossas obras!"

La7 Rem Sol7 Do
2. Toda a terra vos adore com respeito / e proclame o louvor de vosso nome!
Do7 Fa Sol7 Do
Vinde ver todas as obras do Senhor; / seus prodígios estupendos entre os homens!

La7 Rem Sol7 Do
3. O mar ele mudou em terra firme, / e passaram pelo rio a pé enxuto.
Do7 Fa Sol7 Do
Exultemos de alegria no Senhor! / Ele domina para sempre com poder!

La7 Rem Sol7 Do
4. Todos vós que a Deus temeis, vinde escutar; / vou contar-vos todo o bem que ele me fez!
Do7 Fa
Bendito seja o Senhor Deus que me escutou, / + não rejeitou minha oração e meu clamor,
Sol7 Do
Não afastou longe de mim o seu amor!

<u>Observações</u>:

Em geral os salmos são compostos de quatro (4) estrofes. Havendo só três (3), repetimos a última linha; no caso de cinco (5), observa-se a flexa (+), com uma pequena pausa e a continuidade da frase melódica; e quando forem seis (6), pode-se repetir a mesma frase melódica duas vezes, conforme o sinal indicativo de repetição na partitura.

Salmo responsorial

Música: Ir. Miria T. Kolling

SL 33 (32)

Partituras Online: http://www.cantemos.com.br

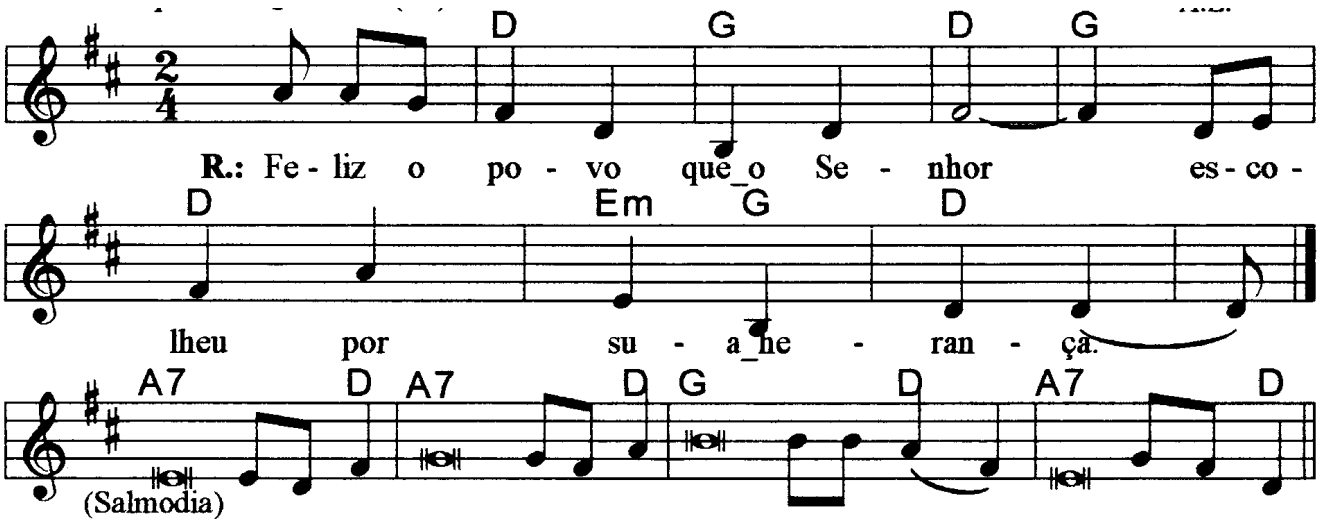

Re Sol Re Sol Re Mim Sol Re

<u>Refrão</u>: Feliz o povo que o Senhor escolheu por sua herança.

La7 Re La7 Re

1. Reta é a palavra do Senhor / e tudo o que ele faz merece fé.

Sol Re La7 Re

Deus ama o direito e a justiça, / transborda em toda a terra a sua graça.

La7 Re La7 Re

2. A palavra do Senhor criou os céus, / e o sopro de seus lábios as estrelas.

Sol Re La7 Re

Ele falou e toda a terra foi criada, / ele ordenou e as coisas todas existiram.

La7 Re La7

3. Ma o Senhor pousa o olhar sobre os que o temem, / e que confiam

Re

esperando em seu amor.

Sol Re La7 Re

Para da morte libertar as suas vidas / e alimentá-las quando é tempo de penúria.

La7 Re La7 Re

4. No Senhor nós esperamos confiantes, / porque ele é nosso auxílio e proteção!

Sol Re Lá7 Ré

Sobre nós, venha Senhor, a vossa graça, / da mesma forma que em vós nós esperamos!

Salmo responsorial

Música: Ir. Miria T. Kolling

SL 19 (18)

Partituras Online: http://www.cantemos.com.br

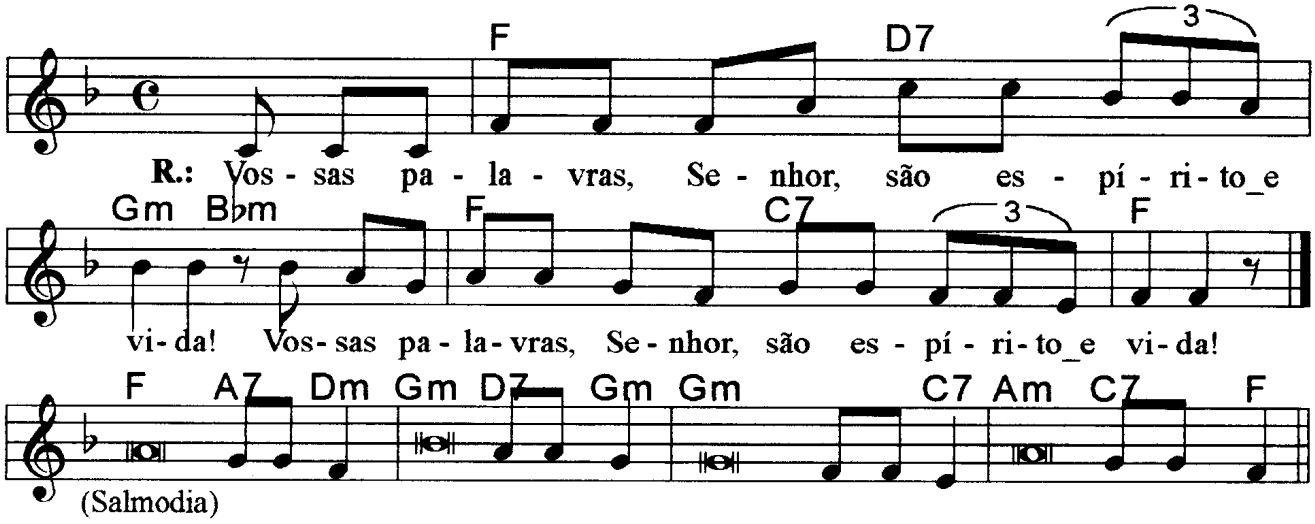

Fa Re7 Solm Sibm Fa Do7 Fa
Vossas palavras, Senhor, são espírito e vida! / Vossas palavras, Senhor, são espírito e vida!

Fa La7 Rem Solm Re7 Solm
1. A lei do Senhor Deus é perfeita, / conforto para a alma!
Solm Do7 Lam Do7 Fa
O testemunho do Senhor é fiel, / sabedoria dos humildes.

Fa La7 Rem Solm Re7 Solm
2. Os preceitos do Senhor são precisos, / alegria ao coração.
Solm Do7 Lam Do7 Fa
O mandamento do Senhor é brilhante, / para os olhos é uma luz.

Fa La7 Rem Solm Re7 Solm
3. É puro o temor do Senhor, / imutável para sempre,
Solm Do7 Lam Do7 Fa
Os julgamentos do Senhor são corretos / e justos igualmente.

Fa La7 Rem Solm Re7 Solm
4. Que vos agrade o cantar dos meus lábios / e a voz da minha alma;
Solm Do7 Lam Do7 Fa
Que ela chegue até vós, ó Senhor, / meu Rochedo e Redentor!

Salmo responsorial

Música: Ir. Miria T. Kolling

SL 85 (84)

Partituras Online: http://www.cantemos.com.br

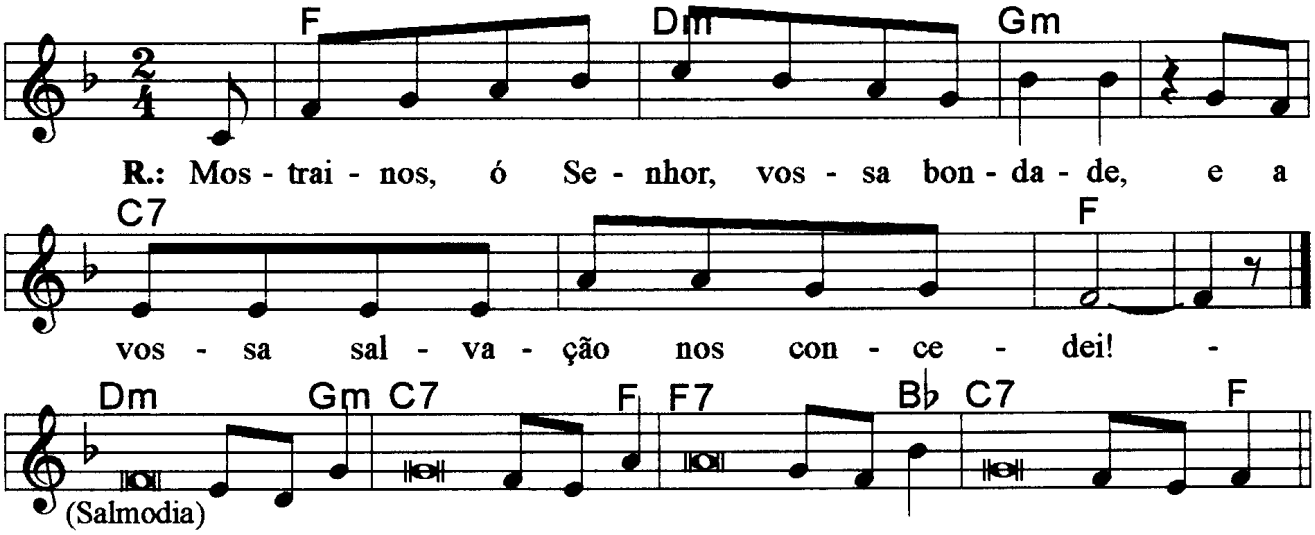

Fa Rem Solm Do7 Fa
Mostrai-nos, ó Senhor, vossa bondade, / e a vossa salvação nos concedei!

Rem Solm Do7 Fa
1. Quero ouvir o que o Senhor irá falar, / é a paz que ele vai anunciar.
Fa7 Sib Do7 Fa
Está perto a salvação dos que o temem, / e a glória habitará em nossa terra

---

Rem Solm Do7 Fa
2. A verdade e o amor se encontrarão, / a justiça e a paz se abraçarão;
Fa7 Sib Do7 Fa
Da terra brotará a fidelidade, / e a justiça olhará dos altos céus.

Rem Solm Do7 Fa
3. O Senhor nos dará tudo o que é bom, / e a nossa terra nos dará suas colheitas;
Fa7 Sib Do7 Fa
A justiça andará na sua frente / e a salvação há de seguir os passos seus.

Salmo responsorial

Música: Ir. Miria T. Kolling

SL 42 (41)

Partituras Online: http://www.cantemos.com.br

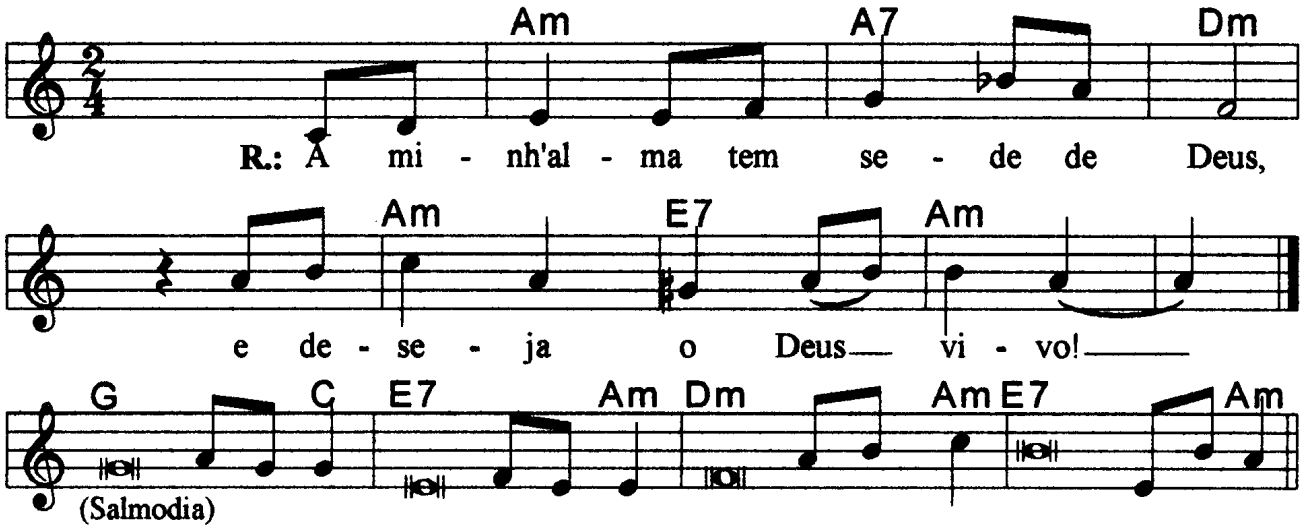

Lam La7 Rem Lam Mi7 Lam
<u>Refrão</u>: A minh'alma tem sede de Deus, / e deseja o Deus vivo.

Sol Do Mi7 Lam
1. Assim como a corça suspira / pelas águas correntes,
Rem Lam Mi7 Lam
Suspira igualmente minh'alma / por vós, ó meu Deus!

Sol Do Mi7 Lam
2. A minh'alma tem sede de Deus, / e deseja o Deus vivo.
Rem Lam Mi7 Lam
Quando terei a alegria de ver / a face de Deus?

Sol Do Mi7 Lam
3. Peregrino e feliz caminhando / para a casa de Deus,
Rem Lam Mi7 Lam
Entre gritos, louvor e alegria / da multidão jubilosa.

Sol Do Mi7 Lam
4. Enviai vossa luz, vossa verdade, / elas serão o meu guia;
Rem Lam Mi7 Lam
Que me levem ao vosso Monte Santo, / até a vossa montanha!

Sol Do Mi7 Lam
5. Então irei aos altares do Senhor, / Deus da minha alegria.
Rem Lam Mi7 Lam
Vosso louvor cantarei, ao som da harpa, / meu Senhor e meu Deus!

Sol Do Mi7 Lam
6. Porque me entristeces, minha alma / a gemer no meu peito?
Rem Lam Mi7 Lam
Espera em Deus? Louvarei novamente / o meu Deus Salvador!

Salmo responsorial

Música: Ir. Miria T. Kolling

SL 22 (21)

Partituras Online: http://www.cantemos.com.br

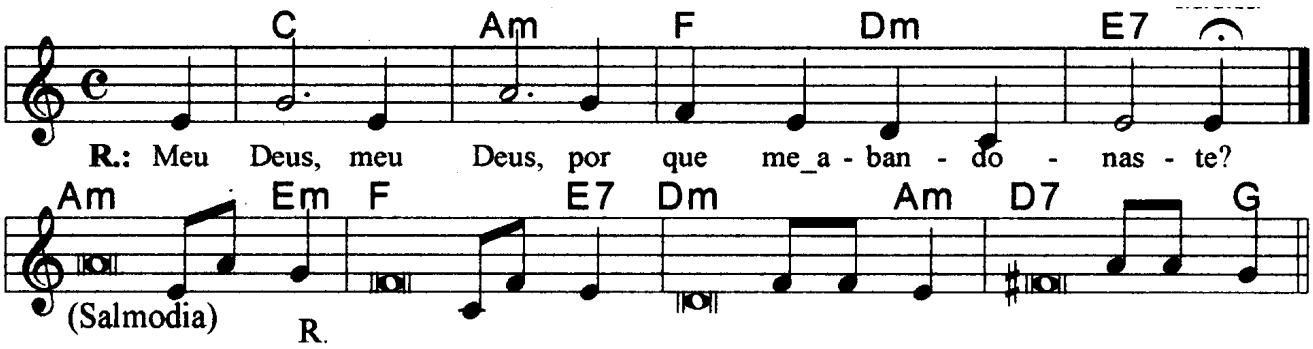

<u>Refrão</u>: Meu (Do) **Deus, meu** (Lam) **Deus, por** (Fa) **que me** (Rem) **abandonaste?** (Mi7)

---

1. Riem de (Lam) mim todos aqueles que me (Mim) vêem, / torcem os (Fa) lábios e sacodem a (Mi7) cabeça:
   "Ao (Rem) Senhor se confiou, ele o (Lam) liberte / e agora o (Re7) salve, se verdade que ele o (Sol) ama!

---

2. Cães (Lam) numerosos me rodeiam furiosos, / e por (Mim) um (Fa) bando de malvados fui cercado. (Mi7)
   Transpassaram (Rem) minhas mãos e os meus pés / (Lam) e eu (Re7) posso contar todos os meus ossos. (Sol)

---

3. Eles (Lam) repartem entre si as minhas (Mim) vestes / e (Fa) sorteiam entre si a minha (Mi7) túnica.
   Vós, (Rem) porém, ó meu Senhor, não fiqueis (Lam) longe, / ó minha (Re7) força vinde logo em meu (Sol) socorro!

---

4. Anunciarei (Lam) o vosso nome a meus (Mim) irmãos / e no (Fa) meio da assembléia hei de (Mi7) louvar-vos!
   Vós que (Rem) temeis ao Senhor Deus, dai-lhes louvores, / + glorificai-o, (Lam) descendentes de Jaçó,
   E (Re7) respeitai-o, toda a raça de (Sol) Israel!

<u>Observações</u>:

Em geral os salmos são compostos de quatro (4) estrofes. Havendo só três (3), repetimos a última linha; no caso de cinco (5), observa-se a flexa (+), com uma pequena pausa e a continuidade da frase melódica; e quando forem seis (6), pode-se repetir a mesma frase melódica duas vezes, conforme o sinal indicativo de repetição na partitura.

Salmo 70 (4º Domingo Tempo Comum – C) Ir. Miria T. Kolling

Partituras Online: http://www.cantemos.com.br

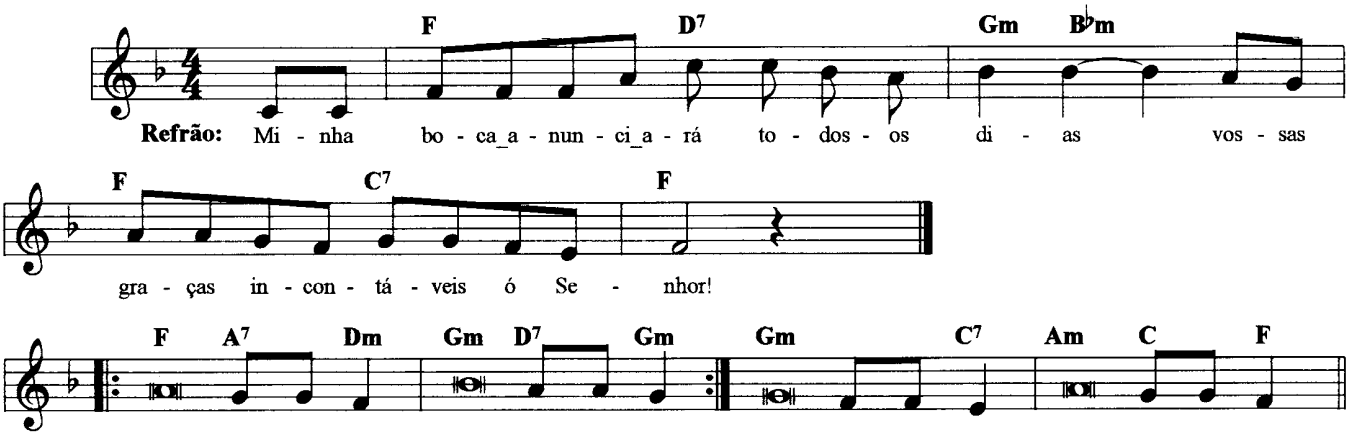

Fa Re7 Solm Sibm Fa Do7 Fa
<u>Refrão</u>: Minha boca anunciará todos os dias, / vossas graças incontáveis, ó Senhor!

Fa La7 Rem Solm Re7 Solm
1. Eu procuro meu refúgio em vós, Senhor, / que eu não seja envergonhado para sempre!
Solm Do7 Lam Do Fa
Porque sois justo, defendei-me e libertai-me! / Escutai a minha voz, vinde salvar-me!

Fa La7 Rem Solm Re7 Solm
2. Sede uma rocha protetora para mim, / um abrigo bem seguro que me salve!
Solm Do7 Lam Do Fa
Porque sois a minha força e meu amparo, / o meu refúgio, proteção e segurança!

Fa La7 Rem Solm Re7 Solm
3. Porque sois, ó Senhor Deus minha esperança / em vós confio desde a minha juventude!
Solm Do7 Lam Do Fa
Sois meu apoio desde antes que eu nascesse, / desde o seio maternal, o meu amparo.

Fa La7 Rem Solm Re7 Solm
4. Minha boca anunciará todos os dias / vossa justiça e vossas graças incontáveis.
Solm Do7 Lam Do Fa
Vós me ensinastes desde a minha juventude, / e até hoje canto as vossa maravilhas!

Salmo responsorial

Música: Ir. Miria T. Kolling

SL 54 (53)

Partituras Online: http://www.cantemos.com.br

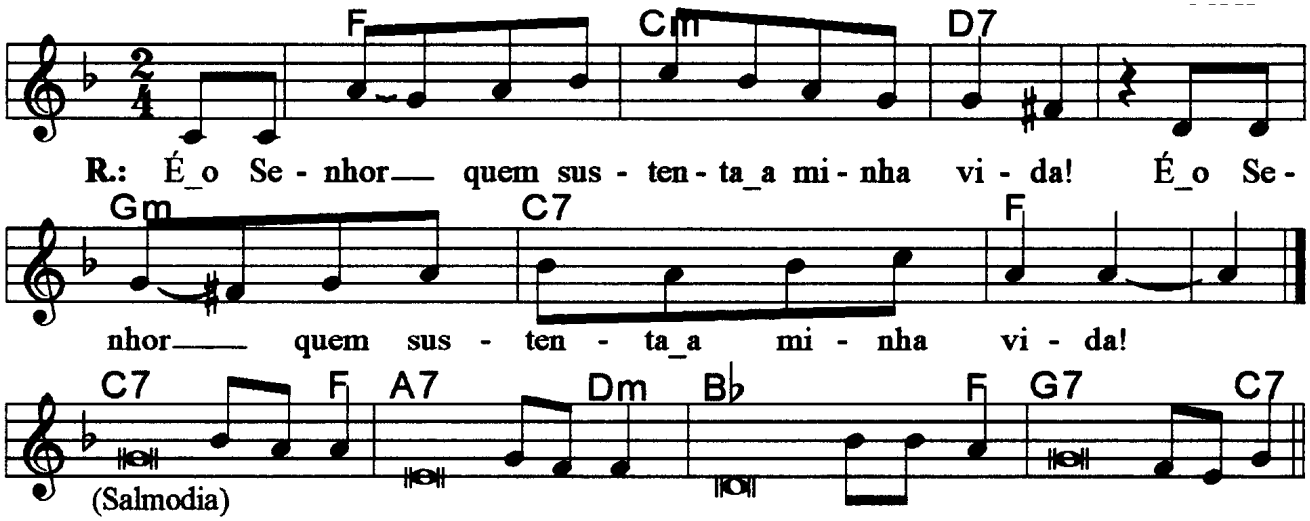

Fa Dom Do7 Solm Do7 Fa
É o Senhor quem sustenta minha vida! / É o Senhor quem sustenta minha vida!

Do7 Fa La7 Rem
1. Por vosso nome, salvai-me, Senhor, / e dai-me a vossa justiça!
Sib Fa Sol7 Do7
Ó meu Deus, atendei minha prece / e escutai as palavras que eu digo!

Do7 Fa
2. Pois contra mim orgulhosos se insurgem, / + e violentos perseguem-me a vida;
La7 Rem Sib Fa
Não há lugar para Deus aos seus olhos. / Quem me protege e me ampara é meu Deus;
Sol7 Do7
É o Senhor quem sustenta minha vida!

Do7 Fa La7 Rem
3. Quero ofertar-vos o meu sacrifício / de coração e com muita alegria.
Sib Fa Sol7 Do7
Quero louvar, ó Senhor, vosso nome, / quero cantar vosso nome que é bom!

Salmo responsorial

Música: Ir. Miria T. Kolling

SL 15 (14)

Partituras Online: http://www.cantemos.com.br

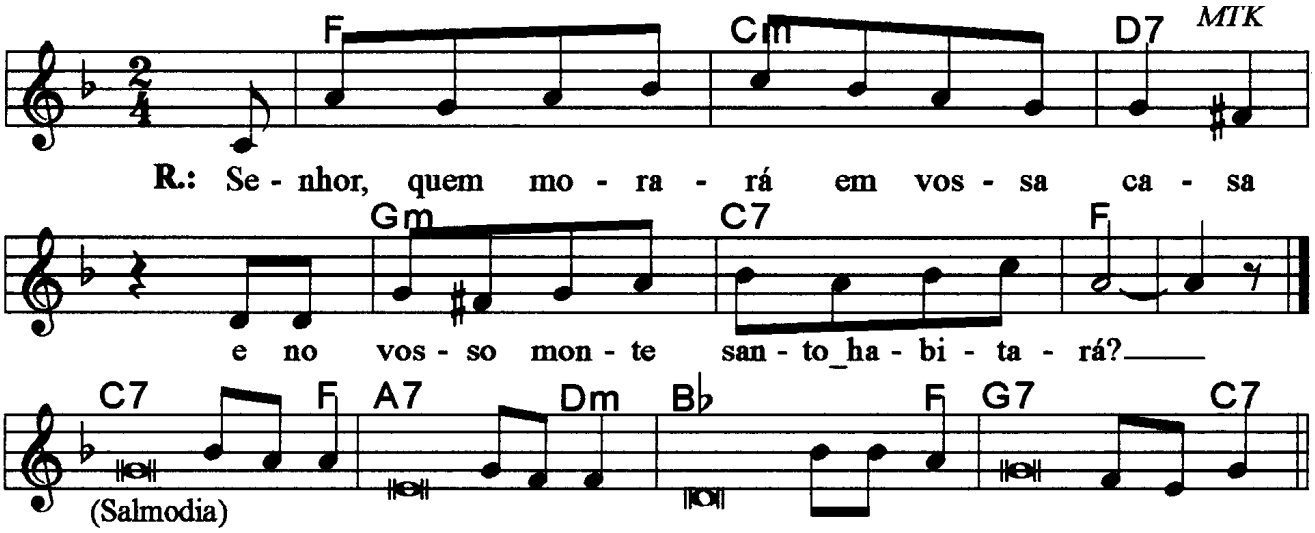

Fa Dom Re7 Solm Do7 Fa

<u>Refrão</u>: Senhor, quem morará em vossa casa e no vosso monte santo, habitará?

Do7 Fa La7 Rem

1. É aquele que caminha sem pecado / e pratica a justiça fielmente

Sib Fa Sol7 Do7

Que pensa a verdade no seu íntimo / e não solta em calúnias sua língua

---

Do7 Fa La7 Rem

2. Que em nada prejudica o seu irmão, / nem cobre de insultos seu vizinho;

Sib Fa Sol7 Do7

Que não dá valor algum ao homem ímpio, / mas honra os que respeitam o Senhor.

Do7 Fa La7 Rem

3. Não empresta o seu dinheiro com usura, / nem se deixa subornar contra o inocente.

Sib Fa Sol7 Do7

Jamais vacilará quem vive assim! / Jamais vacilará quem vive assim!

Salmo responsorial

Música: Ir. Miria T. Kolling

SL 122 (121)

Partituras Online: http://www.cantemos.com.br

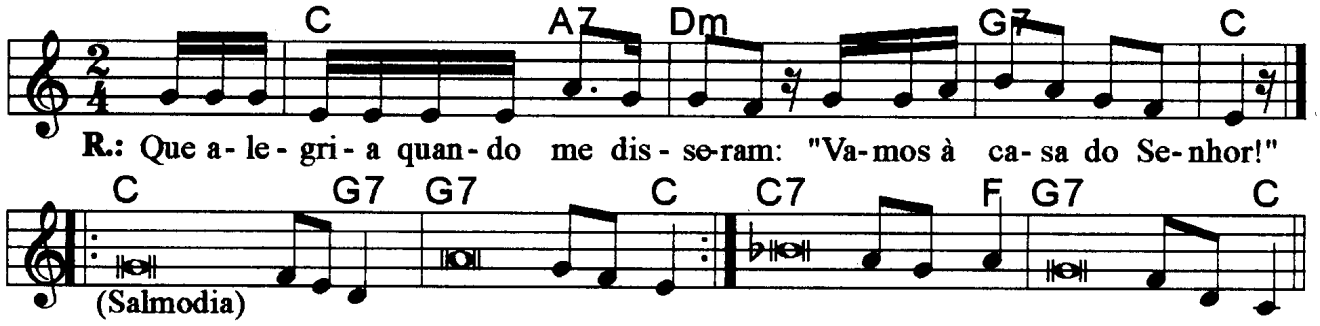

Do La7 Rem Sol7 Do
Que alegria, quando que me disseram: / "Vamos à casa do Senhor!"

Do Sol7 Do
1. Que alegria, quando me disseram: / "Vamos à casa do Senhor!"
Do7 Fa Sol7 Do
E agora nossos pés já se detêm, / Jerusalém, em tuas portas.

Do Sol7 Do
2. Para lá sobem as tribos de Israel, / as tribos do Senhor.
Do Sol7 Do
Para louvar, segundo a lei de Israel, / o nome do Senhor.
Do7 Fa Sol7 Do
A sede da justiça lá está / e o trono de Davi.

Do Sol7 Do
3. Rogai que viva em paz Jerusalém, / e em segurança os que te amam!
Do7 Fa Sol7 Do
Que a paz habite dentro de teus muros, / tranqüilidade em teus palácios!

Do Sol7 Do
4. Por amor a meus irmãos e amigos, peço: / "A paz esteja em ti".
Do7 Fa Sol7 Do
Pelo amor que tenho à casa do Senhor, / eu te desejo todo o bem.

Salmo 147 (146)

Música: Ir. Miria T. Kolling

5º domingo tempo comum - B

Partituras Online: http://www.cantemos.com.br

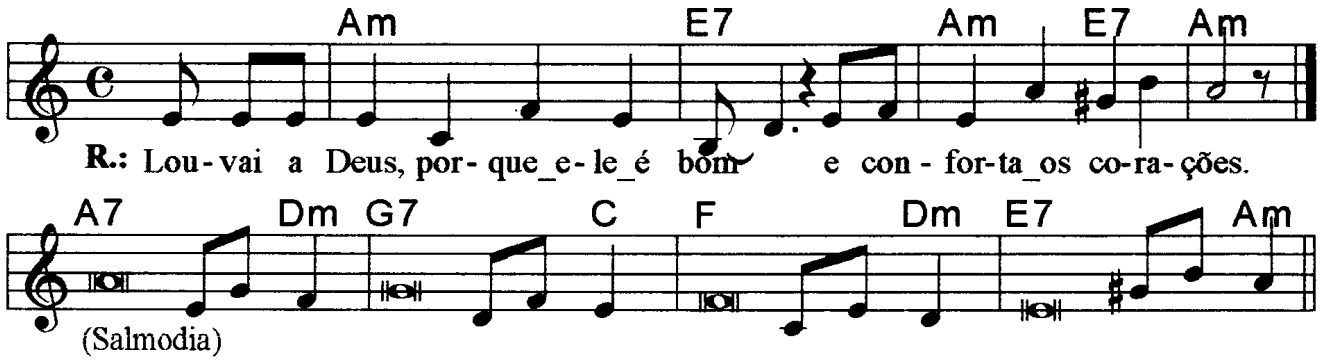

<u>Refrão</u>: Louvai a Deus porque ele é bom / e conforta os corações.
(Am E7 Am E7 Am)

---

1. Louvai o Senhor Deus, porque ele é bom, / + cantai ao nosso Deus, porque é suave:
   Ele é digno de louvor, ele o merece! / O Senhor reconstruiu Jerusalém,
   E os dispersos de Israel juntou de novo.
   (A7 G7 C F Dm E7 Am)

---

2. Ele conforta os corações despedaçados, / ele enfaixa suas feridas e as cura;
   Fixa o número de todas as estrelas / e chama a cada uma por seu nome.
   (A7 Dm G7 C F Dm E7 Am)

---

3. É grande e onipotente o nosso Deus, / seu saber não tem medida nem limites.
   O Senhor Deus é o amparo dos humildes, / mas dobra até o chão os que são ímpios.
   (A7 Dm G7 C F Dm E7 Am)

<u>Observações</u>:

Em geral os salmos são compostos de quatro (4) estrofes. Havendo só três (3), repetimos a última linha; no caso de cinco (5), observa-se a flexa (+), com uma pequena pausa e a continuidade da frase melódica; e quando forem seis (6), pode-se repetir a mesma frase melódica duas vezes, conforme o sinal indicativo de repetição na partitura.

Salmo responsorial

Música: Ir. Míria T. Kolling

SL 122 (121)

Partituras Online: http://www.cantemos.com.br

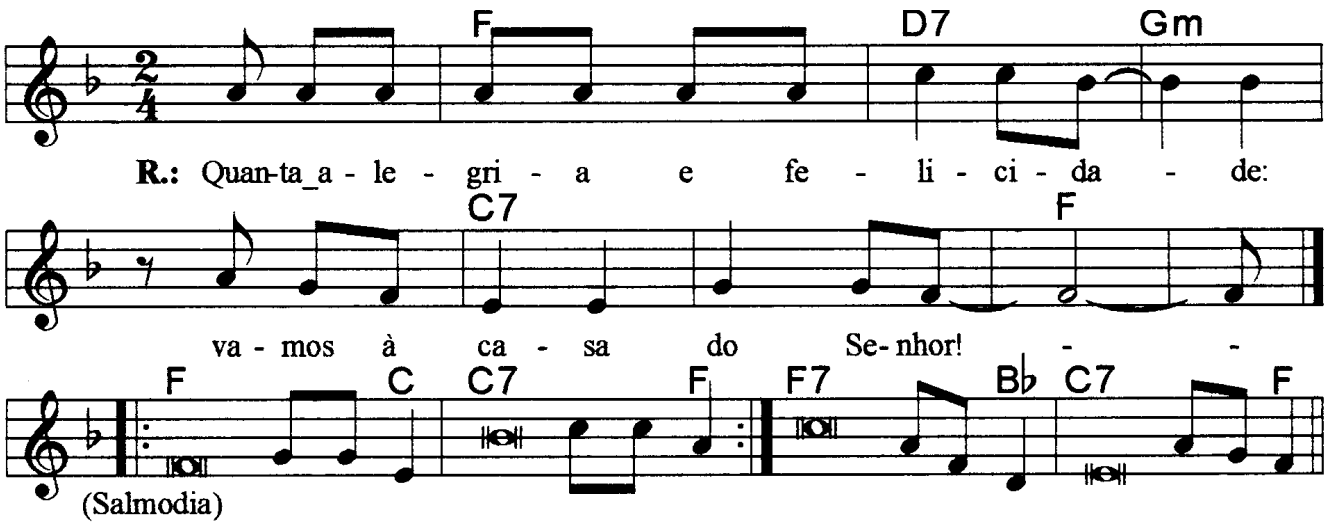

<u>Refrão</u>: Quanta alegria e felicidade: / Vamos à casa do Senhor!

(Fa Do7 Solm Do7 Fa)

---

1. Que alegria, quando ouvi que me disseram: / "Vamos à casa do Senhor!"
   (Fa Do Do7 Fa)
   E agora nossos pés já se detém, / Jerusalém, em tuas portas.
   (Fa7 Sib Do7 Fa)

---

2. Para lá sobem as tribos de Israel, / as tribos do Senhor
   (Fa Do Do7 Fa)
   Para louvar, segundo a lei de Israel, / o nome do Senhor.
   (Fa Do Do7 Fa)
   A sede da justiça lá está / e o trono de Davi.
   (Fa7 Sib Do7 Fa)

Salmo responsorial

Música: Ir. Miria T. Kolling

SL 112 (111)

Partituras Online: http://www.cantemos.com.br

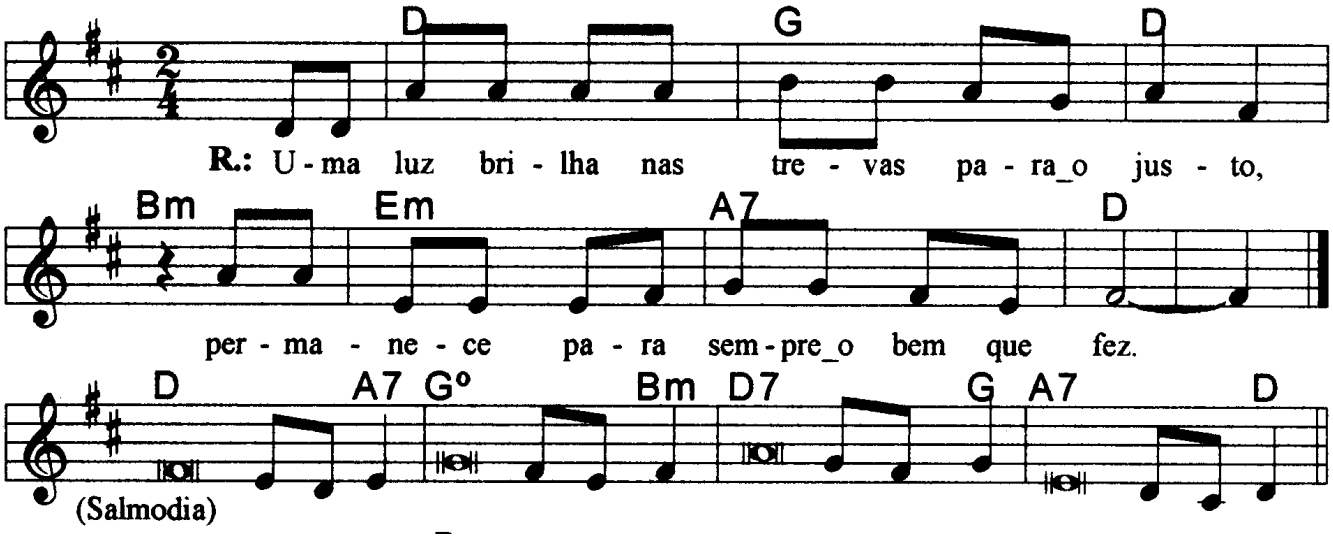

Re Sol Re Sim Mim La7 Re
Uma luz brilha nas trevas para o justo, / permanece para sempre o bem que fez.

Re La7 Sol Sim
1. Ele é correto, generoso e compassivo, / como luz brilha nas trevas para os justos.
Re7 Sol La7 Re
Feliz o homem caridoso e prestativo, / que resolve seus negócios com justiça.

Re La7 Sol Sim
2. Porque jamais vacilará o homem reto, / sua lembrança permanece eternamente!
Re7 Sol La7 Re
Ele não teme receber notícias más; / confiando em Deus, seu coração está seguro.

Re La7 Sol Sim
3. Seu coração está tranqüilo e nada teme. / Ele reparte com os pobres os seus bens,
Re Sol La7 Re
Permanece para sempre o bem que fez, / e crescerão a sua glória e seu poder.

Salmo responsorial (Domingo de Páscoa) **Música:** Ir. Míria T. Kolling

SL 117 (118)

Partituras Online: http://www.cantemos.com.br

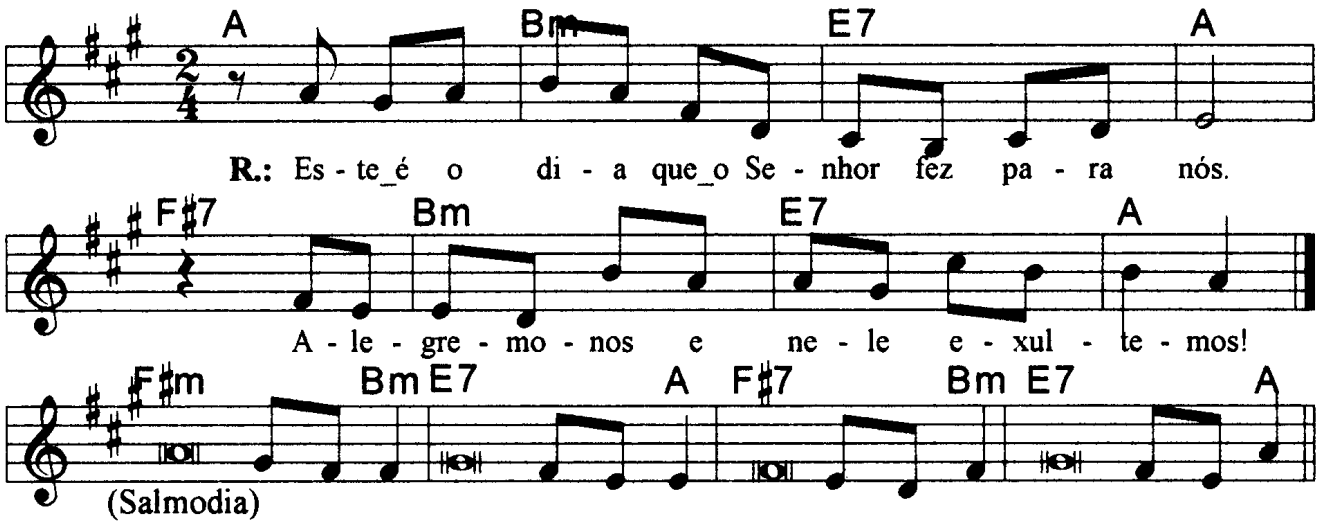

La Sim Mi7 La Fa# Sim Mi7 La

<u>Refrão</u>: Este é o dia que o Senhor fez para nós; / alegremo-nos e nele exultemos!

Fa#m Sim Mi7 La

1. Daí graças ao Senhor, porque ele é bom! / Eterna é a sua misericórdia!

Fa# Sim Mi7 La

A casa de Israel agora o diga; / "Eterna é a sua misericórdia!"

Fa#m Sim Mi7 La

2. A mão direita do Senhor fez maravilhas, / a mão direita do Senhor me levantou,

Fa# Sim Mi7 La

Não morrerei, mas ao contrário, viverei / para cantar as grandes obras do Senhor!

Fa#m Sim Mi7 La

3. A pedra que os pedreiros rejeitaram, / tornou-se agora a pedra angular.

Fa# Sim Mi7 La

Pelo Senhor é que foi feito tudo isso; / Que maravilhas ele fez a nosso olhos!

Salmo responsorial

Música: Ir. Miria T. Kolling

SL 04 (03)

Partituras Online: http://www.cantemos.com.br

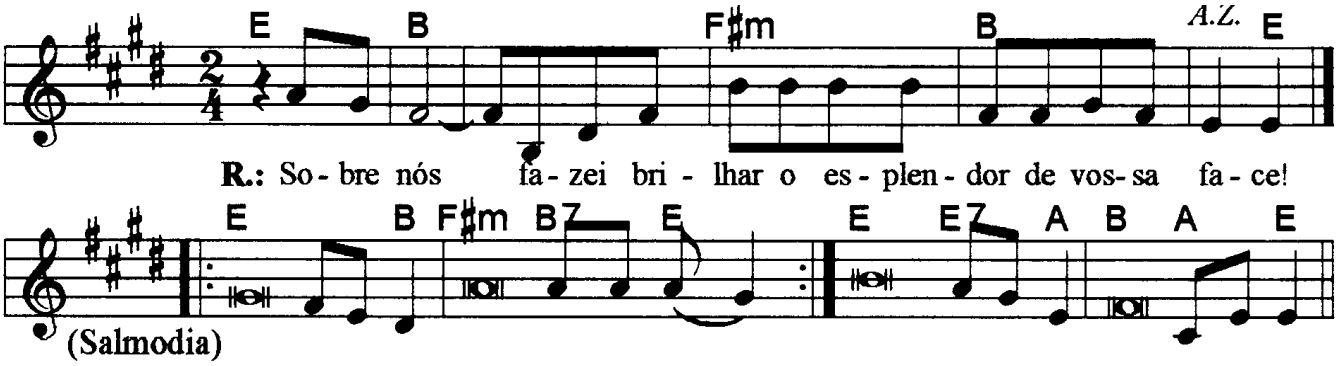

<u>Refrão</u>: Sobre nós fazei brilhar o esplendor da vossa face!
(Mi Si Fa#m Si Mi)

---

1. Quando eu chamo, respondei-me, / ó meu Deus, minha justiça,
   (Mi Si Fa# Si7 Mi)
   Vós que soubestes aliviar-me / nos momentos de aflição;
   (Mi Si Fa# Si7 Mi)
   Atendei-me por piedade, / e escutai minha oração.
   (Mi Mi7 La Si La Mi)

---

2. Compreendei que nosso Deus / faz maravilhas por seu povo,
   (Mi Si Fa# Si7 Mi)
   E que o Senhor me ouvirá / quando lhe faço a minha prece.
   (Mi Mi7 La Si La Mi)

---

3. Muitos há que se perguntam: / Quem nos dá felicidade?
   (Mi Si Fa# Si7 Mi)
   Sobre nós fazei brilhar / o esplendor de vossa face.
   (Mi Mi7 La Si La Mi)

---

4. Eu tranqüilo vou deitar-me / e na paz logo adormeço,
   (Mi Si Fa# Si7 Mi)
   Pois sós vós, ó Senhor Deus, / dais segurança à minha vida!
   (Mi Mi7 La Si La Mi)

<u>Observações</u>:

Em geral os salmos são compostos de quatro (4) estrofes. Havendo só três (3), repetimos a última linha; no caso de cinco (5), observa-se a flexa (+), com uma pequena pausa e a continuidade da frase melódica; e quando forem seis (6), pode-se repetir a mesma frase melódica duas vezes, conforme o sinal indicativo de repetição na partitura.

Salmo responsorial

Música: Ir. Miria T. Kolling

SL 27 (26)

Partituras Online: http://www.cantemos.com.br

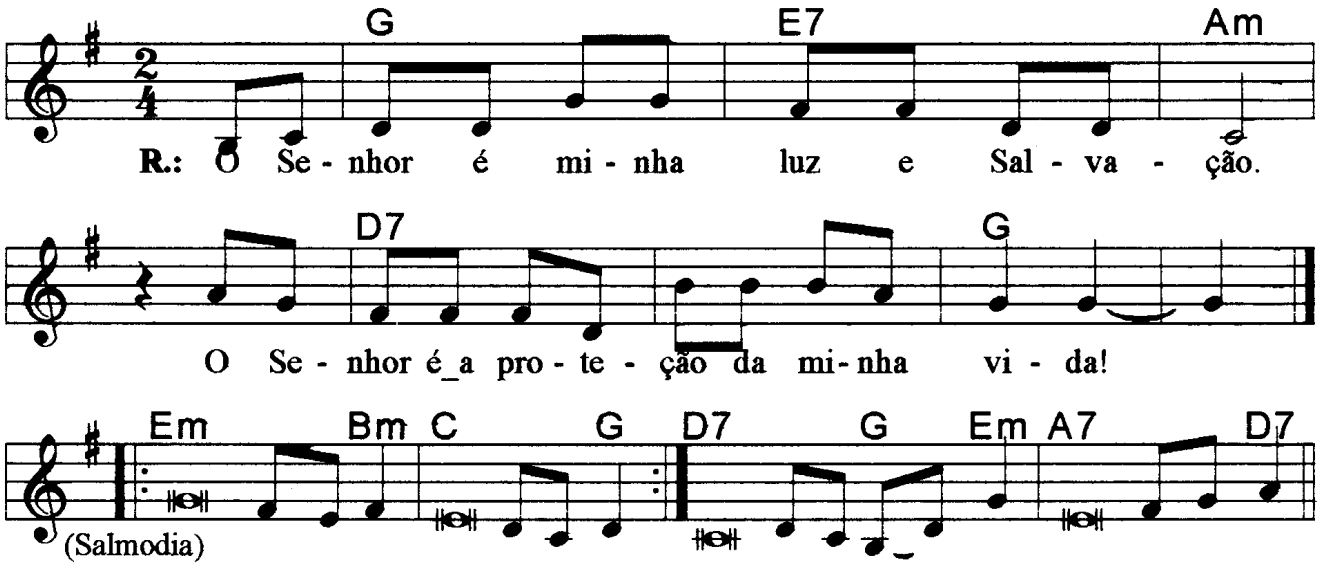

Sol Mi7 Lam Re7 Sol
O Senhor é minha luz e salvação. / O Senhor é a proteção da minha vida.

Mim Sim Do Sol
1. O Senhor é minha luz e salvação. / de quem eu terei medo?
Re7 Sol Mim La7 Re7
O Senhor é a proteção da minha vida; / perante quem eu temerei?

Mim Sim Do Sol
2. Ao Senhor eu peço apenas uma coisa, / e é só isto que eu desejo;
Mim Sim Do Sol
Habitar no santuário do Senhor / por toda a minha vida;
Re7 Sol Mim La7 Re7
Saborear a suavidade do Senhor / e contempla-lo no seu templo.

Mim Sim Do Sol
3. Sei que a bondade do Senhor eu hei de ver / na terra dos viventes.
Re7 Sol Mim La7 Re7
Espera no Senhor e tem coragem, / espera no Senhor!

Observações:

Em geral os salmos são compostos de quatro (4) estrofes. Havendo só três (3), repetimos a última linha; no caso de cinco (5), observa-se a flexa (+), com uma pequena pausa e a continuidade da frase melódica; e quando forem seis (6), pode-se repetir a mesma frase melódica duas vezes, conforme o sinal indicativo de repetição na partitura.

Salmo responsorial

Música: Ir. Míria T. Kolling

SL 17 (16)

Partituras Online: http://www.cantemos.com.br

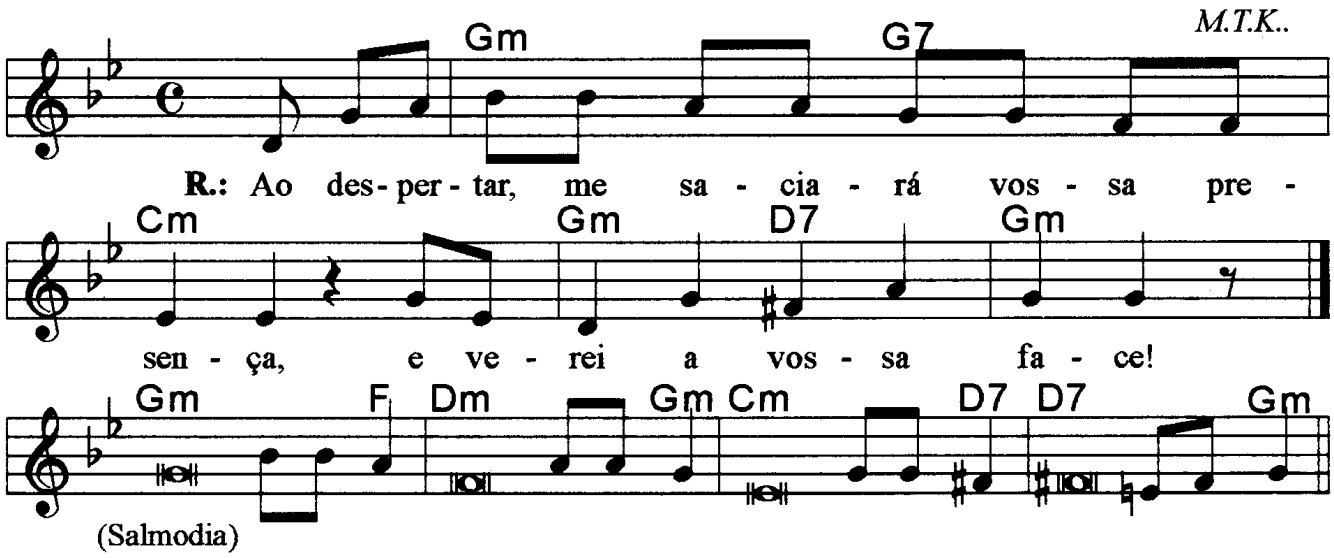

<u>Refrão</u>: Ao despertar, me saciará vossa presença, / e verei a vossa face!
(Solm Sol7 Dom Solm Re7 Solm)

---

1. Ó Senhor, ouvi a minha justa causa, / escutai-me e atendei o meu clamor!
   (Solm Fa Rem Solm)
   Inclinai vosso ouvido à minha prece, / pois não existe falsidade nos meus lábios!
   (Dom Re Re7 Solm)

---

2. Os meus passos eu firmei na vossa estrada, / e por isso os meus pés não vacilaram.
   (Solm Fa Rem Solm)
   Eu vos chamo, ó meu Deus, porque me ouvis, / inclinai o vosso ouvido e escutai-me!
   (Dom Re Re7 Solm)

---

3. Protegei-me qual dos olhos a pupila / e guardai-me, à proteção de vossas asas.
   (Solm Fa Rem Solm)
   Mas eu verei, justificado, a vossa face / e ao despertar me saciará vossa presença.
   (Dom Re Re7 Solm)

Salmo responsorial

Música: Ir. Míria T. Kolling

SL 33 (32)

Partituras Online: http://www.cantemos.com.br

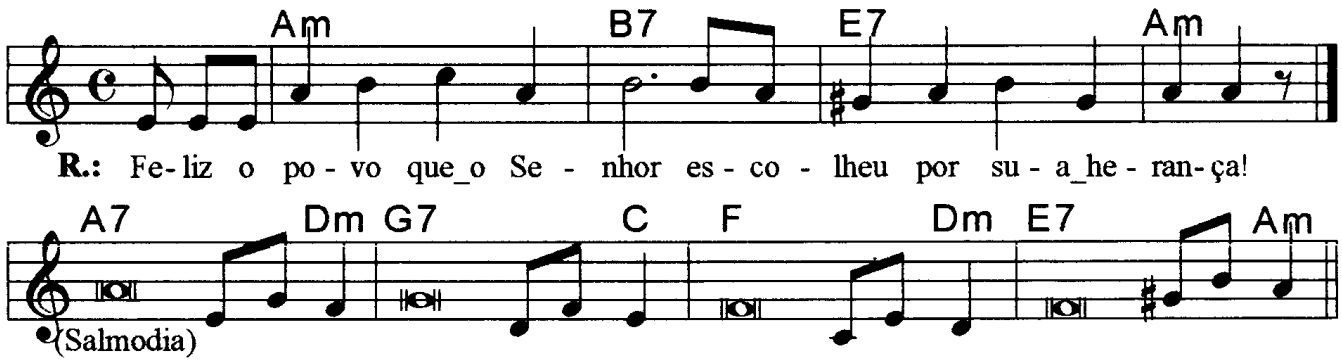

<u>Refrão</u>: Feliz o povo que o Senhor escolheu por sua herança! (Lam Si7 Mi7 Lam)

---

1. Ó justos alegrai-vos no Senhor! / aos retos fica bem glorificá-lo. (La7 Rem Sol7 Do)
   Feliz o povo cujo Deus é o Senhor / e a nação que escolheu por sua herança. (Fa Rem Mi7 Lam)

---

2. Mas o Senhor pousa o olhar sobre os que o temem, / e que confiam esperando em seu amor (La7 Rem Sol7 Do)
   Para da morte libertar as suas vidas / e alimentá-los quando é tempo de penúria. (Fa Rem Mi7 Lam)

---

3. No Senhor nós esperamos confiantes, / porque ele é nosso auxílio e proteção! (La7 Rem Sol7 Do)
   Sobre nós venha, Senhor, a vossa graça, / da mesma forma que em vós nos esperamos! (Fa Rem Mi7 Lam)

Salmo responsorial (Vigília Pascal) **Música:** Ir. Míria T. Kolling

IS 55, 1-11

Partituras Online: http://www.cantemos.com.br

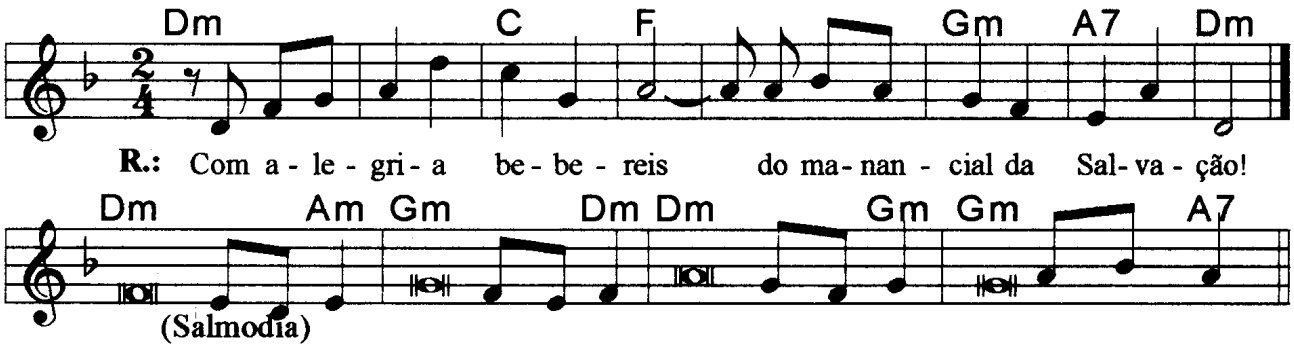

Refrão: Dm Do Fa Solm La7 Rem
Com alegria bebereis do manancial da salvação.

---

1. Rem Lam
Eis o Deus, meu Salvador, eu confio e nada temo;
Solm Rem
O Senhor é minha força, meu louvor e salvação.
Rem Solm
Com alegria bebereis do manancial da salvação.
Solm La7
Com alegria bebereis do manancial da salvação.

---

2. Rem Lam
E direis naquele dia: "Dai louvores ao Senhor,
Solm Rem
Invocai seu santo nome, anunciai suas maravilhas,
Rem Solm
Entre os povos proclamai que seu nome é mais sublime,
Solm La7
Entre os povos proclamai que seu nome é mais sublime".

---

3. Rem Lam
Louvai cantando ao nosso Deus, que fez prodígios e portentos,
Solm Rem
Publicai em toda a terra suas grandes maravilhas!
Rem Solm
Exultai cantando alegres, habitantes de Sião,
Solm La7
Porque é grande em vosso meio o Deus santo de Israel!

Salmo 18 (17)

Música: Ir. Miria T. Kolling

30º domingo tempo comum - A

Partituras Online: http://www.cantemos.com.br

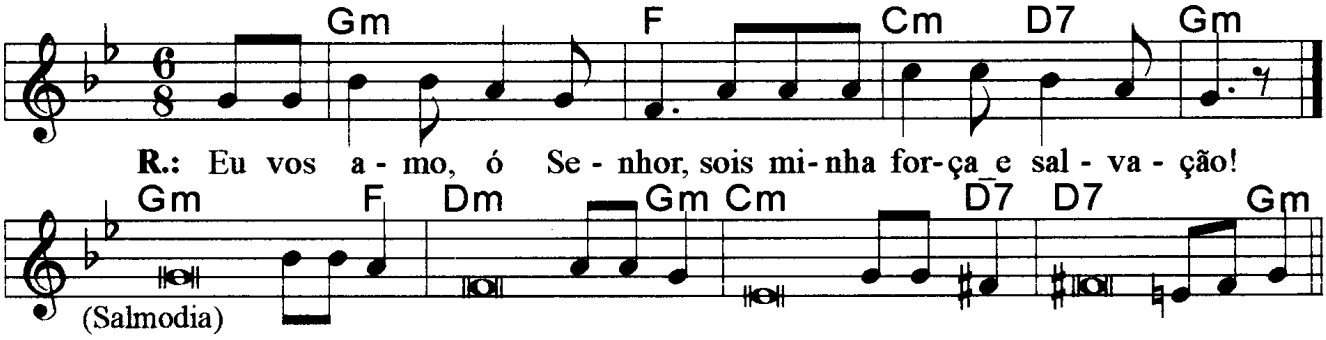

Solm Fa Dom Re7 Solm
<u>Refrão</u>: Eu vos amo, ó Senhor, sois minha força e salvação!

Solm Fa Rem Solm
1. Eu vos amo, ó Senhor! Sois minha força, / minha rocha, meu refúgio e Salvador!
Dom Re Re7 Solm
Ó meu Deus, sois o rochedo que me abriga, / minha força e poderosa salvação.

Solm Fa Rem Solm
2. Ó meu Deus, sois o rochedo que me abriga / sois meu escudo e proteção; em vós espero!
Dom Re Re7 Solm
Invocarei o meu Senhor; a ele a glória! / E dos meus perseguidores serei salvo!

Solm Fa Rem Solm
3. Viva o Senhor! Bendito seja o meu rochedo! / E louvado seja Deus meu Salvador!
Dom Re Re7 Solm
Concedeis ao vosso rei grandes vitórias / e mostrais misericórdia ao vosso Ungido!

Salmo responsorial

Música: Ir. Miria T. Kolling

SL 100 (99)

Partituras Online: http://www.cantemos.com.br

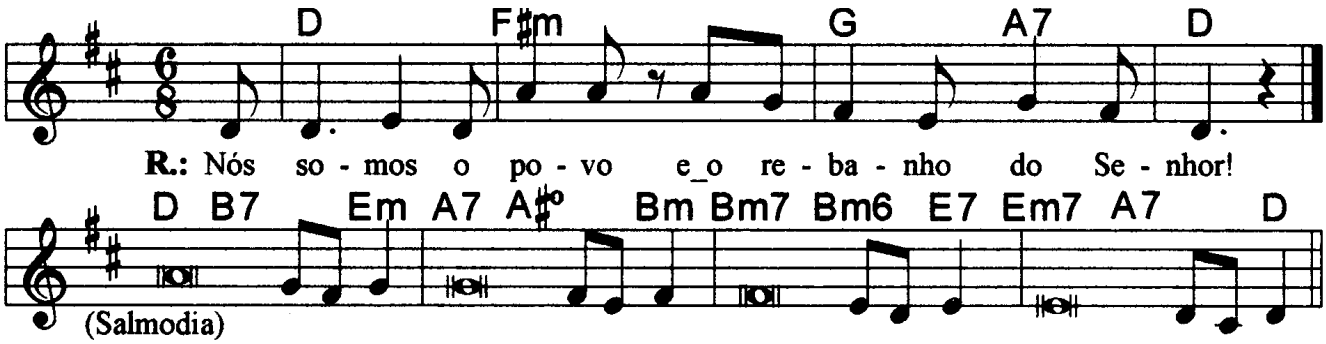

<u>Refrão</u>: Nós somos o povo e o rebanho do Senhor! (Re Fa#m Sol La7 Re)

---

1. Aclamai o Senhor, ó terra inteira, / servi ao Senhor com alegria,
   Ide a ele cantando jubilosos! / Ide a ele cantando jubilosos!
   (Re Mim La7 Sim / Sim Mi7 Mim La7 Re)

---

2. Sabei que o Senhor, só ele, é Deus, / ele mesmo nos fez, e somos seus,
   Nós somos seu povo e seu rebanho. / Nós somos seu povo e seu rebanho.
   (Re Mim La7 Sim / Sim Mi7 Mim La7 Re)

---

3. Sim, é bom o Senhor e nosso Deus, / sua bondade perdura para sempre,
   Seu amor é fiel eternamente! / Seu amor é fiel eternamente.
   (Re Mim La7 Sim / Sim Mi7 Mim La7 Re)

Salmo responsorial

Música: Ir. Míria T. Kolling

SL 121 (122)

Partituras Online: http://www.cantemos.com.br

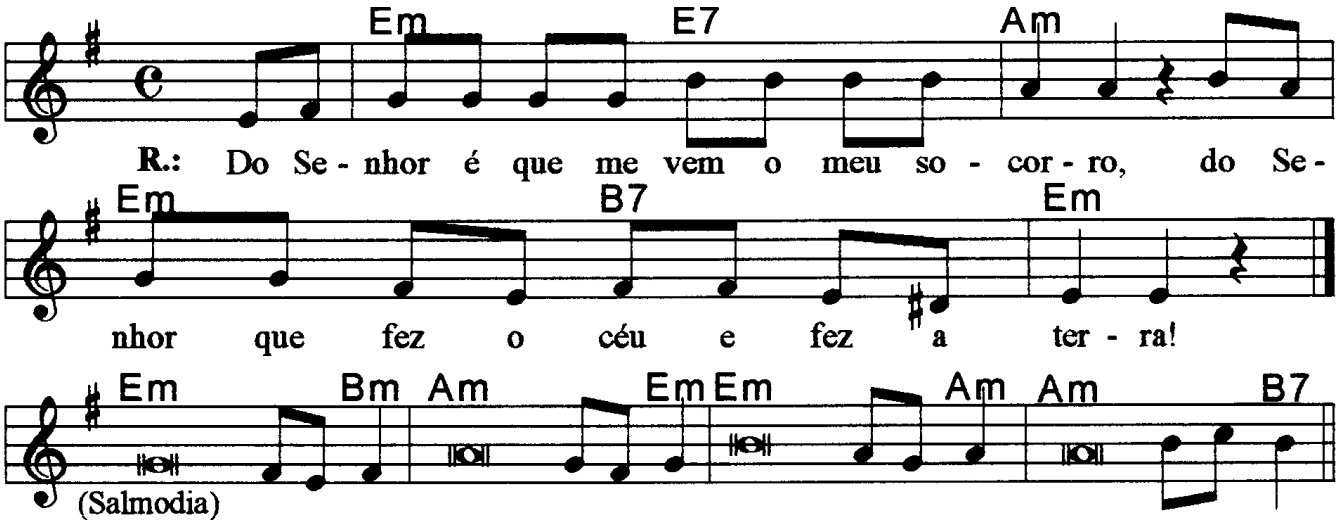

Mim Mi7 Lam Mim Si7 Mim
Do Senhor é que me vem o meu socorro, / do Senhor que fez o céu e fez a terra.

Mim Sim Lam Mim
1. Eu levanto os meus olhos para os montes; / de onde pode vir o meu socorro?
Mim Lam Si7
Do Senhor é que me vem o meu socorro, / do Senhor que fez o céu e fez a terra!

Mim Sim Lam Mim
2. Ele não deixa tropeçarem os meus pés, / e não dorme quem te guarda e te vigia.
Mim Lam Si7
Ó não! ele não dorme nem cochila, / aquele que é o guarda de Israel!

Mim Sim Lam Mim
3. O Senhor é o teu guarda, o teu vigia, / é uma sombra protetora à tua direita.
Mim Lam Si7
Não vai ferir-te o sol durante o dia, / nem a lua através de toda a noite.

Mim Sim Lam Mim
4. O Senhor te guardará de todo o mal, / ele mesmo vai cuidar da tua vida!
Mim Lam Si7
Deus te guarda na partida e na chegada. / ele te guarda desde agora e para sempre.

Salmo responsorial

Música: Ir. Miria T. Kolling

SL 146 (145)

Partituras Online: http://www.cantemos.com.br

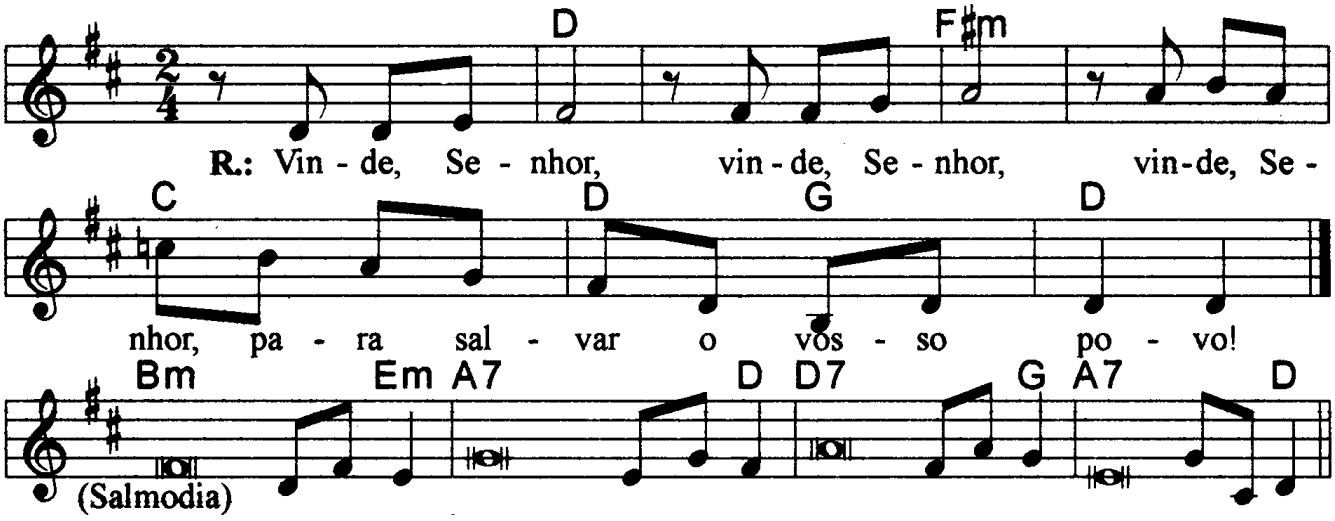

Re Fa#m Do Re Sol Re
Vinde Senhor, vinde Senhor, vinde Senhor para salvar o vosso povo!

Sim Mim La7 Re
1. O Senhor é fiel para sempre, / faz justiça aos que são oprimidos;
Re7 Sol La7 Re
Ele dá alimento aos famintos, / é o Senhor quem liberta os cativos.

Sim Mim La7 Re
2. O Senhor abre os olhos aos cegos, / o Senhor faz erguer-se o caído,
Re7 Sol La7 Re
O Senhor ama aquele que é justo, / é o Senhor que protege o estrangeiro.

Sim Mim La7 Re
3. Ele ampara a viúva e o órfão, / mas confunde os caminhos dos maus.
Re7 Sol La7 Re
O Senhor reinará para sempre! / Ó Sião, o teu Deus reinará.

Salmo Lc 1, 46

Música: Ir. Miria T. Kolling

3º domingo do Advento - B

Partituras Online: http://www.cantemos.com.br

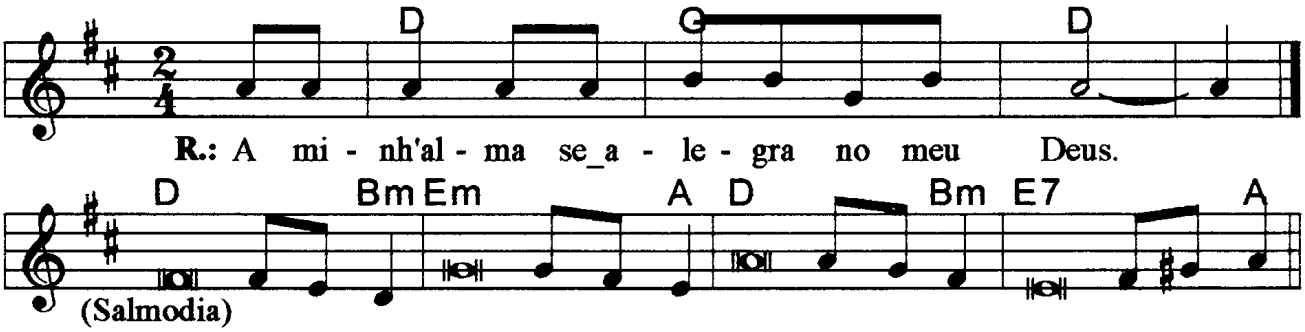

<u>Refrão</u>: A minh'alma se alegra no meu Deus.
(Re Sol Re)

---

1. A minh'alma engrandece ao Senhor, / e se alegrou o meu espírito em Deus, meu Salvador.
(Re Sim Mim La)
Pois, ele viu a pequenez de sua serva, / desde agora as gerações hão de chamar-me de bendita.
(Re Sim Mi7 La)

---

2. O Poderoso fez por mim maravilhas. / E Santo é o seu nome!
(Re Sim Mim La)
Seu amor, de geração em geração, / chega a todos que o respeitam.
(Re Sim Mi7 La)

---

3. De bens saciou os famintos, / e despediu, sem nada, os ricos.
(Re Sim Mim La)
Acolheu Israel, seu servidor / fiel ao seu amor.
(Re Sim Mi7 La)

Salmo responsorial (Vigília Pascal) **Música:** Ir. Míria T. Kolling

Ex 14, 15-15,1

Partituras Online: http://www.cantemos.com.br

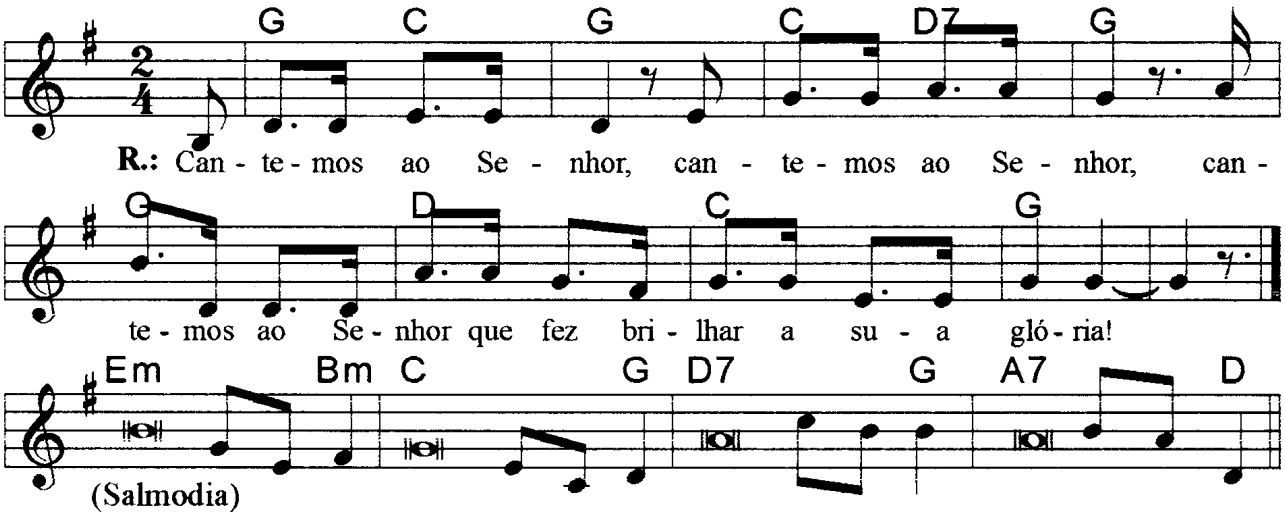

Sol Do Sol Do Re7 Sol Re Do Sol
Cantemos ao Senhor, cantemos ao Senhor, cantemos ao Senhor que fez brilhar a sua glória!

Mim Sim
1. Ao Senhor quero cantar, pois fez brilhar a sua glória:
Do Sol
Precipitou no mar Vermelho o cavalo e o cavaleiro!
Re7 Sol
O Senhor é a minha força, é a razão do meu cantar,
La7 Re
Pois foi ele neste dia para mim libertação!

Mim Sim
2. Ele é meu Deus e o louvarei, Deus de meu pai, e o honrarei.
Do Sol
O Senhor é um guerreiro, o seu nome é "Onipotente":
Re7 Sol
Os soldados e os carros do Faraó jogou no mar,
La7 Re
Seus melhores capitães afogou no mar Vermelho.

Mim Sim
3. Afundaram como pedras e as ondas os cobriram.
Do Sol
Ó Senhor, o vosso braço é duma força insuperável!
Re7 Sol
Ó Senhor, o vosso braço esmigalhou os inimigos!
La7 Re
Ó Senhor, o vosso braço esmigalhou os inimigos!

Mim Sim
4. Vosso povo levareis e o plantareis em vosso Monte,
Do Sol
No lugar que preparastes para a vossa habitação,
Re7 Sol
No Santuário construído pelas vossas próprias mãos.
La7 Re
O Senhor há de reinar eternamente, pelos séculos!

Salmo responsorial

Música: André Zamur

SL 126 (125)

Partituras Online: http://www.cantemos.com.br

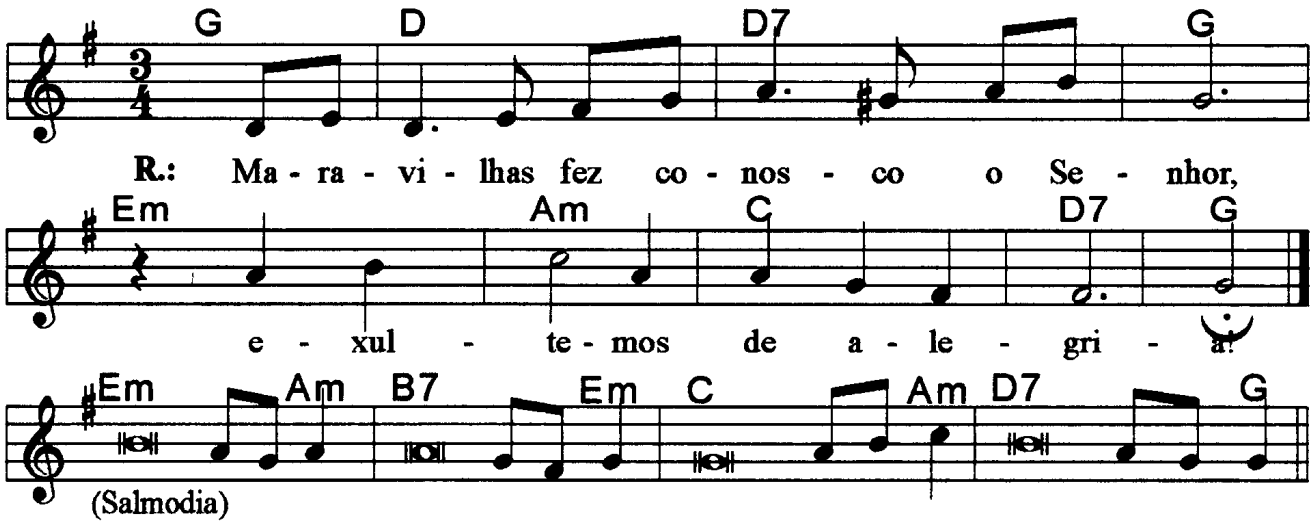

Sol Re Re7 Sol Mim Lam Do Re7 Sol
<u>Refrão</u>: Maravilhas fez conosco o Senhor, / exultemos de alegria!

Mim Lam Si7 Mim
1. Quando o Senhor reconduziu nossos cativos, / parecíamos sonhar;
Do Lam Re7 Sol
Encheu-se de sorriso nossa boca, / nossos lábios de canções.

Mim Lam Si7 Mim
2. Entre os gentios se dizia: "Maravilhas / fez com eles o Senhor!"
Do Lam Re7 Sol
Sim, maravilhas fez conosco o Senhor, / exultemos de alegria!

Mim Lam Si7 Mim
3. Mudai a nossa sorte, ó Senhor, / como torrentes no deserto.
Do Lam Re7 Sol
Os que lançam as sementes entre lágrimas, / ceifarão com alegria.

Mim Lam Si7 Mim
4. Chorando de tristeza sairão, / espalhando suas sementes;
Do Lam Re7 Sol
Cantando de alegria voltarão, / carregando os seus feixes!

Salmo 80 (79)

Música: Ir. Miria T. Kolling

1º domingo do Advento - B

Partituras Online: http://www.cantemos.com.br

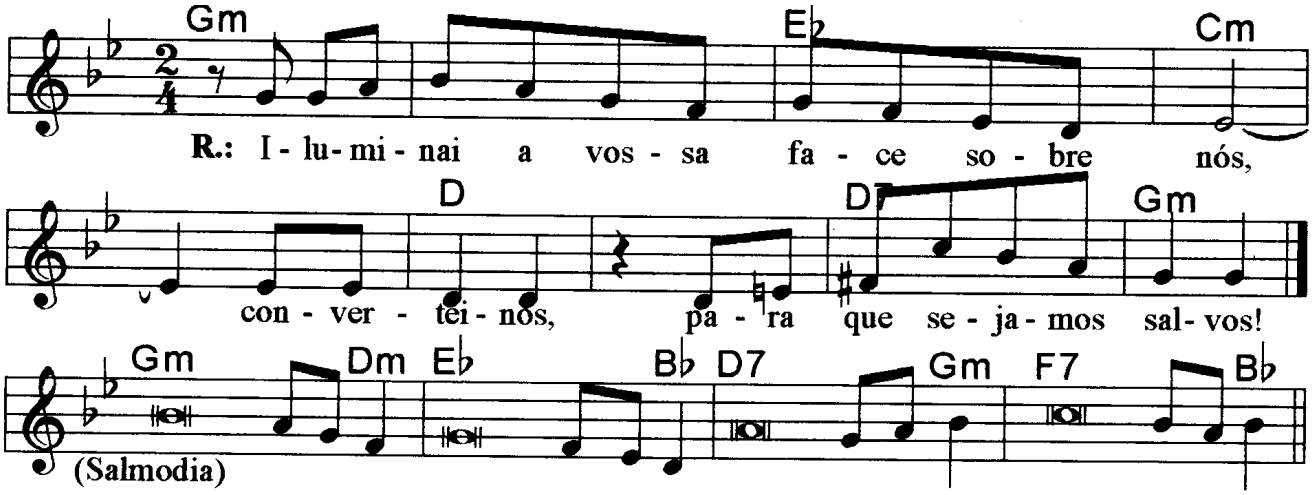

Solm Mib Do Re Re7 Solm
<u>Refrão</u>: Iluminai a vossa face sobre nós, / convertei-nos para que sejamos salvos!

Solm Rem
1. Ó Pastor de Israel, prestai ouvidos. / + Vós que sobre os querubins vos assentais,
Mib Sib Re7 Solm
Aparecei cheio de glória e esplendor! / Despertai vosso poder, ó nosso Deus
Fa7 Sib
E vinde logo nos trazer a salvação.

Solm Rem
2. Voltai-vos para nós, Deus do universo! / + Olhai dos altos céus e observai.
Mib Sib Re7 Solm
Visitai a vossa vinha e protegei-a! / Foi a vossa mão direita que a plantou;
Fa7 Sib
Protegei-a, e ao rebento que firmastes!

Solm Rem Mib Sib
3. Pousai a mão por sobre o vosso protegido, / O filho do homem que escolhestes para vós!
Re7 Solm Fa7 Sib
E nunca mais vos deixaremos, Senhor Deus! / Dai-nos vida, e louvaremos vosso nome!

<u>Observações</u>:

Em geral os salmos são compostos de quatro (4) estrofes. Havendo só três (3), repetimos a última linha; no caso de cinco (5), observa-se a flexa (+), com uma pequena pausa e a continuidade da frase melódica; e quando forem seis (6), pode-se repetir a mesma frase melódica duas vezes, conforme o sinal indicativo de repetição na partitura.

Salmo responsorial

Música: Ir. Miria T. Kolling

SL 16 (15)

Partituras Online: http://www.cantemos.com.br

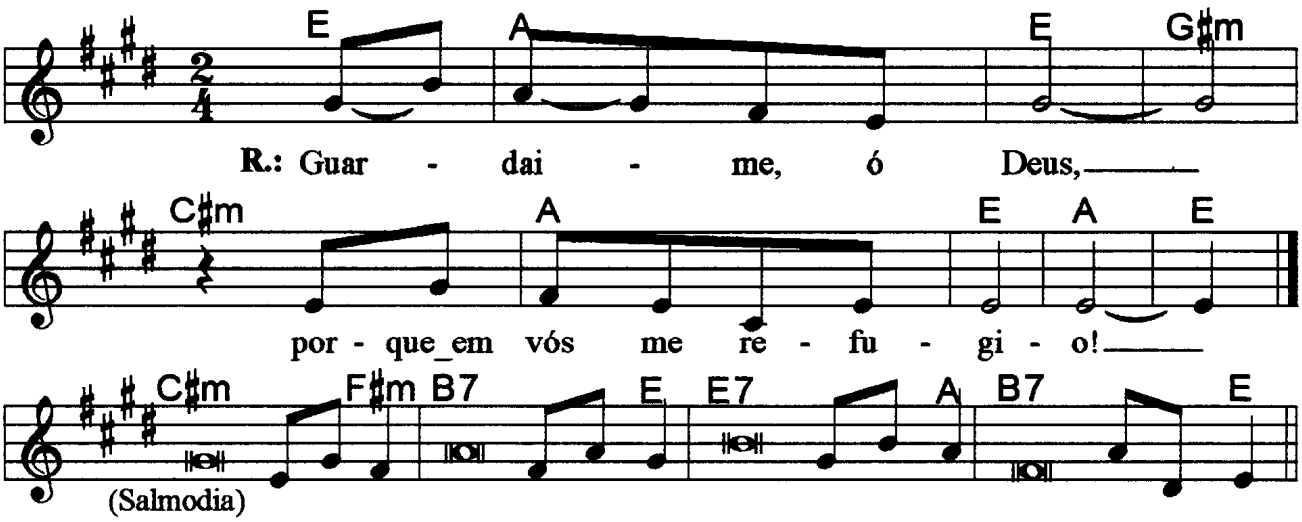

Mi La Mi Sol#m Do#m La Mi La Mi

<u>Refrão</u>: Guardai-me, ó Deus, / porque em vós me refugio!

Do#m Fa#m Si7 Mi

1. Ó Senhor, sois minha herança e minha taça, / meu destino está seguro em vossas mãos!

Mi7 La Si7 Mi

Tenho sempre o Senhor ante meus olhos, / pois se o tenho a meu lado não vacilo.

Do#m Fa#m

2. Eis porque meu coração está em festa, / + minha alma rejubila de alegria,

Si7 Mi Mi7 La

E até meu corpo no repouso está tranqüilo; / pois não haveis de me deixar entregue à morte,

Si7 Mi

Nem vosso amigo conhecer a corrupção.

Do#m Fa#m Si7 Mi

3. Vós me ensinais vosso caminho para a vida; / junto a vós, felicidade sem limites,

Mi7 La Si7 Mi

Delícia eterna e alegria ao vosso lado! / Delícia eterna e alegria ao vosso lado!

<u>Observações</u>:

Em geral os salmos são compostos de quatro (4) estrofes. Havendo só três (3), repetimos a última linha; no caso de cinco (5), observa-se a flexa (+), com uma pequena pausa e a continuidade da frase melódica; e quando forem seis (6), pode-se repetir a mesma frase melódica duas vezes, conforme o sinal indicativo de repetição na partitura.

Salmo responsorial

Música: Ir. Míria T. Kolling

SL 69 (68)

Partituras Online: http://www.cantemos.com.br

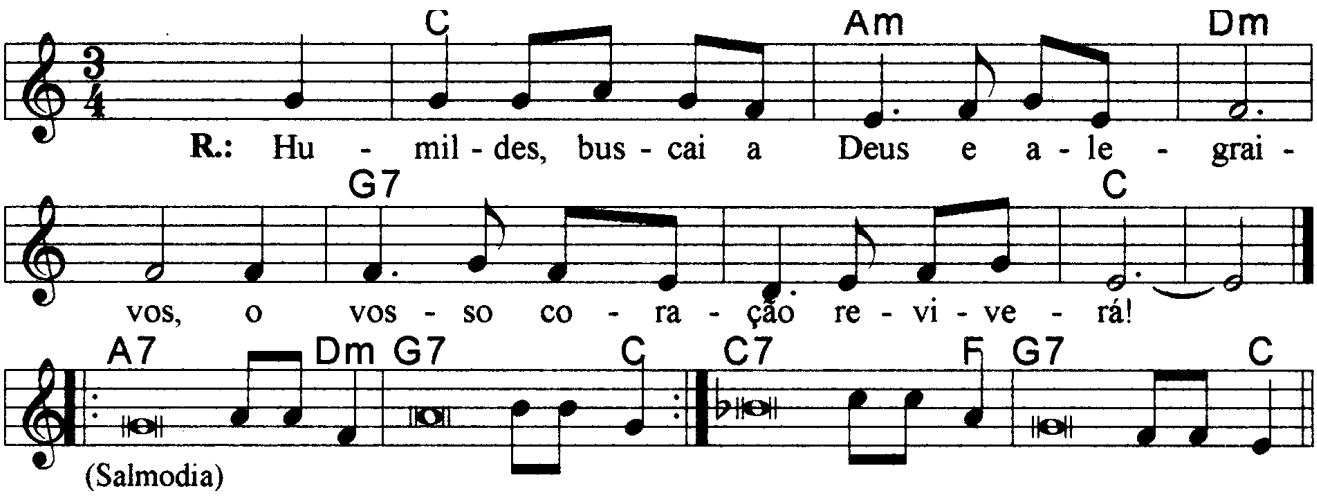

<u>Refrão</u>: Humildes buscai a Deus e alegrai-vos, / o vosso coração reviverá!
(Do Lam Rem Sol7 Do)

---

1. Por isso elevo para vós minha oração, / neste tempo favorável, Senhor Deus!
(La7 Rem Sol7 Do)
Respondei-me pelo vosso imenso amor, / pela vossa salvação que nunca falha!
(La7 Rem Sol7 Do)
Senhor, ouvi-me, pois suave é vossa graça, / ponde os olhos sobre mim com grande amor!
(Do7 Fa Sol7 Do)

---

2. Pobre de mim, sou infeliz e sofredor! / Que vosso auxílio me levante, Senhor Deus!
(La7 Rem Sol7 Do)
Cantando eu louvarei o vosso nome / e agradecido exultarei de alegria!
(Do7 Fa Sol7 Do)

---

3. Humildes, vede isto e alegrai-vos; / + o vosso coração reviverá,
(La7 Rem)
Se procurardes o Senhor continuamente!
(Sol7 Do)
Pois nosso Deus atende a prece dos seus pobres, / e não despreza o clamor de seus cativos.
(Do7 Fa Sol7 Do)

---

4. Sim, Deus virá e salvará Jerusalém, / reconstruindo as cidades de Judá
(La7 Rem Sol7 Do)
A descendência de seus servos há de herdá-las, / + e os que amam o santo nome do Senhor
(Do7 Fa)
Dentro delas fixarão sua morada!
(Sol7 Do)

Salmo responsorial

Música: Ir. Míria T. Kolling

SL 34 (33)

Partituras Online: http://www.cantemos.com.br

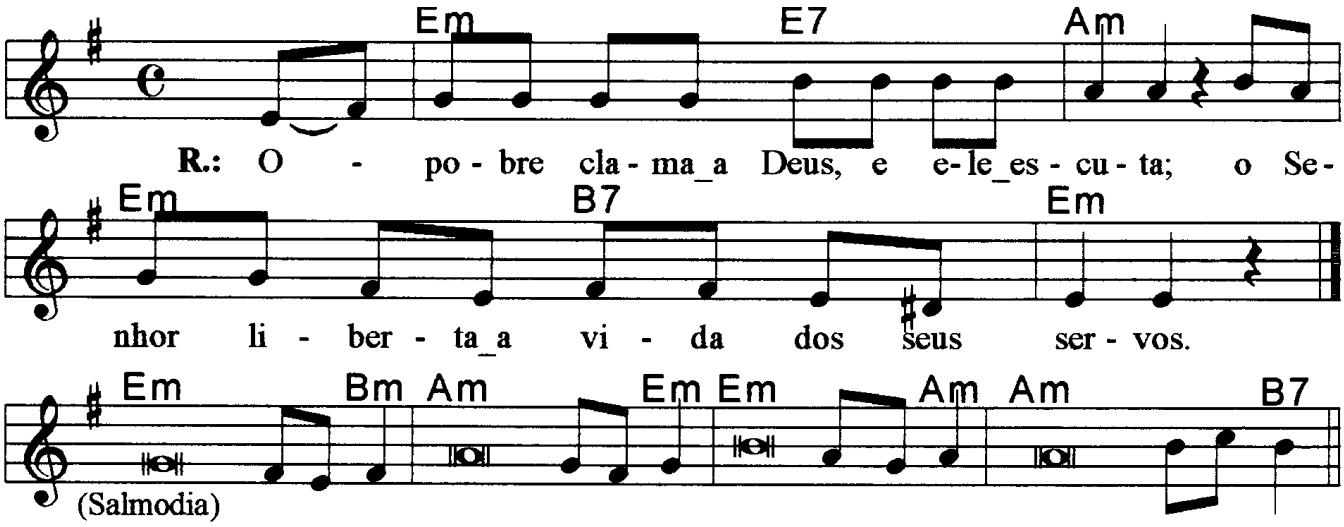

Mim Mi7 Lam Si7 Mim
O pobre clama a Deus e ele escuta; / O Senhor liberta a vida dos seus servos.

Mim Sim Lam Mim
1. Bendirei o Senhor Deus em todo o tempo, / seu louvor estará sempre em minha boca.
   Mim Lam Si7
   Minha alma se gloria no Senhor, / que ouçam os humilde se alegrem!

Mim Sim Lam Mim
2. Mas ele volta a sua face contra os maus, / para da terra apagar sua lembrança.
   Mim Lam Si7
   Clamam os justos, e o Senhor bondoso escuta / e de todas as angústias os liberta.

Mim Sim Lam Mim
3. Do coração atribulado ele está perto / e conforta os de espírito abatido.
   Mim Lam Si7
   Mas o Senhor liberta a vida dos seus servos, / e castigado não será quem nele espera.

Salmo responsorial

Música: André Zamur

SL 93 (92)

Partituras Online: http://www.cantemos.com.br

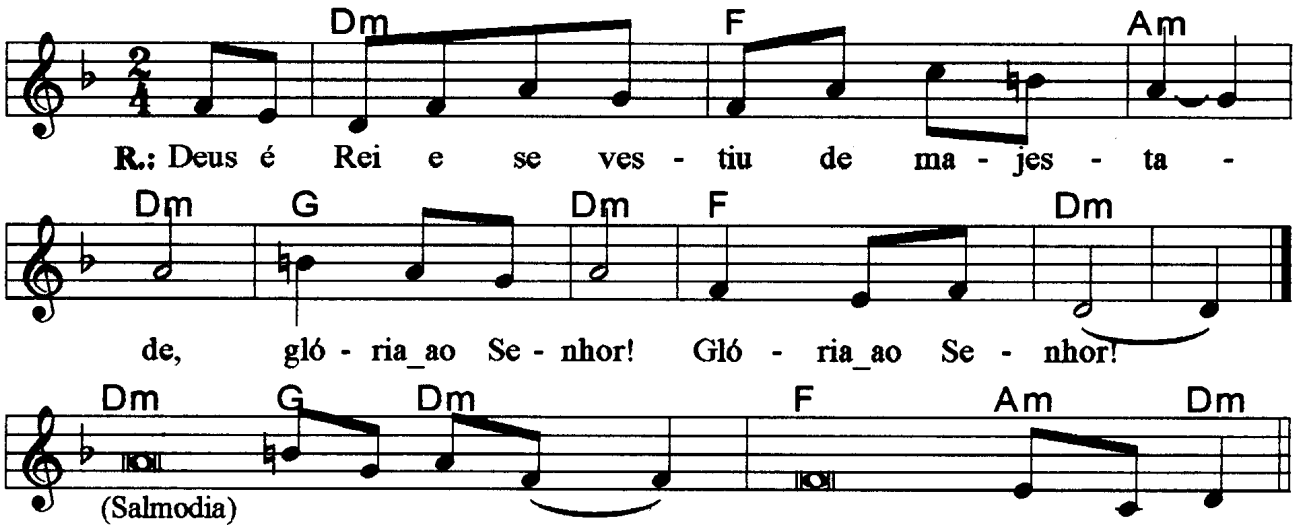

Rem Fa Lam Rem Sol Rem Fa Rem
Deus é Rei e se vestiu de majesta--de, / Glória ao Senhor! Glória ao Senhor!

Rem Sol Rem Fa Lam Rem
1. Deus é Rei e se vestiu de majestade, / revestiu-se de poder e de esplendor!

Rem Sol Rem
2. Vós firmastes o universo inabalável, / + Vós firmastes vosso trono desde a origem,
Fa Lam Rem
Desde sempre, ó Senhor, vós existis!

Rem Sol Rem
3. Verdadeiros são os vossos testemunhos, / + refulge a santidade em vossa casa,
Fa Lam Rem
Pelos séculos dos séculos, Senhor!

Salmo responsorial

Música: Ir. Míria T. Kolling

SL 98 (97)

Partituras Online: http://www.cantemos.com.br

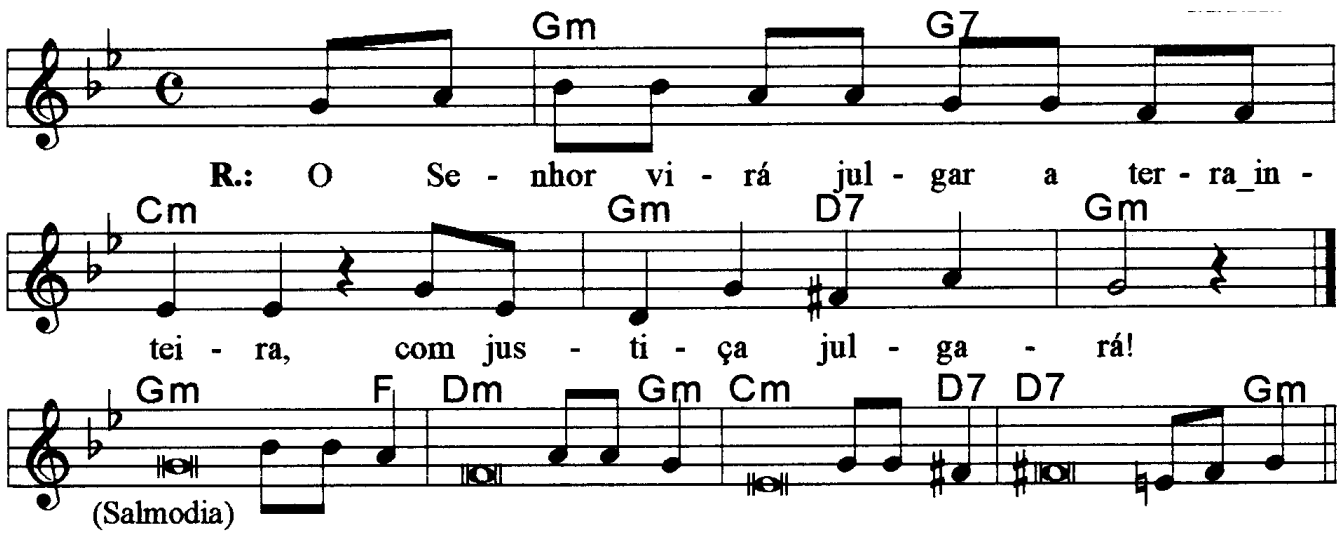

Solm Sol7 Dom Solm Re7 Solm
<u>Refrão</u>: O Senhor virá julgar a terra inteira; / com justiça julgará!

Sol Fa Rem Solm
1. Cantai salmos ao Senhor ao som há harpa / e da cítara suave!
Dom Re Re7 Solm
Aclamai com os clarins e as trombetas, / ao Senhor, o nosso Rei!

Sol Fa Rem Solm
2. Aplauda o mar com todo ser que nele vive, / o mundo inteiro e toda a gente!
Dom Re Re7 Solm
As montanhas e os rios batam palmas / e exultem de alegria.

Sol Fa Rem Solm
3. Exultem na presença do Senhor, / pois ele vem, vem julgar a terra inteira.
Dom Re Re7 Solm
Julgará o universo com justiça / e as nações com eqüidade.

Salmo 92 (91)

Música: Ir. Miria T. Kolling

Partituras Online: http://www.cantemos.com.br

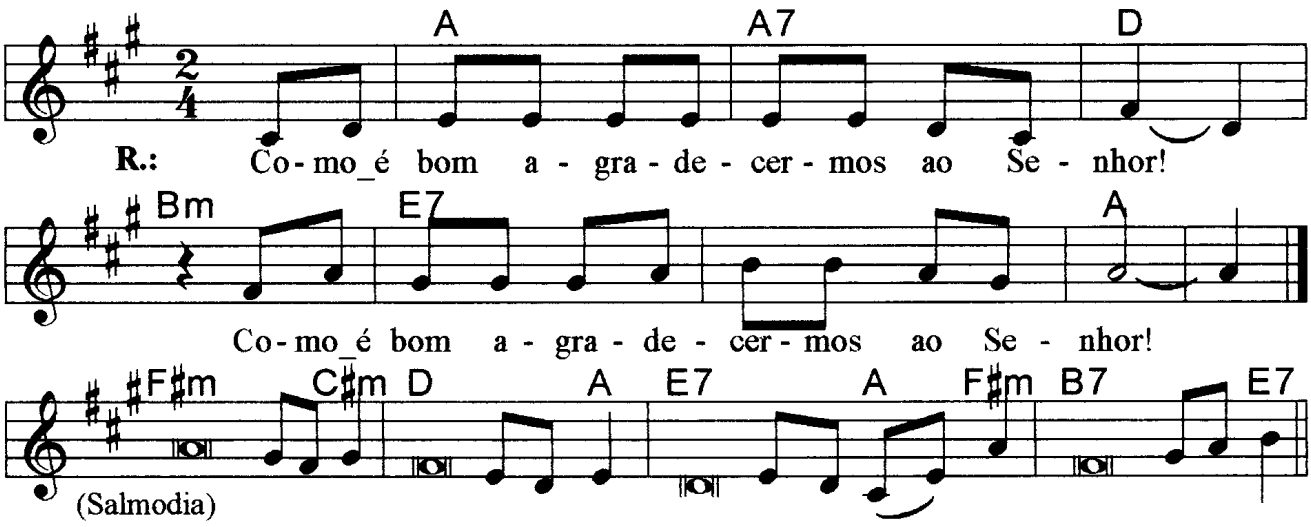

La La7 Re Sim Mi7 La
Como é bom agradecermos ao Senhor! / Como é bom agradecermos ao Senhor!

Fa#m Do#m Re La-
1. Como é bom agradecermos ao Senhor / e cantar salmos de louvor ao Deus altíssimo!
Mi7 La Fa#m Si7 Mi7
Anunciar pela manhã vossa bondade, / e o vosso amor fiel, a noite inteira.

Fa#m Do#m Re La
2. O justo crescerá como a palmeira, / florirá igual ao cedro que há no líbano;
Mi7 La Fa#m Si7 Mi7
Na casa do Senhor estão plantados, / nos átrios de meu Deus florescerão.

Fa#m Do#m Re La
3. Mesmo no tempo da velhice darão frutos, / cheios de seiva e de folhas verdejantes;
Mi7 La Fa#m Si7 Mi7
E dirão: "É justo mesmo o Senhor Deus; / meu rochedo não existe nele o mal!"

Observações:

Em geral os salmos são compostos de quatro (4) estrofes. Havendo só três (3), repetimos a última linha; no caso de cinco (5), observa-se a flexa (+), com uma pequena pausa e a continuidade da frase melódica; e quando forem seis (6), pode-se repetir a mesma frase melódica duas vezes, conforme o sinal indicativo de repetição na partitura.

Salmo responsorial

Música: Ir. Miria T. Kolling

SL 107 (106)

Partituras Online: http://www.cantemos.com.br

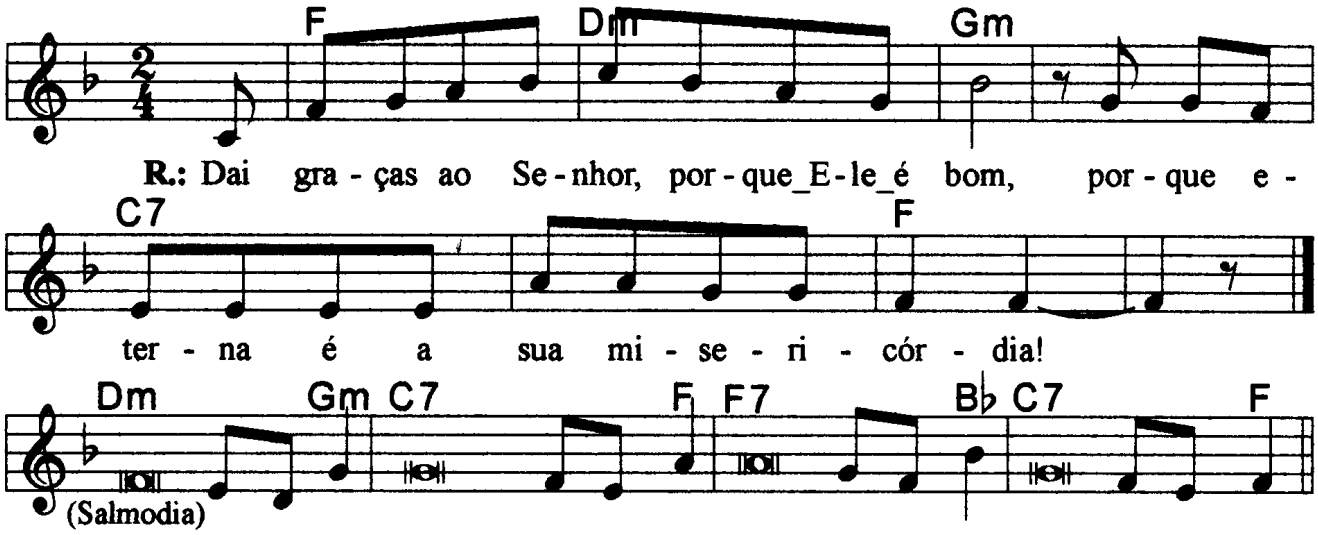

Fa Rem Solm Do7 Fa
Daí graças ao Senhor, porque ele é bom, / porque eterna é a sua misericórdia!

Rem Solm Do7 Fa
1. Os que sulcam o alto mar com seus navios, / para ir comerciar nas grandes águas,
Fa7 Sib Do7 Fa
Testemunharam os prodígios do Senhor / e as suas maravilhas no alto-mar.

Rem Solm Do7 Fa
2. Ele ordenou, e levantou-se o furacão, / arremessando grandes ondas para o alto;
Fa7 Sib Do7 Fa
Aos céus subiam e desciam aos abismos, / seus corações desfaleciam de pavor.

Rem Solm Do7 Fa
3. Mas gritaram ao Senhor na aflição, / e ele os libertou daquela angústia.
Fa7 Sib Do7 Fa
Transformou a tempestade em bonança, / e as ondas do oceano se calaram.

Rem Solm Do7 Fa
4. Alegraram-se ao ver o mar tranqüilo, / e ao porto desejado os conduziu.
Fa7 Sib Do7 Fa
Agradeçam ao Senhor por seu amor / e por suas maravilhas entre os homens!

Salmo responsorial

Música: Ir. Miria T. Kolling

SL 72 (71)

Partituras Online: http://www.cantemos.com.br

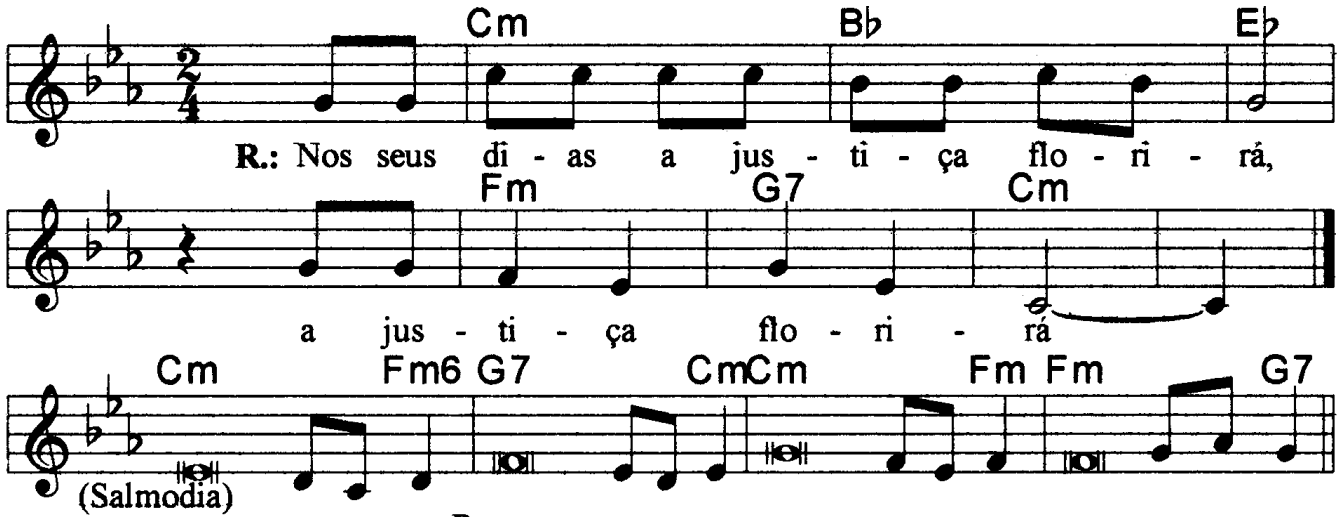

Dom Sib Mib Fam Sol7 Dom
<u>Refrão</u>: Nos seus dias a justiça florirá, / a justiça florirá!

Dom Fam Sol7 Dom
1. Daí ao Rei vossos poderes, Senhor Deus, / vossa justiça ao descendente da realeza!
Dom Fam Sol7
Com justiça ele governe o vosso povo, / com eqüidade ele julgue os vosso pobres.

Dom Fam Sol7 Dom
2. Nos seus dias a justiça florirá / e grande paz, até que a lua perca o brilho!
Dom Fam Sol7
De mar a mar estenderá o seu domínio, / e desde o rio até os confins de toda a terra!

Dom Fam Sol7 Dom
3. Libertará o indigente que suplica, / e o pobre ao qual ninguém quer ajudar.
Dom Fam Sol7
Terá pena do indigente e do infeliz, / e a vida dos humildes salvará.

Dom Fam Sol7 Dom
4. Seja bendito o seu nome para sempre! / E que dure como o sol sua memória!
Dom Fam Sol7
Todos os povos serão nele abençoados, / todas as gentes cantarão o seu louvor!

Salmo 131 (130)

Música: Ir. Miria T. Kolling

31º domingo tempo comum - A

Partituras Online: http://www.cantemos.com.br

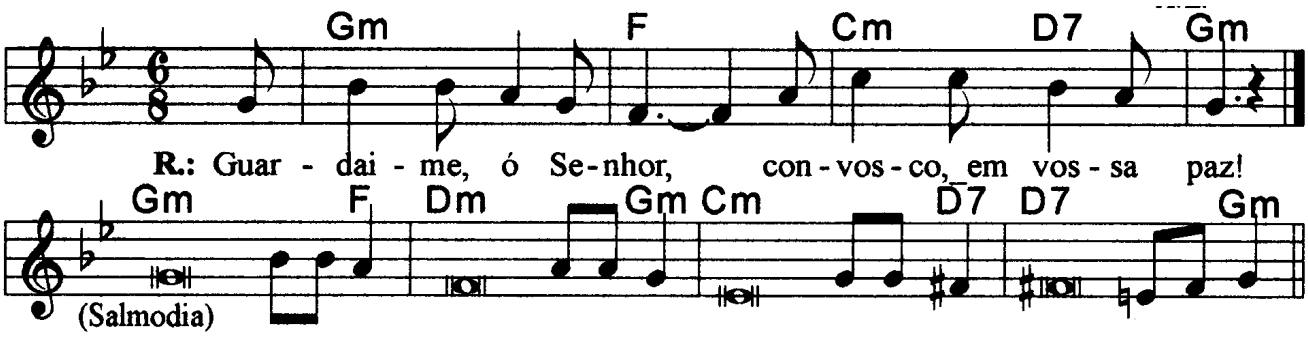

<u>Refrão</u>: Guardai-me ó Senhor convosco em vossa paz!
(Solm Fa Dom Re7 Solm)

---

1. Senhor, meu coração não é orgulhoso, / nem se eleva arrogante o meu olhar;
   Não ando à procura de grandezas / nem tenho pretensões ambiciosas!
   (Solm Fa Rem Solm / Dom Re Re7 Solm)

---

2. Fiz calar e sossegar a minha alma; / ela está em grande paz dentro de mim,
   Como a criança bem tranqüila, amamentada / no regaço acolhedor de sua mãe.
   (Solm Fa Rem Solm / Dom Re Re7 Solm)

---

3. Confia no Senhor, ó Israel, / desde agora e por toda a eternidade!
   Confia no Senhor, ó Israel, / desde agora e por toda a eternidade!
   (Solm Fa Rem Solm / Dom Re Re7 Solm)

Salmo responsorial

Música: Ir. Míria T. Kolling

SL 24 (23)

Partituras Online: http://www.cantemos.com.br

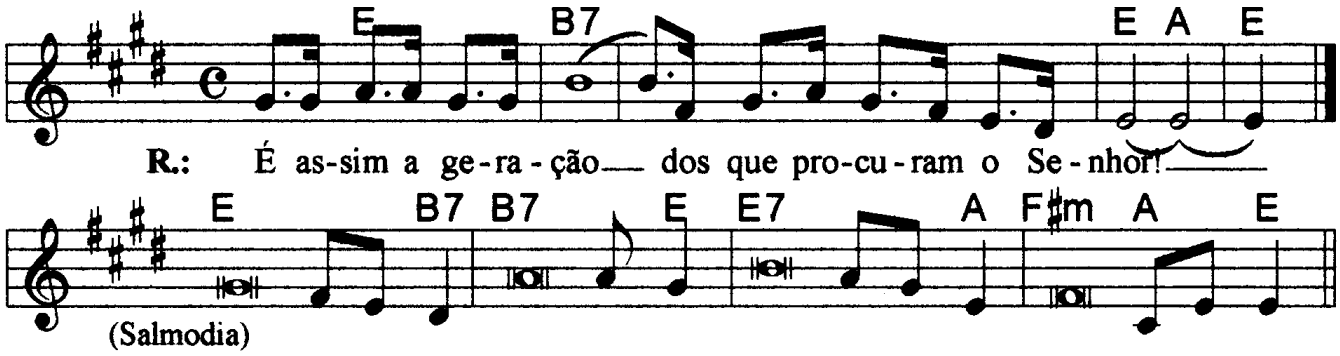

Refrão: **É assim a geração dos que procuram o Senhor!** (Mi Si7 Mi La Mi)

---

1. Ao Senhor pertence a terra e o que ela encerra, / o mundo inteiro com os seres que o povoam; (Mi Si7 Mi)
   Porque ele a fez firme sobre os mares, / e sobre as águas a mantém inabalável. (Mi7 La Fa#m La Mi)

---

2. Quem subirá até o monte do Senhor, / quem ficará em sua santa habitação? (Mi Si7 Mi)
   "Quem tem mãos puras e inocente coração / quem não dirige sua mente para o crime. (Mi7 La Fa#m La Mi)

---

3. Sobre este desce a benção do Senhor / e a recompensa de seu Deus e Salvador". (Mi Si7 Mi)
   "É assim a geração dos que o procuram, / e do Deus de Israel buscam a face". (Mi7 La Fa#m La Mi)

Salmo 103 (102) (7º Domingo Tempo Comum – C) Ir. Miria T. Kolling

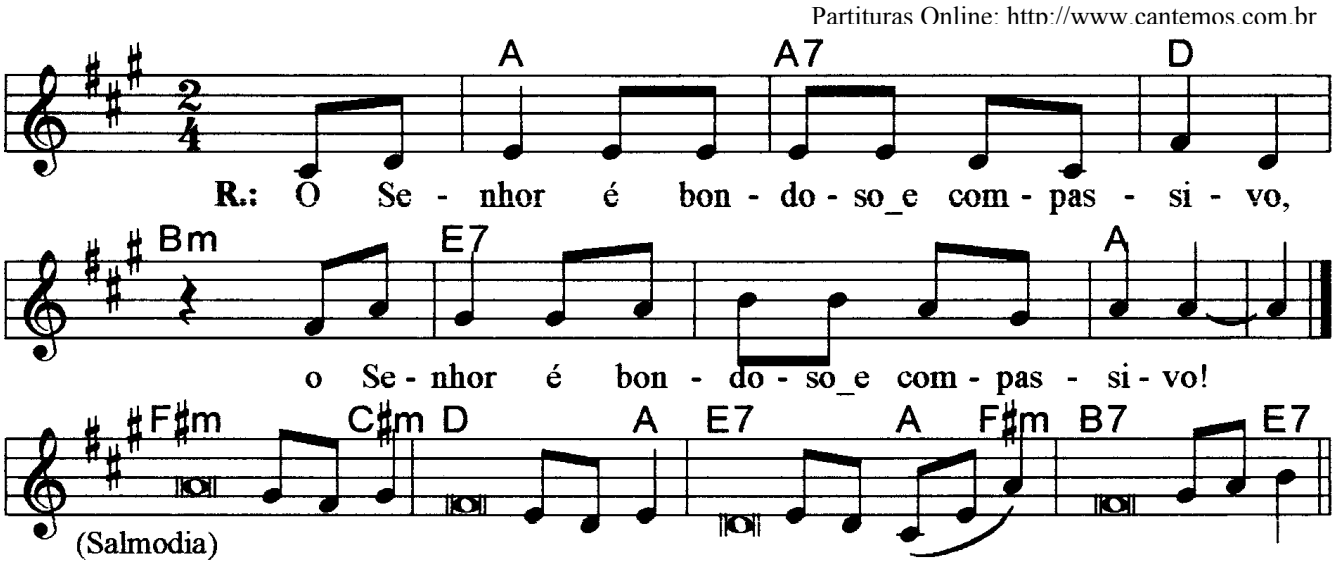

Refrão: **O Senhor é bondoso e compassivo, / o Senhor é bondoso e compassivo!**
(La La7 Re Sim Mi7 La)

---

1. Bendize, ó minha alma, ao Senhor, / e todo o meu ser, seu santo nome!
(Fa#m Do#m Re La)
Bendize, ó minha alma, ao Senhor, / não te esqueças de nenhum de teus favores!
(Mi7 La Fa#m Si7 Mi7)

---

2. Pois ele te perdoa toda a culpa, / e cura toda a tua enfermidade;
(Fa#m Do#m Re La)
Da sepultura ele salva a tua vida / e te cerca de carinho e compaixão.
(Mi7 La Fa#m Si7 Mi7)

---

3. O Senhor é indulgente, é favorável, / é paciente, é bondoso e compassivo.
(Fa#m Do#m Re La)
Não nos trata como exigem nossas faltas, / nem nos pune em proporção às nossa culpas.
(Mi7 La Fa#m Si7 Mi7)

---

4. Quanto dista o nascente do poente, / tanto afasta para longe nossos crimes.
(Fa#m Do#m Re La)
Como um pai se compadece de seus filhos, / o Senhor tem compaixão dos que o temem.
(Mi7 La Fa#m Si7 Mi7)

Observações:

Em geral os salmos são compostos de quatro (4) estrofes. Havendo só três (3), repetimos a última linha; no caso de cinco (5), observa-se a flexa (+), com uma pequena pausa e a continuidade da frase melódica; e quando forem seis (6), pode-se repetir a mesma frase melódica duas vezes, conforme o sinal indicativo de repetição na partitura.

Salmo 86 (85)

Música: Ir. Miria T. Kolling

16º domingo tempo comum - A

Partituras Online: http://www.cantemos.com.br

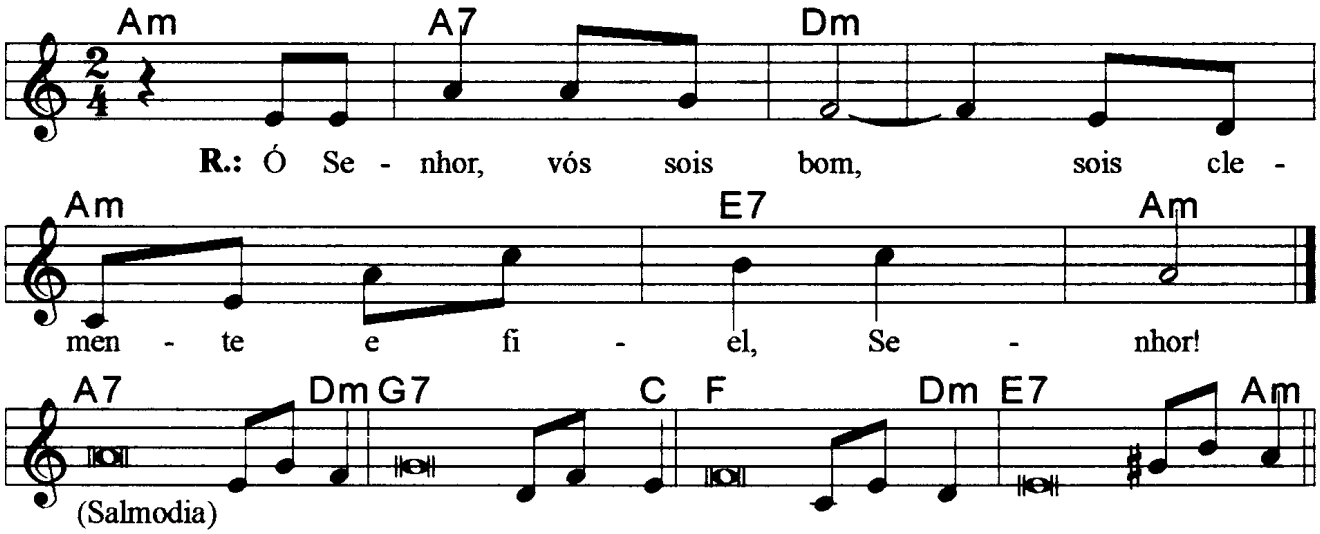

Lam La7 Rem Lam Mi7 Lam
<u>Refrão</u>: Ó Senhor, vós sois bom, / sois clemente e fiel, Senhor!

La7 Re m Sol7 Do
1. O Senhor, vós sois bom e clemente, / sois perdão para quem vos invoca.
Fa Rem Mi7 Lam
Escutai, ó Senhor, minha prece, / o lamento da minha oração!

La7 Re m Sol7 Do
2. As nações que criastes virão / adorar e louvar vosso nome.
Fa Rem Mi7 Lam
Sois tão grande e fazeis maravilhas; / vós somente sois Deus e Senhor!

La7 Re m Sol7 Do
3. Vós, porém, sois clemente e fiel, / sois amor, paciência e perdão.
Fa Rem Mi7 Lam
Tende pena e olhai para mim! / Confirmai com vigor vosso servo.

Salmo 80 (79)

Música: Ir. Miria T. Kolling

27º domingo tempo comum - A

Partituras Online: http://www.cantemos.com.br

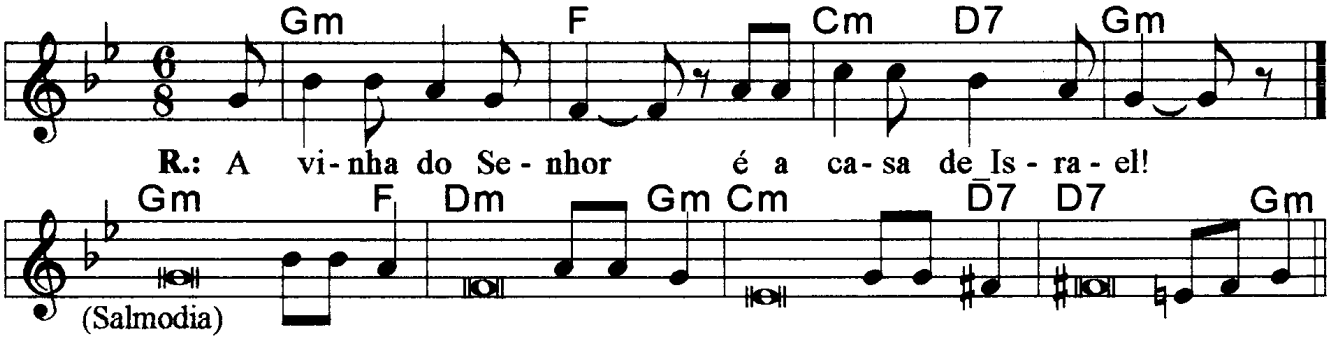

Refrão: **A vinha do Senhor é a casa de Israel.**

(Solm Fa Dom Re7 Solm)

---

1. Arrancaste do Egito esta videira, / e expulsastes as nações para plantá-la;
   Até o mar se estenderam seus sarmentos, / até o rio os seus rebentos se espalharam.

(Solm Fa Rem Solm Dom Re Re7 Solm)

---

2. Por que razão vós destruístes sua cerca, / para que todos os passantes a vindimem,
   O javali da mata virgem a devaste, / e os animais do descampado nela pastem?

(Solm Fa Rem Solm Dom Re Re7 Solm)

---

3. Voltai-vos para nós, Deus do universo! / + Olhai dos altos céus e observai.
   Visitai a vossa vinha e protegei-a! / Foi a vossa mão direita que plantou;
   Protegei-a, e ao rebento que firmastes!

(Solm Fa Solm Fa Rem Solm Dom Re Re7 Solm)

---

4. E nunca mais vos deixaremos, Senhor Deus! / Dai-nos vida e louvaremos vosso nome!
   Convertei-nos, ó Senhor Deus do universo, / e sobre nós iluminai a vossa face!
   Se voltardes para nós, seremos salvos!

(Solm Fa Rem Solm Dom Re Dom Re Re7 Solm)

Salmo responsorial

Música: Ir. Míria T. Kolling

SL 30 (29)

Partituras Online: http://www.cantemos.com.br

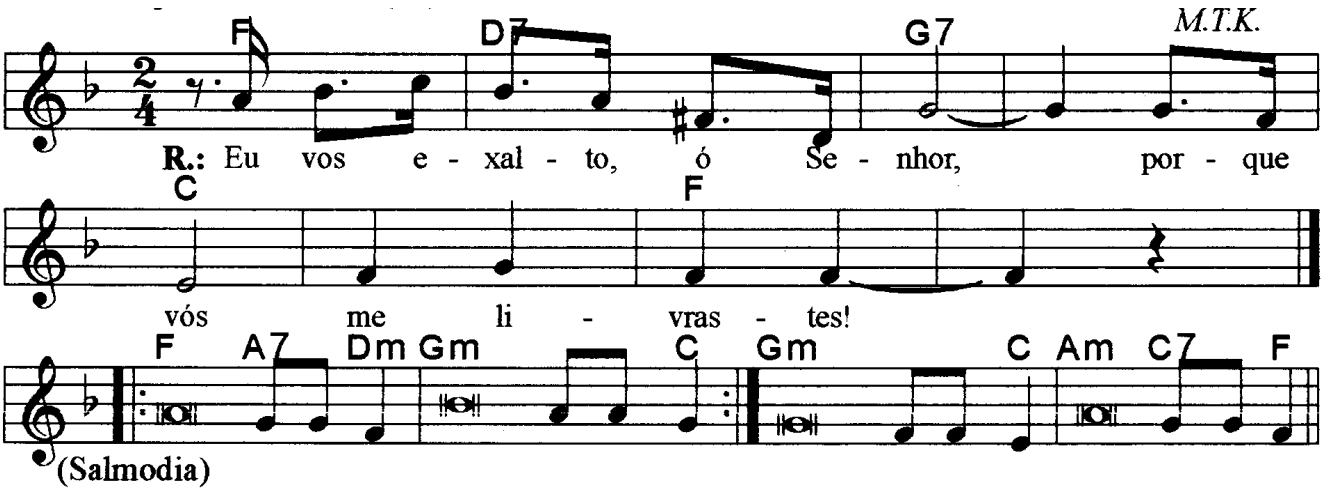

<u>Refrão</u>: Eu vos exalto, ó Senhor, porque vós me livrastes!

(Fa Re7 Sol7 Do Fa)

---

1. Eu vos exalto, ó Senhor, pois me livrastes, / e não deixastes rir de mim meus inimigos!
   Vós tirastes minha alma dos abismos / e me salvastes, quando estava já morrendo!

(Fa La7 Rem Solm Do / Solm Do Lam Do7 Fa)

---

2. Cantai salmos ao Senhor, povo fiel, / dai-lhes graças e invocai seu santo nome!
   Pois sua ira dura apenas um momento, / mas sua bondade permanece a vida inteira;
   Se à tarde vem o pranto visitar-nos, / de manhã vem saudar-nos a alegria.

(Fa La7 Rem Solm Do / Fa La7 Rem Solm Do / Solm Do Lam Do7 Fa)

---

3. Escutai-me, Senhor Deus, tende piedade! / Sede, Senhor, o meu abrigo protetor!
   Transformastes o meu pranto em uma festa, / Senhor meu Deus, eternamente hei de louvar-vos!

(Fa La7 Rem Solm Do / Solm Do Lam Do7 Fa)

<u>Observações</u>:

Em geral os salmos são compostos de quatro (4) estrofes. Havendo só três (3), repetimos a última linha; no caso de cinco (5), observa-se a flexa (+), com uma pequena pausa e a continuidade da frase melódica; e quando forem seis (6), pode-se repetir a mesma frase melódica duas vezes, conforme o sinal indicativo de repetição na partitura.

Salmo responsorial

Música: Ir. Miria T. Kolling

SL 24 (23)

Partituras Online: http://www.cantemos.com.br

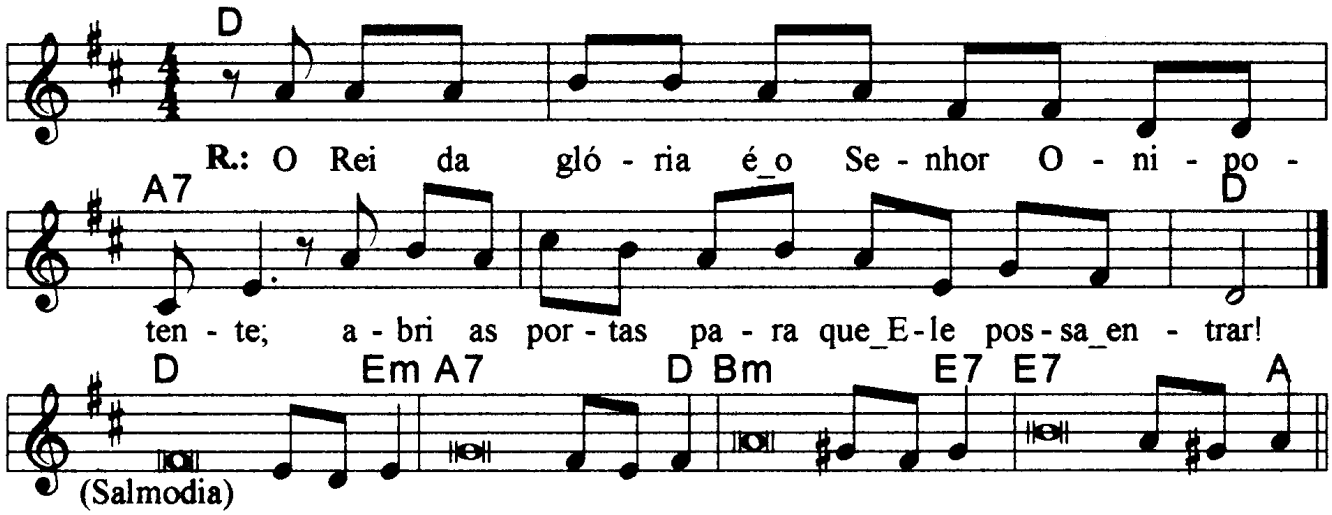

Re La7 Re
O Rei da Glória é o Senhor onipotente; / abri as portas para que ele possa entrar!

Re Mim La7 Re
1. Ao Senhor pertence a terra e o que ela encerra, / o mundo inteiro com os seres que o povoam;
Sim Mi Mi7 La
Porque ele a tornou firme sobre os mares, / e sobre as águas a mantém inabalável.

Re Mim La7 Re
2. "Quem subirá até o monte do Senhor, / quem ficará em sua santa habitação?"
Sim Mi Mi7 La
"Quem tem mãos puras e inocente coração / quem não dirige sua mente para o crime.

Re Mim La7 Re
3. Sobre este desce a benção do Senhor / e a recompensa de seu Deus e Salvador."
Sim Mi Mi7 La
"É assim a geração dos que o procuram, / e do Deus de Israel buscam a face".

Salmo responsorial

Música: Ir. Miria T. Kolling

SL 16 (15)

Partituras Online: http://www.cantemos.com.br

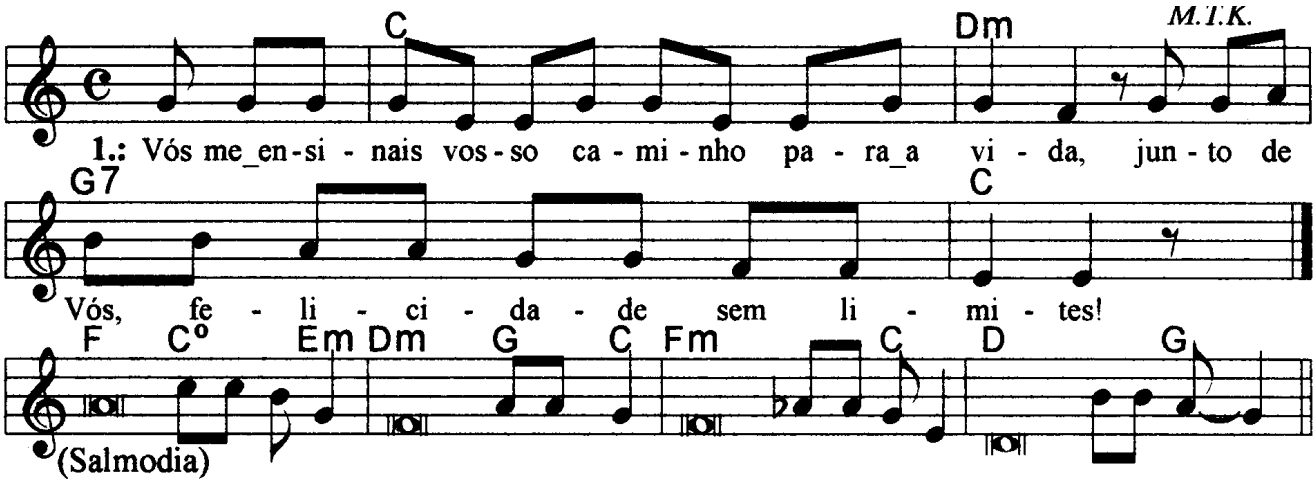

Do Rem Sol7 Do
Vós me ensinais vosso caminho para a vida; / junto de vós felicidades sem limites!

Fa
1. Guardai-me, ó Deus, porque em vós me refugio! / +

Do Mim Rem Sol Do
Digo ao Senhor: "Somente vós sois meu Senhor / nenhum bem eu posso achar fora de vós!"

Fam Do Re Sol
Ó Senhor, sois minha herança e minha taça, / meu destino está seguro em vossas mãos!

Fa Do Mim Rem Sol Do
2. Eu bendigo o Senhor, que me aconselha, / e até de noite me adverte o coração.

Fam Do Re Sol
Tenho sempre o Senhor ante meus olhos, / pois se o tenho a meu lado não vacilo.

Fa
3. Eis porque meu coração está em festa, / +

Do Mim Rem Sol Do
Minha alma rejubila de alegria, / e até meu corpo no repouso está tranqüilo;

Fam Do Re Sol
Pois não haveis de me deixar entregue à morte, / nem vosso amigo conhecer a corrupção.

Fa Do Mim Rem Sol Do
4. Vós me ensinais vosso caminho para a vida; / junto a vós felicidade sem limites,

Fam Do Re Sol
Delícia eterna e alegria ao vosso lado! / Delícia eterna e alegria ao vosso lado!

Observações:

Em geral os salmos são compostos de quatro (4) estrofes. Havendo só três (3), repetimos a última linha; no caso de cinco (5), observa-se a flexa (+), com uma pequena pausa e a continuidade da frase melódica; e quando forem seis (6), pode-se repetir a mesma frase melódica duas vezes, conforme o sinal indicativo de repetição na partitura.

Salmo 119 (118)

Música: Ir. Miria T. Kolling

17º domingo tempo comum - A

Partituras Online: http://www.cantemos.com.br

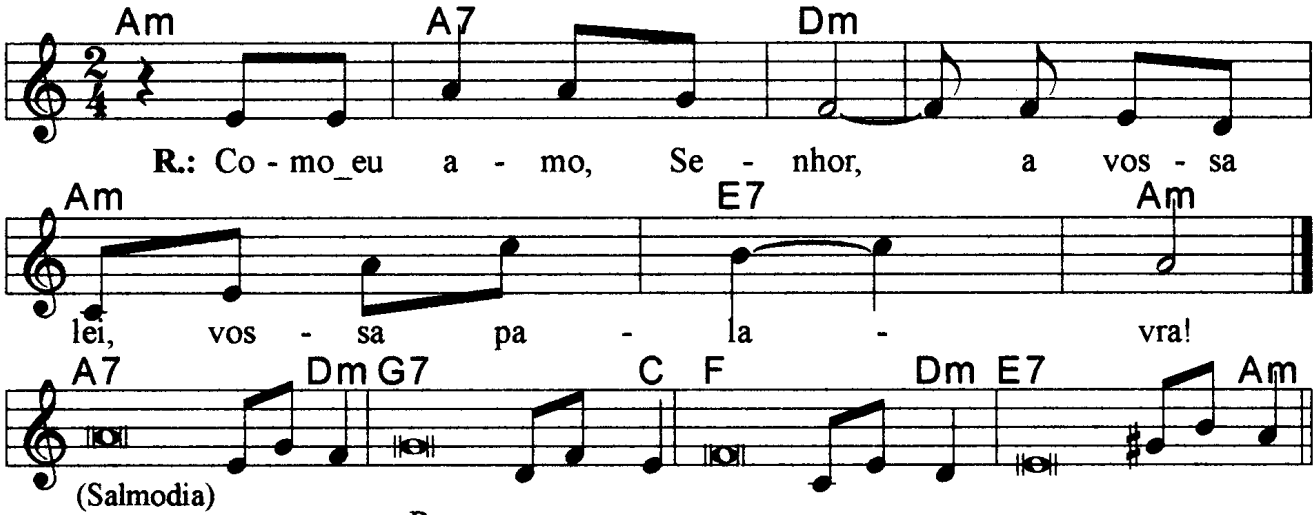

Lam La7 Rem Lam Mi7 Lam
<u>Refrão</u>: Como eu amo, Senhor, / a vossa lei, vossa palavra!

La7 Re m Sol7 Do
1. E esta a parte que escolhi por minha herança; / observar vossas palavras, ó Senhor!
Fa Rem Mi7 Lam
A lei de vossa boca, para mim, / vale mais do que milhões em ouro e prata.

La7 Re m Sol7 Do
2. Vosso amor seja um consolo para mim, / conforme a vosso servo prometestes;
Fa Rem Mi7 Lam
Venha a mim o vosso amor e viverei, / porque tenho em vossa lei o meu prazer!

La7 Re m Sol7 Do
3. Por isso amo os mandamentos que nos destes, / mais que o ouro, muito mais que ouro fino!
Fa Rem Mi7 Lam
Por isso eu sigo bem direito as vossas leis, / detesto todos os caminhos da mentira.

La7 Re m Sol7 Do
4. Maravilhosos são os vossos testemunhos, / eis porque meu coração os observa!
Fa Rem Mi7 Lam
Vossa palavra, ao revelar-se, me ilumina, / ele dá sabedoria aos pequeninos.

Salmo responsorial

Música: André Zamur

SL 33 (34)

Partituras Online: http://www.cantemos.com.br

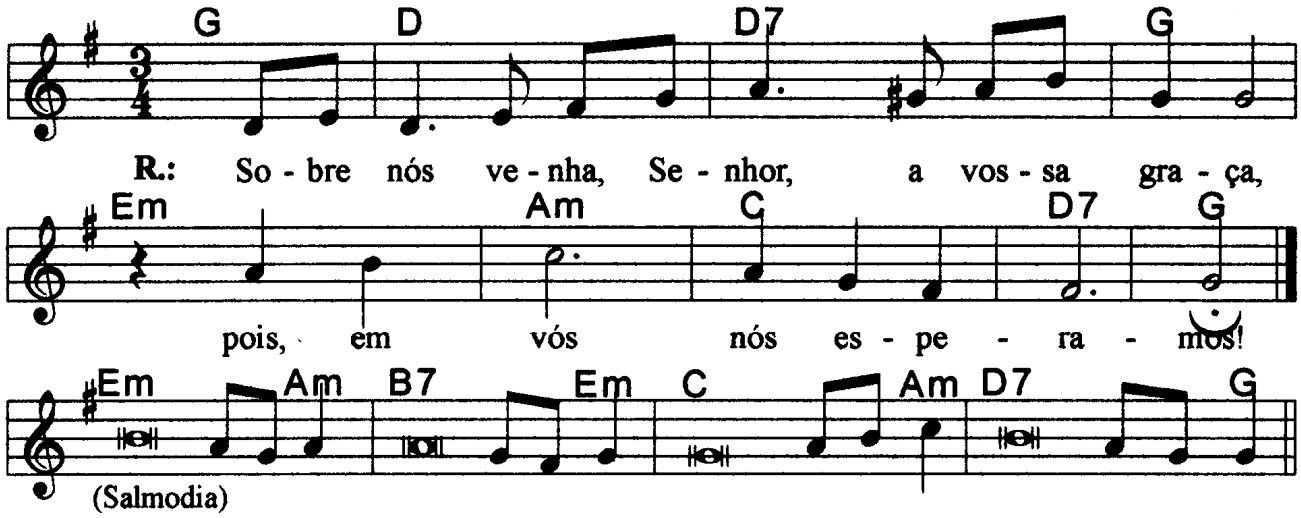

Sol Re Re7 Sol Mim Lam Do Re7 Sol
<u>Refrão</u>: Sobre nós venha, Senhor, a vossa graça, / pois em vós, nós esperamos!

Mim Lam Si7 Mim
1. Pois reta é a Palavra do Senhor, / e tudo o que ele faz merece fé
Do Lam Re7 Sol
Deus ama o direito e a justiça, / transborda em toda a terra a sua graça.

Mim Lam Si7 Mim
2. Mas o Senhor pousa o olhar sobre os que o temem, / e que confiam esperando em seu amor,
Do Lam Re7 Sol
Para da morte libertar as suas vidas / e alimentá-los quando é tempo de penúria.

Mim Lam Si7 Mim
3. No Senhor nós esperamos confiantes, / porque ele é nosso auxílio e proteção!
Do Lam Re7 Sol
Sobre nós venha, Senhor, a vossa graça, / da mesma forma que em vós nos esperamos!

Salmo responsorial

Música: Ir. Miria T. Kolling

SL 19 (18)

Partituras Online: http://www.cantemos.com.br

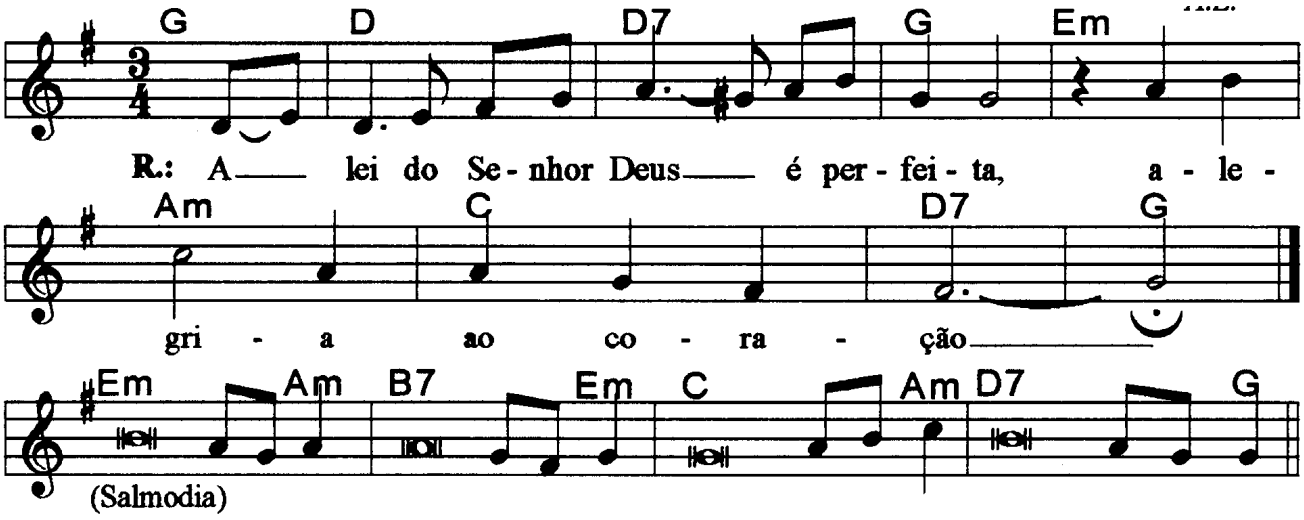

Sol Re Re7 Sol Mim Lam Do Re7 Sol
<u>Refrão</u>: A lei do Senhor Deus é perfeita, / alegria ao coração.

Mim Lam Si7 Mim
1. A lei do Senhor Deus é perfeita, / conforto para a alma!
Do Lam Re7 Sol
O testemunho do Senhor é fiel, / sabedoria dos humildes.

Mim Lam Si7 Mim
2. É puro o temor do Senhor, / imutável para sempre.
Do Lam Re7 Sol
Os julgamentos do Senhor são corretos / e justos igualmente.

Mim Lam Si7 Mim
3. E vosso servo, instruído por elas, / se empenha em guardá-las.
Do Lam Re7 Sol
Mas quem pode perceber suas faltas? / Perdoai as que não vejo!

Mim Lam Si7 Mim
4. E preservai o vosso servo do orgulho; / não domine sobre mim!
Do Lam Re7 Sol
E assim puro, eu serei preservado / dos delitos mais perversos.

Salmo 23 (22)

Música: Ir. Miria T. Kolling

28º domingo tempo comum - A

Partituras Online: http://www.cantemos.com.br

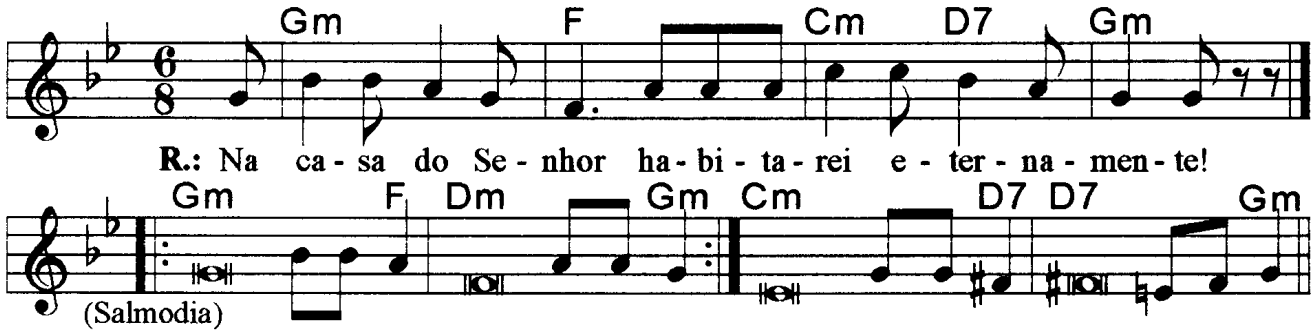

Refrão: Na casa do Senhor / habitarei eternamente.

(Solm Fa Dom Re7 Solm)

---

1. O Senhor é o pastor que me conduz; / não me falta coisa alguma.
   (Solm Fa Rem Solm)
   Pelos prados e campinas verdejantes / ele me leva a descansar.
   (Solm Fa Rem Solm)
   Para as águas repousantes me encaminha, / e restaura as minhas forças.
   (Dom Re Re7 Solm)

---

2. Ele me guia no caminho mais seguro, / pela honra do seu nome.
   (Solm Fa Rem Solm)
   Mesmo que eu passe pelo vale tenebroso, / nenhum mal eu temerei;
   (Solm Fa Rem Solm)
   Estais comigo com bastão e com cajado; / eles me dão a segurança!
   (Dom Re Re7 Solm)

---

3. Preparais à minha frente uma mesa, / bem à vista do inimigo
   (Solm Fa Rem Solm)
   E com óleo vós ungis minha cabeça; / o meu cálice transborda.
   (Dom Re Re7 Solm)

---

4. Felicidade e todo o bem hão de seguir-me / por toda a minha vida;
   (Solm Fa Rem Solm)
   E na casa do Senhor habitarei / pelos tempos infinitos.
   (Dom Re Re7 Solm)

Observações:

Em geral os salmos são compostos de quatro (4) estrofes. Havendo só três (3), repetimos a última linha; no caso de cinco (5), observa-se a flexa (+), com uma pequena pausa e a continuidade da frase melódica; e quando forem seis (6), pode-se repetir a mesma frase melódica duas vezes, conforme o sinal indicativo de repetição na partitura.

Salmo responsorial

Música: Ir. Míria T. Kolling

SL 104 (103)

Partituras Online: http://www.cantemos.com.br

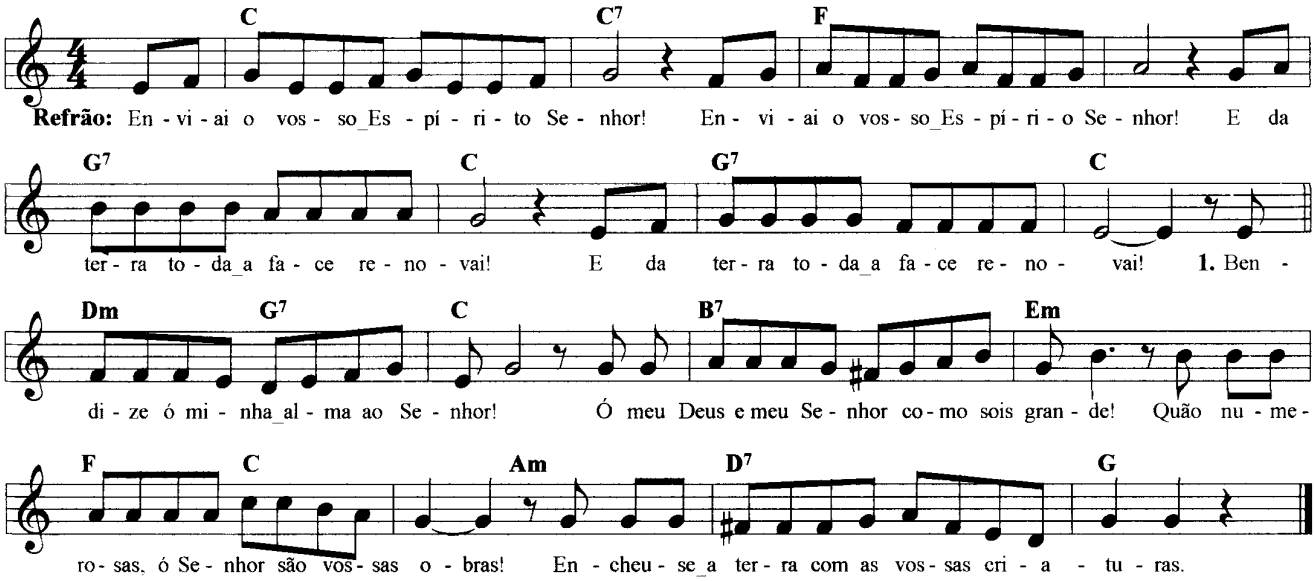

<u>Refrão</u>: Enviai o vosso espírito, Senhor! / Enviai o vosso espírito, Senhor!
(Do Do7 Fa)
E da terra toda a face renovai! / E da terra toda a face renovai!
(Sol7 Do Sol7 Do)

(Rem Sol7 Do Si7 Mim)
1. Bendize, ó minha alma, ao Senhor! / Ó meu Deus e meu Senhor, como sois grande!
(Fa Do Lam Re7 Sol)
Quão numerosas, ó Senhor, são vossas obras! / Encheu-se a terra com as vossas criaturas!

(Rem Sol7 Do Si7 Mim)
2. Se tirais o seu respiro, elas perecem / e voltam para o pó de onde vieram;
(Fa Do Lam Re7 Sol)
Enviais o vosso espírito e renascem / e da terra toda a face renovais.

(Rem Sol7 Do Si7 Mim)
3. Que a glória do Senhor perdure sempre, / e alegre-se o Senhor em suas obras!
(Fa Do Lam Re7 Sol)
Hoje seja-lhe agradável o meu canto, / pois o Senhor é a minha grande alegria!

Salmo 138 (137)

Música: Ir. Miria T. Kolling

21º domingo tempo comum - A

Partituras Online: http://www.cantemos.com.br

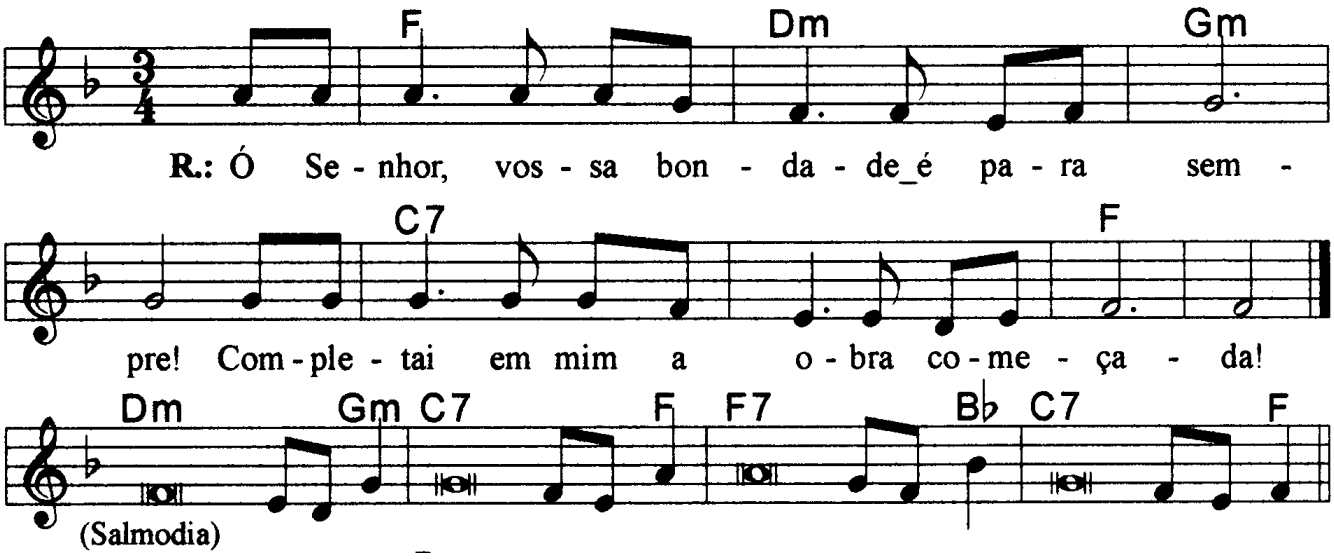

Fa Rem Solm Do7 Fa
Ó Senhor, vossa bondade é para sempre! / Completai em mim a obra começada!

Rem Solm Do7 Fa
1. O Senhor, de coração eu vos dou graças, / porque ouvistes as palavras dos meus lábios!
   Fa7 Sib Do7 Fa
   Perante os vossos anjos vou cantar-vos / e ante o vosso templo vou prostrar-me.

Rem Solm Do7 Fa
2. Eu agradeço vosso amor, vossa verdade, / porque fizestes muito mais que prometestes;
   Fa7 Sib Do7 Fa
   Naquele dia em que gritei, vós me escutastes / e aumentastes o vigor da minha alma.

Rem Solm Do7 Fa
3. Altíssimo é o Senhor, mas olha os pobres, / e de longe reconhece os orgulhosos.
   Fa7 Sib
   Ó Senhor, vossa bondade é para sempre! + Eu vos peço; não deixeis inacabada
   Do7 Fa
   Esta obra que fizeram vossas mãos!

Salmo responsorial

Música: Ir. Míria T. Kolling

SL 145 (144)

Partituras Online: http://www.cantemos.com.br

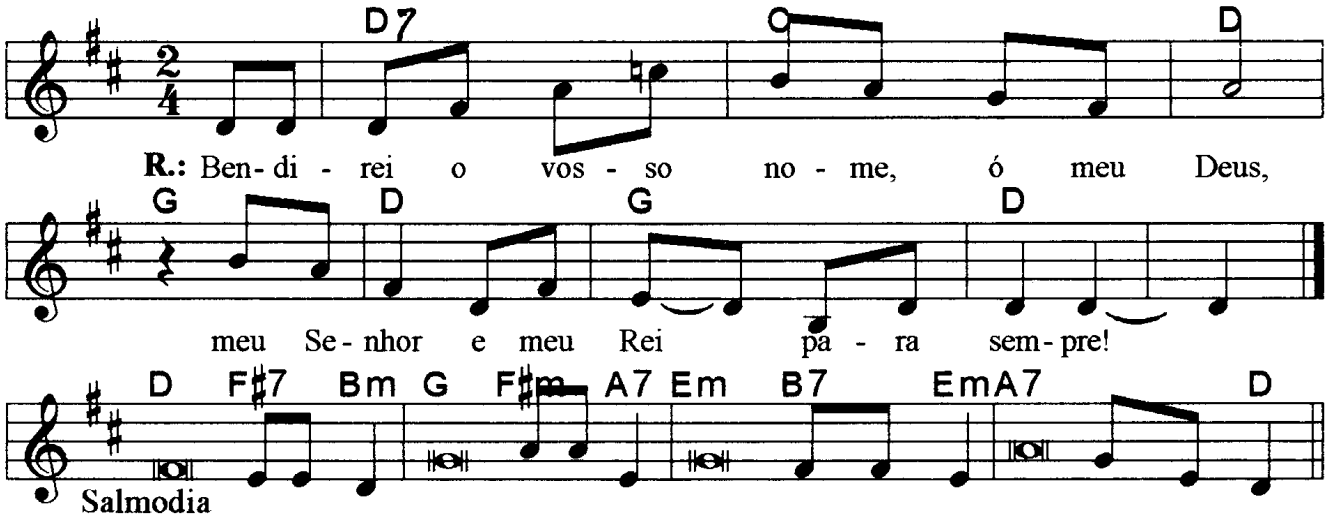

Re7 Sol Re Sol Re Sol Re
Bendirei o vosso nome, ó meu Deus, / meu Senhor e meu Rei para sempre!

Re F#7 Sim Sol Fa#m La7
1. Misericórdia e piedade é o Senhor, / ele é amor, é paciência, é compaixão.
Mim Si7 Mim La7 Re
O Senhor é muito bom para com todos, / sua ternura abraça toda criatura.

Re Fa#7 Sim Sol Fa#m La7
2. Que vossas obras, ó Senhor, vos glorifiquem, / e os vossos santos com louvores vos bendigam!
Mim Si7 Mim La7 Re
Narrem a glória e o esplendor do vosso reino / e saibam proclamar vosso poder!

Re Fa#7 Sim Sol Fa#m La7
3. Para espalhar vossos prodígios entre os homens / e o fulgor de vosso reino esplendoroso.
Mim Si7 Mim La7 Re
O vosso reino é um reino para sempre, / vosso poder, de geração em geração.

Salmo responsorial

Música: Ir. Míria T. Kolling

SL 68 (67)

Partituras Online: http://www.cantemos.com.br

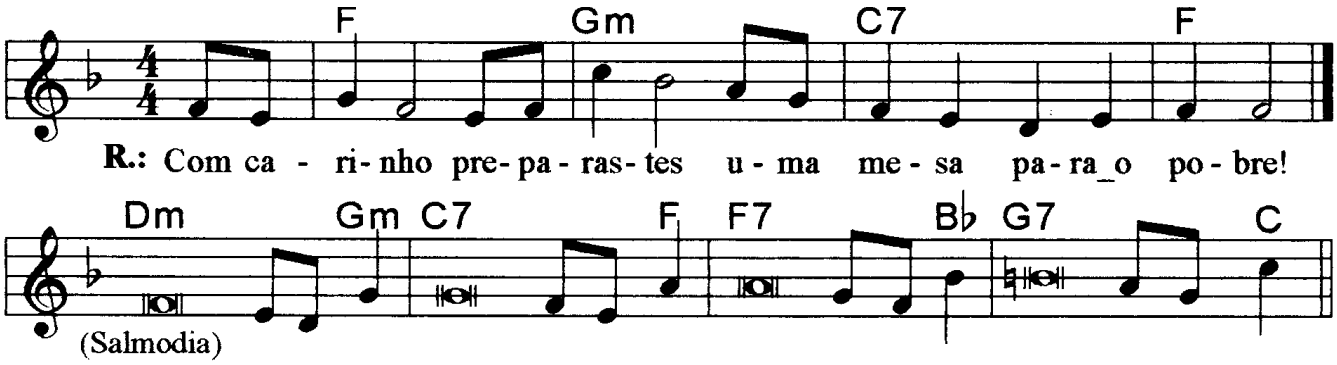

Refrão: Fa Solm Do7 Fa
Com carinho preparastes uma mesa para o pobre.

---

1. Rem Solm
Os justos se alegram na presença do Senhor
Do7 Fa
Rejubilam satisfeitos e exultam de alegria!
Fa7 Sib
Cantai a Deus, a Deus louvai, cantai um salmo a seu nome!
Sol7 Do
O seu nome é Senhor: exultai diante dele!

---

2. Rem Solm
Dos órfãos ele é pai, e das viúvas protetor:
Do7 Fa
É assim o nosso Deus em sua santa habitação.
Fa7 Sib
É o Senhor quem dá abrigo, dá um lar aos deserdados,
Sol7 Do
Quem liberta os prisioneiros e os sacia com fartura.

---

3. Rem Solm
Derramastes lá do alto uma chuva generosa,
Do7 Fa
E vossa terra, vossa herança, já cansada, renovastes;
Fa7 Sib
E ali vosso rebanho encontrou sua morada;
Sol7 Do
Com carinho preparastes essa terra para o pobre.

---

612 – ALELUIA GENÉRICO 3 (C)

```
C     G  E/G# Am    G  C   F C  G
Aleluia,      aleluia, aleluia!
C     G  E/G# Am    G  C   F C  (G)
Aleluia,      aleluia, aleluia!

C           F           C          G
  Tomai meu jugo sobre vós e aprendei de mim,
F                       G         C   G
  Que sou de manso e humilde coração


C           F             C               G
  Fazei brilhar vosso semblante ao vosso servo
F                             G    C      G
  E ensinai-me vossas leis e mandamentos
```

613 – POR UMA GRANDE MISSÃO (C) (1/2)

```
    C
Um dia, como qualquer outro dia,
               Am Dm       G7         C
O Senhor me criou para uma grande missão
   C
Um jovem, como qualquer outro jovem,
               Am   Dm       G7         C     F
O Senhor me chamou, para uma grande missão.

           C  F               C     F
Eu nada sabia,  eu nada entendia,
           C   Dm      G7        C   F
Eu nada previa de uma grande missão
            C  F           C   F
Eu me encantei,  me apaixonei,
            C    Dm       G7        C
O barco larguei… por uma grande missão

F        G7        C
Eu disse sim, ó Senhor!
F        G7        C    Am
Eu disse sim por amor!
Dm          G7       C
Pronto para ir eu estou
G7                  C
Para uma grande missão
F        G7        C
Eu disse sim, ó Senhor!
F        G7        C    Am
Eu disse sim por amor!
Dm          G7       C
Pronto para ir eu estou
G7                C
Para uma nova missão
```

```
    C
Um mundo, como qualquer outro mundo
                Am  Dm        G7        C
O Senhor me elegeu para uma grande missão
   C
Um povo, como qualquer outro povo,
                 Am Dm        G7        C    F
O Senhor me enviou para uma grande missão

            C  F             C     F
Eu não resisti,  eu quase morri
            C  Dm       G7        C   F
Chorei e sorri por uma grande missão
             C   F             C   F
A vida arrisquei,  eu tudo deixei
                C   Dm       G7        C
E a cruz carreguei por uma grande missão


F        G7        C
Eu disse sim, ó Senhor!
F        G7        C    Am
Eu disse sim por amor!
Dm          G7       C
Pronto para ir eu estou
G7                   C
Para uma grande missão
F        G7        C
Eu disse sim, ó Senhor!
F        G7        C    Am
Eu disse sim por amor!
Dm          G7       C
Pronto para ir eu estou
G7                 C
Para uma nova missão

Dm       G7        C
Por uma grande missão!
Dm       G7        C
Por uma nova missão!
Dm       G7        C
Por uma grande missão!
```

614 – BATIZADOS E ENVIADOS (D)

```
D                        Bm
Batizados e enviados. Batizados e enviados
   G                       F#m
A Igreja de Cristo em missão no mundo (bis)
G      A      D
Em missão no mundo

      D
A missão que recebemos vem de Deus
                              A
O amor de Deus é fonte da Igreja em missão
     Em                       A
É o amor que irradia e transborda
     Em                           A
Se expande, sai de si e nos transforma
     Em          A              D       D7
Nos educa e nos faz crescer na fé em Jesus
 G                      F#m
Vem, vamos juntos caminhar
                       Em  A                 D
Soltar a voz e anunciar    o Evangelho de Jesus

       D
Apaixonar-se por Jesus e o seu povo
                                     A
É sinal que a missão não tem fronteiras
    Em                          A
A Palavra, Eucaristia e o testemunho
   Em                   A
Alimentam a vida missionária
         Em        A          D     D7
Regar o amor e cuidar da criação de Deus
 G                      F#m
Vem, Santo Espírito de Deus
                  Em   A                    D
Iluminar a nossa vida,  abençoar nossa missão
```

615 – SENHOR QUEM ENTRARÁ (C)

```
   C                Am          Dm   G7          C
Senhor, quem entrará no santuário pra te louvar
   C                Am          Dm   G7          C   C7
Senhor, quem entrará no santuário pra te louvar

                    F     G             C    Am
Quem tem as mãos limpas, e o coração puro
               Dm   G         Gm/C  C7
Quem não é vaidoso, e sabe amar
                    F     G             C    Am
Quem tem as mãos limpas, e o coração puro
               Dm   G          C  G7
Quem não é vaidoso, e sabe amar

   C                  Am           Dm   G7          C
Senhor, eu quero entrar no santuário pra te louvar
   C                  Am           Dm   G7          C   C7
Senhor, eu quero entrar no santuário pra te louvar

                 F     G             C    Am
Oh! Dá-me mãos limpas, e o coração puro
              Dm   G              Gm/C  C7
Arranca a vaidade, ensina-me a amar
                 F     G             C    Am
Oh! Dá-me mãos limpas, e o coração puro
              Dm   G               C  G7
Arranca a vaidade, ensina-me a amar

   C                  Am           Dm   G7          C
Senhor, já posso entrar no santuário pra te louvar
   C                  Am           Dm   G7          C   C7
Senhor, já posso entrar no santuário pra te louvar

               F    G              C    Am
Teu sangue me lava, teu fogo me queima,
            Dm    G              Gm/C  C7
O Espírito Santo, inunda o meu ser
               F    G              C    Am
Teu sangue me lava, teu fogo me queima,
            Dm    G               C  G7
O Espírito Santo, inunda o meu ser
```

616 – VIGIAI, VIGIAI, EU VOS DIGO (Gm)

```
    Gm      D          Gm
Vigiai, vigiai, eu vos digo
       Cm           D       Gm
Não sabeis qual o dia ou a hora
   Am5-7    D7       Gm
Vigiai, vigiai, eu repito
        A7 (Am5-7)   (E)          D (Gm)
Eis que   vem    o Senhor em sua   glória

       Gm     Dm  Gm           Cm7   Dm   Gm
Foste amigo antigamente, desta terra que amaste
      Cm            Gm         A7          D
Deste povo que escolheste, sua sorte melhoraste
     Cm          Gm       Am5-7  D7  Gm    D7
Perdoaste seus pecados, tua ira  acalmaste

    Gm     Dm    Gm           Cm7     Dm    Gm
Escutemos suas palavras, é de paz que vai falar
       Cm            Gm          A7           D
Paz ao povo,a seus fiéis, a quem dele se achegar
     Cm           Gm     Am5-7   D7     Gm   D7
Está perto a salvação e a glória vai voltar

     Gm     Dm  Gm         Cm7   Dm       Gm
Eis amor, fidelidade. Vão unidos se encontrar
      Cm             Gm          A7                D
Bem assim, justiça e paz, vão beijar-se e se abraçar
       Cm        Gm         Am5-7 D7     Gm   D7
Vai brotar fidelidade e a justiça se mostrar

    Gm     Dm  Gm          Cm7     Dm   Gm
E virão os benefícios do Senhor a abençoar
     Cm         Gm         A7            D
E os frutos de amor, desta terra vão brotar
     Cm          Gm      Am5-7  D7   Gm  D7
A justiça diante dele e a paz o seguirá
```

260 – ALELUIA – ADVENTO (Gm)

```
Gm    F          Gm      F          Gm
  Aleluia, aleluia. Aleluia, aleluia.

1º Domingo
        Cm      Bb   Cm
Vem mostrar-nos ó Senhor
    Gm     Dm    Gm
Tua grande compaixão
Cm     Gm  Dm   Gm
Dá-nos tua salvação

2º Domingo
    Cm   Bb    Cm
Ó Maria alegra-te
   Gm     Dm   Gm
Tu és cheia de graça
Cm   Gm  Dm   Gm
O Senhor é contigo

3º Domingo
    Cm        Bb    Cm
O Espírito consagrou-me
     Gm      Dm   Gm
E mandou-me anunciar
Cm  Gm   Dm      Gm
Boa Nova para os pobres

4º Domingo
          Cm        Bb  Cm
Eis que a Virgem conceberá
    Gm   Dm     Gm
E dará à luz um filho
 Cm    Gm      Dm  Gm
Deus Conosco, Emanuel
```

618 – AH SE O POVO DE DEUS CRESSE (Dm) (1/2)

```
Dm                                        F
  Ah, se o povo de Deus no Senhor cresse,
                  A7            Dm
Ah, se hoje atendesse sua voz! (BIS)

Dm                      C
  Ah, se a gente atendesse sua voz!
Dm                 C
  Vamos juntos fazer louvação
F                   C/E
  Neste tempo, aclamar o Senhor
F                C/E
  O rochedo pra nós salvação
Dm                 C
  Com alegria cantar seu louvor!
Dm                 C          Dm
  Com alegria cantar seu louvor!

Dm                      C
  Ah, se a gente atendesse sua voz!
Dm                    C
  Grande Deus, sobre todos é Rei
F                     C/E
  Fez a terra, as montanhas, o mar
F                           C/E
  De alto a baixo, o que existe é seu
Dm                   C
  Nosso Deus tem o mundo na mão!
Dm                   C       Dm
  Nosso Deus tem o mundo na mão!

Dm                      C
  Ah, se a gente atendesse sua voz!
Dm                C
  De joelhos, em adoração
F                C/E
 Na presença do Deus criador
F              C/E
 O rebanho do seu coração
Dm              C
  Ele é nosso Deus e pastor
Dm              C        Dm
  Ele é nosso Deus e pastor
```

618 – AH SE O POVO DE DEUS CRESSE (Dm) (2/2)

```
Dm                                      F
  Ah, se o povo de Deus no Senhor cresse,
                  A7             Dm
Ah, se hoje atendesse sua voz! (BIS)

Dm                     C
  Ah, se a gente atendesse sua voz!
Dm              C
  Sem a ele fechar o coração
F                C/E
 Como outrora fizeram os pais
F                C/E
 No deserto uma provocação
Dm                C
  Esquecidos do Deus salvador
Dm                C         Dm
  Esquecidos do Deus salvador

Dm                     C
  Ah, se a gente atendesse sua voz!
Dm                  C
  Desgostou-me tão má geração.
F                   C/E
 Por quarenta anos peregrinou
F              C/E
 De mim longe seu coração
Dm               C
  O repouso, jurei não lhe dar
Dm               C               Dm
  O repouso, jurei não lhe dar
```

619 – ATO PENITENCIAL 271 + 240 (Am)

```
      Am         A7+/G#
Misericórdia, Senhor,
      C/G             F Dm    E      Em (para a próxima música)
Misericórdia, misericó....rdia

              C     Dm   Am
H: Senhor, escuta o lamento
         Dm          G
E tem de nós compaixão
   Am       E      Am
Ao povo dá novo alento,
      Em    G    Am
A tua graça e perdão.


          Em   Am        Bm       Em
[Solo] Senhor, tende piedade de nós
           Em   Am        Bm       Em
[Todos] Senhor, tende piedade de nós

        G       Em        Am       Bm
[Solo] Cristo, tende piedade de nós
         G       Em        Am       Bm
[Todos] Cristo, tende piedade de nós

          Em   Am        Bm       Em
[Solo] Senhor, tende piedade de nós
           Em   Am        B#m      Em
[Todos] Senhor, tende piedade de nós
```

620 – LOUVOR E GLÓRIA (Gm)

```
         Gm        Cm     D7   G/B
Louvor e glória a ti, Senhor
          Cm    F          Bb    Eb
Cristo, Palavra, Cristo, Palavra
          C#o A7      D7
Cristo, Pala..vra de Deus

         Gm        Cm     D7   G/B
Louvor e glória a ti, Senhor
          Cm    F          Bb    Eb
Cristo, Palavra, Cristo, Palavra
          C#o D7      Gm
Cristo, Pala..vra de Deus
```

1º. Domingo da Quaresma

```
Gm                                F
  O homem não vive somente de pão,
Dm                        Cm       Gm
  Mas de toda palavra da boca de Deus
```

2º. Domingo da Quaresma

```
Gm                                                    F
  Numa nuvem resplendente fez-se ouvir a voz do Pai,
Dm                                Cm         Gm
  Eis meu filho muito amado, escutai, todos vós
```

3º. Domingo da Quaresma

```
Gm                                          F
  Na verdade, sois Senhor, o Salvador do mundo
Dm                              Cm                Gm
  Senhor, dai-me água viva a fim de eu não ter sede
```

4º. Domingo da Quaresma

```
Gm                                                   F
  Pois eu sou a luz do mundo, quem nos diz é o Senhor
Dm                                Cm           Gm
  E vai ter a luz da vida quem se faz meu seguidor
```

5º. Domingo da Quaresma

```
Gm                                F
  Eu sou a ressurreição, eu sou a vida
Dm                          Cm       Gm
  Quem crê em mim não morrerá eternamente
```

621 – HINO DA CF 2020 (Am)

```
         Am          Dm    E7    Am
Deus de amor e de ternura, contemplamos
      C          F     G       C
Este mundo tão bonito que nos deste
      Dm            G          C
Desse dom, fonte da vida, recordamos
     Dm           D#o           E
Cuidadores, guardiões tu nos fizeste

    Am     A7                     Dm
Peregrinos,  aprendemos nesta estrada
          G         E7        Am  A7
O que o "bom samaritano" ensinou
      Dm          E7       Am
Ao passar por uma vida ameaçada
      Bb9          F7    E7    Am   F E7
Ele a viu, compadeceu-se e cuidou

      Am          Dm      E7  Am
Toda vida é um presente e é sagrada
       C          F     G   C
Seja humana, vegetal ou animal
      Dm            G            C
É pra sempre ser cuidada e respeitada
         Dm            D#o        E
Desde o início até seu termo natural

    Am                Dm    E7      Am
Tua glória é o homem vivo, Deus da vida
      C             F        G   C
Ver felizes os teus filhos, tuas filhas
       Dm        G            C
É a justiça para todos, sem medida
     Dm          D#o         E
É formarmos, no amor, bela família

       Am           Dm    E7   Am
Mata a vida o vírus torpe da ganância
       C            F       G      C
Da violência, da mentira e da ambição
       Dm           G              C
Mas também o preconceito, a intolerância
    Dm           D#o           E
O caminho é a justiça e conversão
```

622 – SALMO GENÉRICO EMAÚS (E)

E B7 C#m C#m/B
A F#m B47 B7

E G#7/B# C#m C#m/B
A F#m B47 B7

623 – MINH'ALMA ENGRANDECE AO SENHOR (C)

```
     C          F          Em  A7
Minh'alma engrandece ao Senhor
      Dm7        G
Meu espírito se alegra em Deus,
     C          F/C  G/C
Meu salvador

      C               F
Pois com o poder tem feito
        Em     A7
Grandes coisas
  Dm7        G
E com misericórdia
       C          Gm/C  C7
Demonstrado amor

 F G   Em Am   F    G      C7
Santo, Santo, Santo é o Senhor
 F G   Em Am   F    G      C
Santo, Santo, Santo é o Senhor
```

624 – UM SÉCULO A SERVIÇO DO REINO (C)

```
        C      G7      C
Da Sereníssima eles chegaram:
           C          F          G7
Cordão, sandália, Evangelho nas mãos
           C        G7        C
Com prontidão deram sim ao chamado:
         F        G7        C
Vidas entregues, amor à Missão

C7       F       G7      C
Cai a semente no solo banhado,
Em      Am       Dm           G
Vai semeando, contemplando o céu
            F         G7     C
Floresce o Reino, eis o resultado:
    Am      Dm          G7        C
Cem anos de graças do Altíssimo amém

           C       G7      C
Campos, planícies, ilhas e vales,
        C       F       G7
Povos nativos e de além mar
          C          G7          C
Com o Evangelho foi crescendo o Reino
             F         G7          C
Brotando em gestos de amor, paz e bem

           C          G7         C
Correm os tempos, com eles mais frutos,
           C         F       G7
Novas fronteiras nos toca galgar
           C          G7         C
Filhos dos filhos, conforme a promessa,
         F           G7        C
Deus é fiel, não nos há de faltar

           C        G7        C
Nós vos louvamos Senhor da história,
          C         F        G7
Pai de bondade, Trindade de amor
            C         G7        C
Dai-nos ser dóceis ao fogo do Espírito,
          F         G7          C
Qual seguidores de Cristo, o Senhor
```

625 - ORAÇÃO DE SÃO FRANCISCO (Cm)

```
   Cm      Eb                     Fm    Cm
Senhor, fazei-me instrumento de vossa paz
            Fm          Ab       Cm
Onde houver ódio que eu leve o amor
             Fm            Ab         Cm
Onde houver ofensa, que eu leve o perdão
                Eb             Bb/D       Cm
Onde houver discórdia, que eu leve a união
            Eb                Fm     Cm
Onde houver dúvidas, que eu leve a fé

            Fm            Ab         Cm
Onde houver erros, que eu leve a verdade
                 Fm           Ab          Cm
Onde houver desespero, que eu leve a esperança
                Eb            Bb/D        Cm
Onde houver tristeza, que eu leve a alegria
             Eb             Fm     Cm
Onde houver trevas, que eu leve a luz

  Cm         Eb            Cm    Fm
Ó Mestre, fazei que eu procure mais
      Eb      G7/D     Cm
Consolar que ser consolado
        Fm      Ab/Eb        Bb/D
Compreender que ser compreendido
  Eb  G7           Cm
Amar    que ser amado
        G             Cm
Pois é dando que se recebe
       Fm         Ab/Eb    Bb/D
É perdoando que se é perdoado
        Eb    Fm     Cm          Fm    Cm G7 Cm
E é morrendo que se vive para a vida eter...na
```

626 – CREIO SENHOR (A)

```
          A              E     D  A
Creio, Senhor, mas aumentai minha fé!

             E     D        A
Eu creio em Deus, Pai onipotente,
 E                      D A
Criador da terra e do cé.u

             E   D       A
Creio em Jesus, nosso irmão,
 E                    D A
Verdadeiramente homem Deus

          E       D           A
Creio também no Espírito de amor
 E                          D A
Grande dom que a Igreja recebeu
```

627 – JESUS CRISTO ONTEM, HOJE E SEMPRE (F)

```
F     Bb  F  Dm     C       F
Jesus Cristo ontem, hoje e sempre!
Dm            Gm         C7 F
Ontem, hoje e sempre, Aleluia!

F          Gm         C7        F
Ele é a  imagem  do  Deus  invisível,
        C7      Bb       F
O  Primogênito  da  Criação
F           Gm        C7      F
Tudo o que existe foi nele criado,
F         Bb       C7    F
Nele encontramos a redenção

F         Gm       C7          F
Ele é a cabeça da Igreja, seu corpo
       C7     Bb           F
O Primogênito entre os mortais,
 F         Gm     C7         F
Que nele habite a vida mais plena,
 F      Bb       C7     F
Foi do agrado do nosso Pai

F        Gm       C7     F
Reconciliou todas as criaturas,
          C7       Bb         F
Dando-nos paz pelo sangue da cruz
 F         Gm       C7         F
Deus nos tirou do império das trevas
F        Bb      C7      F
E nos chamou a viver na luz
```

628 – HINO PARA O 15º. CEN (D) (1/3)

```
 D G    D     Em A
Vinde e vede, vinde!
      F#m   Em       A
Ele está no meio de nós!
Bm    D/F#  A7       D
Ele está no meio de nós!

          A        A7            D      Bm
Como a André e a João que perguntavam:
     G         A7                 F#m  Bm
Onde moras, Senhor, onde é que estás? (Jo 1,38)
    Em         A             D     Bm
recebemos da Igreja esta resposta:
    E          E7         A    A7
Ele mora entre nós e tem Paz!

       A          A7            D      Bm
Ele, o Filho, a Palavra se fez carne (Jo 1,14)
       G          A7        F#m  Bm
e assumiu nossa humana condição:
      Em      A             D     Bm
nossa vida viveu e nossas lutas
    E           E7             A    A7
e, agora, entre nós, se dá no Pão!

      A        A7                D      Bm
Tomai todos, comei, isto é meu Corpo,
       G        A7           F#m  Bm
é meu Sangue, tomai, todos bebei! (Mt 26, 26-28)
        Em         A                D     Bm
Como eu fiz, aprendei, o Amor se entrega:
      E         E7                A    A7
vossa vida entregai, se o Pão comeis!

         A       A7            D      Bm
Vive a Igreja da santa Eucaristia,
         G        A7         F#m  Bm
que é a fonte e a meta da missão (SC 10 e LG 11):
         Em        A         D     Bm
fonte de onde ela haure sua força,
      E         E7        A    A7
culminância da Evangelização!
```

D G D Em A
Vinde e vede, vinde!
F#m Em A
Ele está no meio de nós!
Bm D/F# A7 D
Ele está no meio de nós!

A A7 D Bm
Onde dois e outros mais estão reunidos
G A7 F#m Bm
em meu nome, entre eles estarei: (Mt 18, 20)
Em A D Bm
até o fim Eu estou sempre convosco,
E E7 A A7
até o fim Eu jamais vos deixarei! (Mt 28, 20)

A A7 D Bm
Na Palavra Eu também estou presente:
G A7 F#m Bm
toda a Bíblia me aponta, a Mim conduz! (cf Jo 5, 39)
Em A D Bm
Quem Me segue não andará nas trevas (Jo 8, 12):
E E7 A A7
sou a Vida, a Verdade, sou a Luz! (cf Jo 14, 6)

A A7 D Bm
No mendigo, no preso, estou presente,
G A7 F#m Bm
no doente, faminto, no sem lar:
Em A D Bm
cada vez que a um deles socorrestes
E E7 A A7
é a Mim que viestes ajudar (cf Mt 25, 31-46)

A A7 D Bm
Nos apóstolos e em seus sucessores
G A7 F#m Bm
continuo a falar-vos com amor:
Em A D Bm
se os ouvis, é a Mim que estais ouvindo (Lc 10, 16),
E E7 A A7
se os seguis, vós seguis ao Bom Pastor!

```
 D G    D     Em A
Vinde e vede, vinde!
      F#m   Em       A
Ele está no meio de nós!
Bm    D/F#  A7       D
Ele está no meio de nós!

        A       A7            D      Bm
Tantas são as maneiras da Presença,
       G      A7              F#m  Bm
da Presença daquele que é o Senhor:
     Em      A           D     Bm
a presença real no Sacramento
     E          E7           A    A7
é sinal, é o penhor do seu Amor!

      A          A7            D      Bm
Nesta Ilha, o Senhor prepara a mesa,
      G       A7              F#m  Bm
o Brasil aqui vem para O encontrar:
      Em        A             D     Bm
Florianópolis alarga as suas pontes,
        E         E7        A    A7
vinde aqui, vinde todos adorar!
```

629 – VAI, VAI, MISSIONÁRIO DO SENHOR (D)

```
 D    G         A           D
Vai, vai, missionário do Senhor,
          Em      A           D
Vai trabalhar na messe com ardor.
 D         G      A             D
Cristo também chegou para anunciar:
Bm         Em   A           D
Não tenhas medo de evangelizar.

         D           A              D
Chegou a hora de mostrarmos quem é Deus
D7          G             A            D    D7
à América Latina e aos sofridos povos seus,
           G       A             D   Bm
Que passam fome, labutam, se condoem,
        G     A          D   D7
Mas acreditam na libertação.

           D          A          D
Se és cristão, és também comprometido,
D7            G        A             D    D7
Chamado foste tu e também foste escolhido
            G      A          D   Bm
Pra construção do Reino do Senhor:
            G          A             D   D7
Vai, meu irmão, sem reserva e sem temor.
```

630 – IMACULADA MARIA DE DEUS (E)

```
     E   E7           A
Imaculada   Maria de Deus
        B          B7       E  B7
Coração pobre, acolhendo Jesus
     E   E7          A
Imaculada   Maria do povo
          B           B7           E
Mãe dos aflitos que estão junto à cruz!

       E7                      A
Um coração que era sim para a vida
       B7                         E
Um coração que era sim para o irmão
        A          B7       E
Um coração que era sim para Deus
C#7      F#m      B7          E   B7
Reino de Deus renovando este chão

       E7                 A
Olhos abertos pra sede do povo
          B7                  E
Passo bem firme que o medo desterra
          A            B7       E
Mãos estendidas que os tronos renegam
C#7      F#m        B7         E    B7
Reino de Deus que renova esta terra

           E7                  A
Faça-se, ó Pai, vossa plena vontade
              B7                 E
Que os nossos passos se tornem memória
          A        B7     E
Do amor fiel que Maria gerou
C#7      F#m     B7         E     B7
Reino de Deus atuando na História
```

```
        Dm      Gm          Dm
Venham todos, vocês, venham todos
   Bb         C      F
Reunidos num só coração
        Gm                  Dm
De mãos dadas formando a aliança
     Em7(5-)  A/C#      Cm6  D/F#
Confirmados na mesma missão
        Gm       C7         F7M  Bb7M
De mãos dadas formando a aliança
     Em7(5-)   A7       Dm
Confirmados na mesma missão

            G                     Dm
Em nome de Cristo, que é a nossa paz!
            G                       Dm  D/F#
Em nome de Cristo, que a vida nos traz
         Gm       F
Do que estava dividido
  Em7(5-) A/C#  C°  D/F#
Unidade    Ele  faz!
          Gm7  C7  Dm
Do que estava dividido
   A7       Dm
Unidade ele faz!

       Dm       Gm         Dm
Venham todos, vocês, meus amigos
     Bb         C        F
Caminhar com o Mestre Jesus
    Gm                  Dm
Ele vem revelar a Escritura
    Em7(5-)  A/C#        Cm6  D/F#
Como fez no caminho à Emaús
    Gm      C7         F7M  Bb7M
Ele vem revelar a Escritura
    Em7(5-)   A7         Dm
Como fez no caminho à Emaús
```

```
            G                      Dm
Em nome de Cristo, que é a nossa paz!
            G                        Dm  D/F#
Em nome de Cristo, que a vida nos traz
         Gm       F
Do que estava dividido
  Em7(5-) A/C#  C°  D/F#
Unidade    Ele  faz!
          Gm7  C7  Dm
Do que estava dividido
   A7       Dm
Unidade ele faz!

       Dm       Gm        Dm
Venham todos, vocês, testemunhas
       Bb      C       F
Construamos a plena unidade
     Gm            Dm
No diálogo comprometido
     Em7(5-)  A/C#    Cm6  D/F#
Com a paz e a fraternidade
     Gm    C7      F7M  Bb7M
No diálogo comprometido
     Em7(5-)  A7      Dm
Com a paz e a fraternidade

       Dm       Gm       Dm
Venham todos, mulheres e homens
    Bb       C     F
Superar toda polaridade
         Gm                 Dm
Pois em Cristo nós somos um povo
  Em7(5-)  A/C#    Cm6  D/F#
Reunidos na diversidade
         Gm        C7       F7M  Bb7M
Pois em Cristo nós somos um povo
  Em7(5-)   A7     Dm
Reunidos na diversidade
```

```
             G                      Dm
Em nome de Cristo, que é a nossa paz!
             G                        Dm  D/F#
Em nome de Cristo, que a vida nos traz
          Gm       F
Do que estava dividido
  Em7(5-) A/C#  C°  D/F#
Unidade    Ele  faz!
           Gm7  C7  Dm
Do que estava dividido
   A7       Dm
Unidade ele faz!

        Dm        Gm        Dm
Venham jovens, idosos, crianças
    Bb        C        F
E vivamos o amor-compromisso
      Gm                  Dm
Na partilha, no dom da esperança
   Em7(5-)     A/C#     Cm6  D/F#
E na fé que se torna serviço
      Gm        C7         F7M  Bb7M
Na partilha, no dom da esperança
   Em7(5-)     A7       Dm
E na fé que se torna serviço
```

Salmo Responsorial - 4° Domingo da Quaresma - Ano B - Sl 137(136)

Miguel Philippi

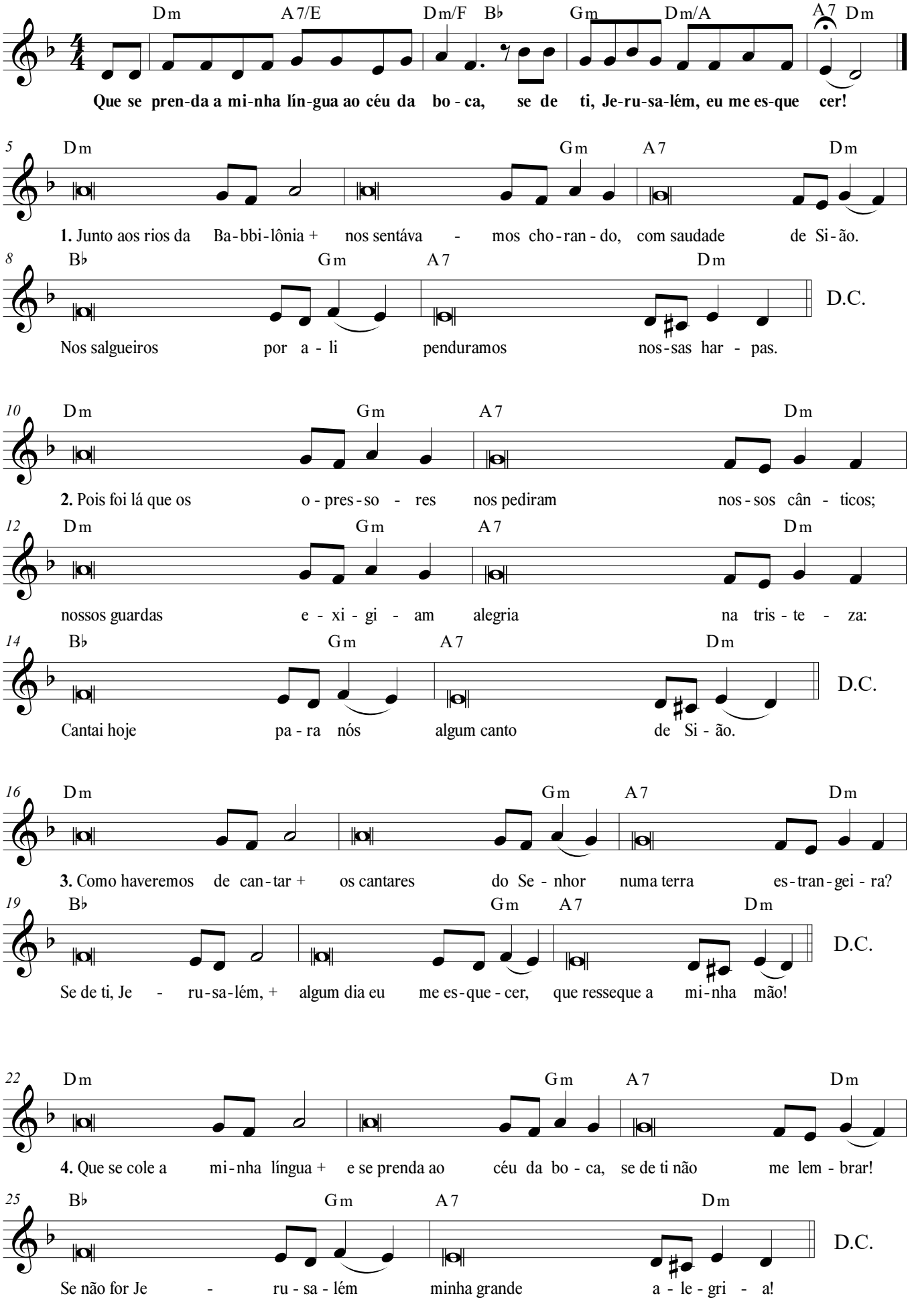

633 – KYRIE CARREIRO (D)

```
   D
Senhor, que fazeis passar da morte para a vida quem ouve a
                            Bm    Em   A7
Vossa palavra, tende piedade de nós.

D   A D A  Bm F#m  D   Bm  G  A  D
Kyrie e.le.i..son! Kyrie  ele.i.son!

 D
Cristo, que quisestes ser levantado da terra, para
                               Bm    Em   A7
Atrair-nos a vós, tende piedade de nós.

  D  A  D A  Bm F#m    D  Bm   G  A  D
Christe e.le.i..son! Christe  ele.i.son!

   D
Senhor, que nos submeteis ao julgamento da vossa cruz,
           Bm    Em   A7
Tende piedade de nós.

D   A D A  Bm F#m  D   Bm  G  A  D
Kyrie e.le.i..son! Kyrie  ele.i.son!
```

634 – VOU SAIR PELOS PRADOS (Cm) (1/3)

```
      Cm                    Ab
Vou sair pelos prados buscando
 Bb7                      Eb
Ovelhas que estão sem pastor
G7                  Cm
Eu as trarei com carinho
   D7                    G7
De volta, sem fome ou temor
         Cm                 Ab
Nos meus ombros, ovelhas feridas
    Bb7                  Eb
Sem dor, poderão descansar!
G7                  Cm
Devolverei os seus campos,
  Ab      G7      Cm    C7
Darei novamente a paz

    Fm   Bb           Eb
Sou Rei, sou o Bom Pastor!
Ab                    Cm
Vinde ao banquete que vos preparei
  D7             G7
E fome jamais tereis
   Fm  Bb7         Eb
A quem vamos, ó Senhor?
   Ab                 Cm                Ab G7 Cm
Só Tu tens palavra de vida e te dás em re.feição!

      Cm                    Ab
Maus pastores que perdem ovelhas
   Bb7                Eb
Distante de mim os terei
 G7                   Cm
Noutras pastagens, seguras
   D7                G7
Pastores fiéis chamarei
     Cm                  Ab
Novo Reino farei do meu povo
  Bb7                  Eb
Rebanho sem mais opressão
G7                Cm
Todos serão conduzidos
  Ab       G7      Cm    C7
À vida por minhas mãos
```

```
    Fm   Bb           Eb
Sou Rei, sou o Bom Pastor!
Ab                    Cm
Vinde ao banquete que vos preparei
  D7              G7
E fome jamais tereis
   Fm  Bb7         Eb
A quem vamos, ó Senhor?
   Ab                 Cm                Ab G7 Cm
Só Tu tens palavra de vida e te dás em re.feição!

      Cm                 Ab
Sou a porta segura do aprisco
  Bb7               Eb
Rebanho feliz eu farei
G7                    Cm
De todo o mal e injustiça
 D7                G7
Ovelhas eu defenderei
     Cm                     Ab
Mercenários, que fogem pra longe
   Bb7                 Eb
Deixando o rebanho ao léu
G7                 Cm
Não terão parte comigo
   Ab        G7     Cm    C7
No Reino que vem do céu

        Cm                 Ab
Se uma ovelha deixar o meu campo
  Bb7               Eb
E outro caminho seguir
G7                 Cm
Deixo o rebanho seguro
  D7                 G7
E vou procurar a infeliz
      Cm                 Ab
Ao trazê-la, haverá alegria
     Bb7                 Eb
E os anjos do céu vão cantar
G7               Cm
Será a festa da volta
  Ab        G7     Cm    C7
Rebanho vai se alegrar
```

```
    Fm   Bb           Eb
Sou Rei, sou o Bom Pastor!
Ab                    Cm
Vinde ao banquete que vos preparei
  D7              G7
E fome jamais tereis
   Fm  Bb7         Eb
A quem vamos, ó Senhor?
   Ab                  Cm                Ab G7 Cm
Só Tu tens palavra de vida e te dás em re.feição!

     Cm                    Ab
Eu conheço as ovelhas que tenho
  Bb7                    Eb
E todo o rebanho, minha voz
G7                      Cm
Se chamo, então, pelo nome
   D7                G7
A ovelha virá bem veloz
     Cm                   Ab
Buscarei os cordeiros distantes
     Bb7                 Eb
E em mim terão força e amor
G7                  Cm
Farei somente um rebanho
     Ab      G7     Cm    C7
E eu mesmo serei pastor
```

635 – CRISTO VENCEU (C)

```
 C          F   C B   Em
Cristo venceu, a.leluia!
F   G    C      Dm7 G C
Ressuscitou, alelu....ia!
C          F   C  B      Em
O Pai lhe deu Glória e poder,
 F   G     C        Dm7 G C
Eis nosso canto, alelu....ia!

C                       Dm   G  C
Este, é o dia em que o amor venceu,
C          B              Em
Brilhante luz iluminou as trevas,
           D     Am D   G
Nós fomos salvos pa.ra sempre!

C                  Dm G C
Suave aurora veio anunciando,
C        B             Em
Que nova era foi inaugurada,
           D     Am D   G
Nós fomos salvos pa.ra sempre!

C                  Dm G   C
No coração de todo homem nasce
C      B               Em
A esperança de um novo tempo
           D     Am D   G
Nós fomos salvos pa.ra sempre
```

636 – ALELUIA (MOACIR) (D)

```
   D         F#m Bm  G  D A7 D
Aleluia, alelu..ia, alelu...ia
```

Estrofe:

```
Bm B7 Em | A7 D
```

Feliz o povo que o Senhor escolheu

Salmo Responsorial para a Solenidade da Santíssima Trindade - Ano B

L.: Lecionário Dominical - Sl 33(32)
M.: Miguel Philippi

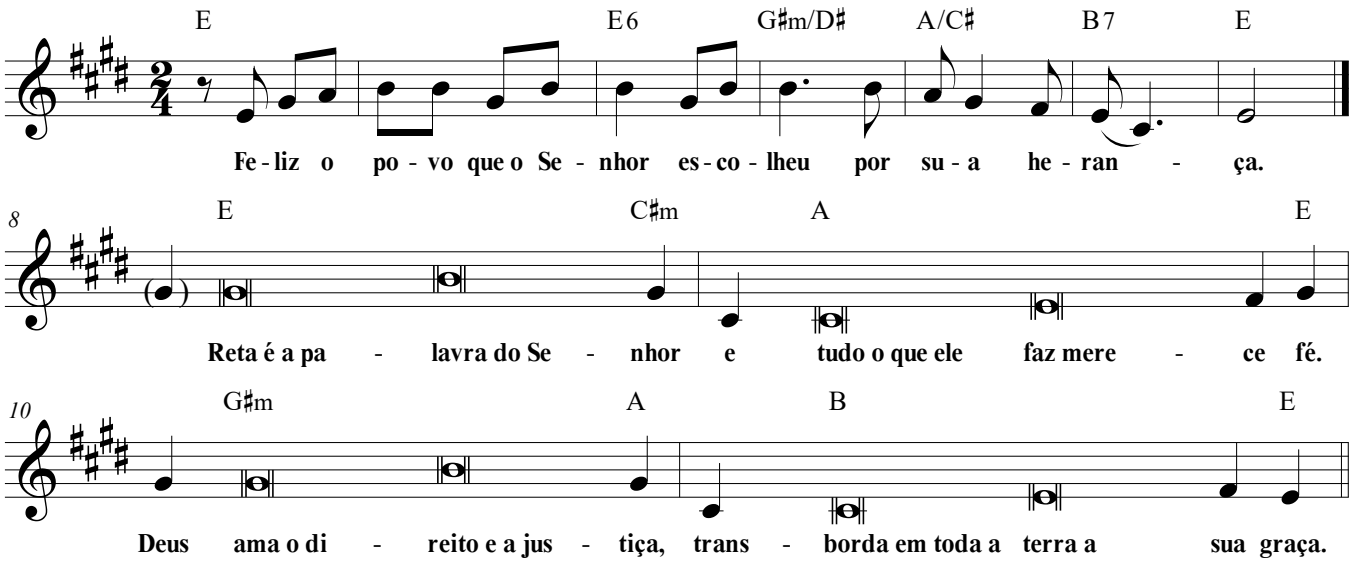

Feliz o povo que o Senhor escolheu por sua herança.

Reta é a palavra do Senhor * e tudo o que ele faz merece fé.
Deus ama o direito e a justiça * transborda em toda a terra a sua graça.

A palavra do Senhor criou os céus, * e o sopro de seus lábios as estrelas.
Ele falou e toda a terra foi criada, * ele ordenou e as coisas todas existiram.

Mas o Senhor pousa o olhar sobre os que o temem, * e que confiam esperando em seu amor.
Para da morte libertar as suas vidas * e alimentá-las quando é tempo de penúria.

No Senhor nós esperamos confiantes, * porque ele é nosso auxílio e proteção!
Sobre nós, venha Senhor, a vossa graça, * da mesma forma que em vós nós esperamos!

©

Sl 129 - 10 Domingo do Tempo Comum - Ano B

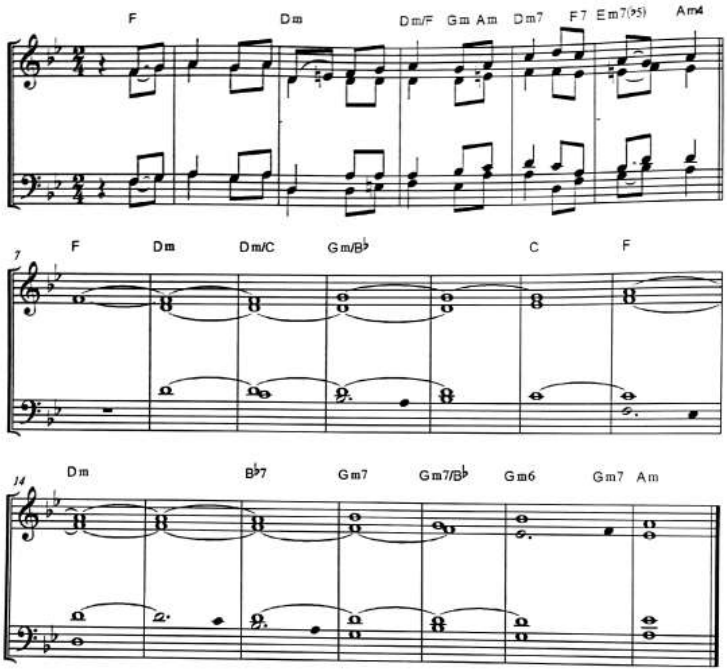

R.No Senhor toda graça e redenção!

1 Das profundezas eu clamo a vós, Senhor,*
2 escutai a minha voz!
Vossos ouvidos estejam bem atentos*
ao clamor da minha prece! R.

3 Se levardes em conta nossas faltas,*
quem haverá de subsistir?
4 Mas em vós se encontra o perdão,*
eu vos temo e em vós espero. R.

5 No Senhor ponho a minha esperança,*
espero em sua palavra.
6 A minh'alma espera no Senhor*
mais que o vigia pela aurora. R.

7 Espere Israel pelo Senhor,*
pois no Senhor se encontra toda graça
e copiosa redenção.
8 Ele vem libertar a Israel*
de toda a sua culpa. R.

639 – CORDEIRO DE DEUS (LINDBERGH PIRES) (Cm)

```
   Cm        G           Ab      Fm      Cm
Cordeiro de Deus, que tirais o pecado do mundo
Fm       Ab       G
Tende piedade de nós

   Cm        G           Ab      Fm      Cm
Cordeiro de Deus, que tirais o pecado do mundo
Fm       Ab       G
Tende piedade de nós

   Cm        G           Ab      Fm      Cm
Cordeiro de Deus, que tirais o pecado do mundo
Fm              Cm              Ab        G7     C
Dai-nos a paz, dai-nos a paz, dai-nos a vossa paz
```

640 – SANTO (ANDRE ZAMUR) (C)

```
 C             Em
Santo, Santo, Santo,
   F         D7    G7
Senhor Deus do universo!
   C                Em
O céu e a terra proclamam
       F      G7   C    C7
Vossa glória, ó Senhor!

  F       G7      Em A7
Hosana, hosana, hosa.na!
  Dm G7       Gm7 C7
Hosa.na nas altu..ras!
  F       G7      Em A7
Hosana, hosana, hosa.na!
  Dm G7        C
Hosa.nas ao Senhor!

   G7               C
Bendito aquele que vem
   D7         G     C7
Em nome do Senhor!
```

641 – ALELUIA (IRMÃ MIRIA) (C)

```
Am  C   Am   F    G   A
Aleluia! Aleluia! Aleluia!
Am  C   Am   F    G   A
Aleluia! Aleluia! Aleluia!

      Am                                      G         C
Jesus Cristo pregava o Evangelho, a boa notícia do Reino
    Am                                          Dm  Am
E curava seu povo doente de todos os males, sua gente!
```

642 – SENHOR, QUE SOIS O CAMINHO (Cm)

```
  Cm          F                   G         Cm
Senhor, que sois o caminho que leva ao Pai
 F        G        Cm       Ab   Bb                Cm   G
Tende piedade de nós! Senhor, tende piedade de nós!

 Cm           F                      G           Cm
Cristo, que sois a verdade que ilumina os povos
 F        G        Cm    Ab     Bb                Cm   G
Tende piedade de nós! Cristo, tende piedade de nós!

   Cm         F                G            Cm
Senhor, que sois a vida que renova o mundo
 F        G        Cm       Ab   Bb                Cm
Tende piedade de nós! Senhor, tende piedade de nós!
```

643 – VIMOS TE LOUVAR (C)

C G C
Que maravilha, ó Senhor, são tuas obras!
G C
Os céus proclamam o teu nome glorioso!
F C
A tua face se revela para os povos,
G C
E mesmo a noite é qual dia luminoso

G C
Vimos te louvar, ó Senhor do universo,
C7 F G7 C
Proclamar teus feitos ao cantarmos nossos versos!

C G C
Feliz o povo que te aclama, Deus da vida,
G C
E, exultante, se gloria em teu nome;
F C
Conhecerá o teu direito e a justiça,
G C
Eliminando toda a sede e toda a fome!

C G C
Nos reunimos em memória do cordeiro,
G C
O alicerce, pedra viva, teu Ungido!
F C
Da Páscoa nova nós trazemos a certeza:
G C
Formamos, hoje, o teu povo escolhido!

644 – PARA SEMPRE ESTAR AQUI (D)

Intro: **D C9 G/B G/Bb**

```
 D                        C9
Vou recomeçar a minha história
    G/B             G/Bb
De amor como o meu Deus
 D                    C9
Vou reconstruir os altares
   G/B          G/Bb
Que demoli, que esqueci

 D                        C9
Vou relembrar os grandes feitos
      G/B             G/Bb
Que a Sua mão fez em mim
 D          C9
Reacender a chama
    G/B               G/Bb
Vou caminhar para chegar

   C        F
E me aproximar de Ti
   C                Dm
Matar a saudade, reassumir
Cm     F       Bb
O Teu plano em mim
  F/A    Gm           C    F
Jesus, para sempre estar aqui

  Bb   C        F    C
A Tua graça me basta para ir além
    Dm        Cm    F  Bb
Ser o que sou e permanecer
  F/A    Gm           C    F
Jesus, para sempre estar aqui

     Bb                  C
E se pedras e tropeços aparecerem
    Bb                     C
Não temerei, nem tremerei agora sei porque
```

645 – MANHÃ (C)

```
       C  G/D    C/E        Em7      Am7
Por saber quem tu és, teu poder, tua glória
        Dm7          F/G  Fm/G  C7M  F7M
Eu me inclino a teus pés,     Senhor
      C G/D      C/E        Em7            Am7
Por saberes quem sou, meu sofrer, minha história
        Dm7     F/G  Fm/G  C
Prova o meu coração,    Senhor

     Em7          Am7          Em7         Am7
Inda nem se fez manhã, eis-me aqui a te buscar
    Em7         Am7       Dm7  Am/C Bb7M F/G
Sem ti a vida é vã, sem razão passa..rá
     C9   F9      C/E   Am7
Madrugada, foge o sono
        Dm7   C/E       F6  F/G  G7(b9)  C    Bb/C C7
E é tão bom saber que estás aqui,    Senhor

F7M     C/E  F7M     C/E
Doce mistério o teu amor por mim
        F7M          C/D  D7/9     Dm7   F/G
Nasce o sol, nasce a luz, nasce em mim

  Em7          Am7          Em7         Am7
E nem se fez manhã, eis-me aqui a te buscar
    Em7         Am7       Dm7  Am/C  Bb7M F/G
Sem ti a vida é vã, sem razão passa-rá
     C9   F9      C/E   Am7
Madrugada, foge o sono
        Dm7   C/E       F6  F/G  E/G#  Am7  D7/11#  D7
E é tão bom saber que estás aqui,Se....nhor
        Dm7   C/E       F6  F/G   G7 C   F7M  C7M
E é tão bom saber que estás aqui, Senhor
```

646 – REUNIDOS AO REDOR DESTE ALTAR (E)

```
   E                        B   Bo
Reunidos ao redor deste altar,
     C#m      B          E
Somos todos o povo do Senhor.
         A                  B7
Neste encontro estamos a cantar
    E      A              B7  E
Maravilhas ao nosso Deus amo..or


Neste encontro fraternal,
        A             E
Eis, irmãos, nosso ideal,
     Bm         E7      A         B7 E
O Senhor é a riqueza da vida em pobreza!

     E                  B   Bo
Celebremos com imenso amor,
       C#m      B              E
Pois é festa do nosso irmão menor.
         A                      B7
São Francisco que ao mundo proclamou,
       E        A            B7   E
O Evangelho de Deus, nosso Senho..or
```

1334. Escolhendo a vida de trabalho

Letra: J. Thomaz Filho
Música: Fr. Fabreti

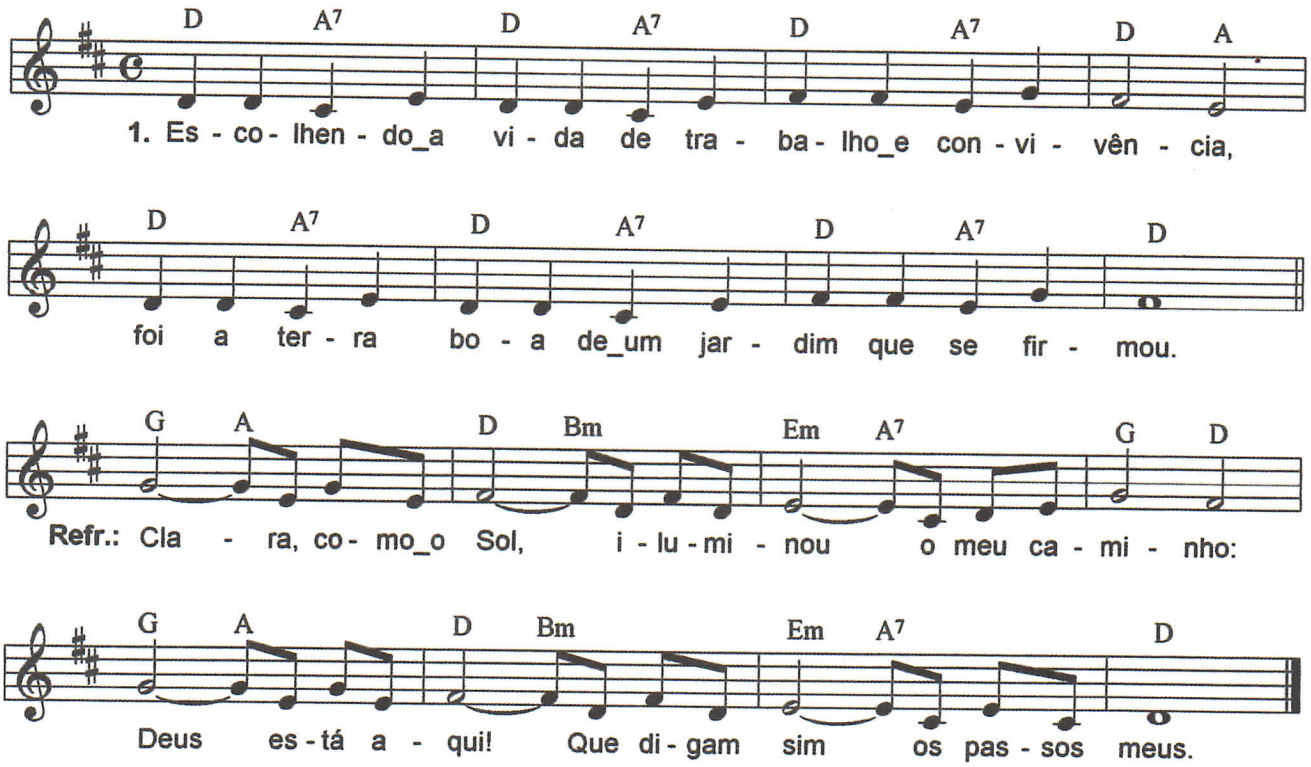

2. Fonte de ternura, * acolhimento e reverência, *
aprendeu dos pobres * que a partilha é o dom maior.

3. Longe de honrarias, * quis falar pelo silêncio. *
Um pefume bom * que se espalhou por nosso chão.

648 - JN 2,2 – RETIRASTES MINHA VIDA DO SEPULCRO (D)

```
     D                        A7
Retirastes minha vida do sepulcro
      G          D            A7  D
Minha vida do sepulcro, ó Senho..or

Bm                                  F#m
Do fundo do abismo, do ventre do peixe
Em                              A7
Jonas rezou ao Senhor, o seu Deus
D          E7 A7
A seguinte oração

Bm                                F#m
Na minha angústia clamei por socorro
Em                              A7
Pedi vossa ajuda do mundo dos mortos
D        E7  A7
E vós me atendeste

Bm                                  F#m
Senhor, me lançastes no seio dos mares
Em                                      A7
Cercou-me a torrente vossas ondas passaram
D         E7    A7
Com furor sobre mim

Bm                            F#m
Então, eu pensei: eu fui afastado
Em                                      A7
Para longe de vós; nunca mais hei de ver
D        E7    A7
Vosso Templo sagrado

Bm                                  F#m
E quando minhas forças em mim acabavam
Em                                    A7
Do Senhor me lembrei, chegando até vós
D       E7 A7
A minha oração
```

649 – SEQUÊNCIA SÃO FRANCISCO (Cm) (1/2)

```
    Cm      G7      Cm
Celebremos com piedade
      Fm      Cm   Gm
Os sinais de santidade
          Ab          G
Que em profusa quantidade
        Bb        G7
São Francisco revelou

        Cm    G7    Cm
Quem seguir a nova grei
         Fm      Cm   Gm
Goza os bens da Nova Lei
    Ab               G
E revive o amor do Rei
        Bb          G7
Que Francisco nos legou

     C            G7
Nova ordem, nova vida
        F               C
Para o mundo incompreendida
            E7      Am
Restaurou a Lei querida
F      C     Bb    G7
Do Evangelho do Senhor

      Cm      G7      Cm
Pelas chagas que portaste
     Fm    Cm   Gm
E do mundo triunfaste
     Ab          G
E da carne te livraste
     Bb          G7
Em vitória sem igual

        Cm      G7      Cm
São Francisco, te imploramos
      Fm    Cm     Gm
Nos perigos te invocamos
       Ab             G
Que no céu, gozar possamos
    Bb         G7
A celeste glória
```

```
       C            G7
Ó Pai Santo, Pai bondoso
        F              C
Que teu povo, fiel, piedoso
                 E7    Am
Com teus frades, pleno gozo
F      C      Bb    G7
Tenham juntos lá no céu

         C         G7
Tenha o céu eterna sorte
        F            C
Quem te segue até a morte
              E7 Am
Dos menores a co.orte
F        C     Bb     G7
Possa a glória contemplar

Ab Bb C
A....mém
```

```
D       A  D
Kyrie eleison
D       A  D
Kyrie eleison.
 D        A  D
Christe eleison
 D        A  D
Christe eleison
D       A  D
Kyrie eleison
D       A  D
Kyrie eleison

 D                    Bm
Santa Maria Mãe de Deus,
G           A
Rogai por nós!
Em     A
São Miguel,
Em         F#m
Rogai por nós!
 A                D
Santos anjos de Deus,
D7          G
Rogai por nós!
 G           D
São João Batista,
  Em   A7        D
Intercedei por nós!

 D    Bm
São José,
G           A
Rogai por nós!
    Em            A
São Pedro e São Paulo
Em         F#m
Rogai por nós!
 A        D
Santo André
D7          G
Rogai por nós!
 G    D
São João
  Em   A7        D
Intercedei por nós!
```

```
 D                Bm
Santa Maria Madalena
G           A
Rogai por nós!
Em       A
Santo Estêvão
Em         F#m
Rogai por nós!
 A                 D
Santo Inácio de Antioquia
D7          G
Rogai por nós!
 G       D
São Lourenço
  Em   A7        D
Intercedei por nós!
```

```
 D                              Bm
Santa Perpétua e Santa Felicidade
G           A
Rogai por nós!
Em       A
Santa Inês
Em         F#m
Rogai por nós!
 A      D
São Gregório
D7          G
Rogai por nós!
 G         D
Santo Agostinho
  Em   A7        D
Intercedei por nós!
```

```
 D                 Bm
São Francisco Xavier
G          A
Rogai por nós!
Em     A
São Domingos
Em        F#m
Rogai por nós!
 A     D
São Martinho
D7         G
Rogai por nós!
 G   D
São Bento
  Em   A7       D
Intercedei por nós!
```

```
 D                 Bm
Santa Teresa de Jesus
G          A
Rogai por nós!
Em              A
Santa Teresa de Ávila
Em        F#m
Rogai por nós!
 A                  D
São João Maria Vianney
D7         G
Rogai por nós!
 G                       D
Santa Catarina de Alexandria
  Em   A7       D
Intercedei por nós!
```

```
 D                  Bm
São Francisco de Assis
G          A
Rogai por nós!
Em                 A
Santa Clara de Assis
D7         G
Rogai por nós!
 G                            D
Santo Antônio de Santana Galvão
D7         G
Rogai por nós!
 G                 D
São Pio de Pietrelcina
  Em   A7       D
Intercedei por nós!
```

```
 D                  Bm
Santo João Paulo Segundo
G          A
Rogai por nós!
Em                              A
Santo André de Soreval e companheiros
Em        F#m
Rogai por nós!
 A              D
Santa Dulce dos Pobres
D7         G
Rogai por nós!
 G               D
São José de Anchieta
  Em   A7       D
Intercedei por nós!
```

```
 D       Bm
Santa Paulina
G          A
Rogai por nós!
Em                          A
São Roque Gonzales e companheiros
Em        F#m
Rogai por nós!
  A        D
Beata Albertina
D7         G
Rogai por nós!
 G                            D
Todos os Santos e Santas de Deus
  Em   A7       D
Intercedei por nós!

D           Bm
Sede-nos propício,
G          A
Ouvi-nos, Senhor!
Em                                A
Para que nos livreis de todo o mal,
  Em       F#m
Ouvi-nos Senhor!
Para que nos livreis de todo o pecado,
  D7        G
Ouvi-nos Senhor!
Para que nos livreis da morte eterna,
  Em A7     D
Ouvi-nos Senhor!

 D    Bm
Pela vossa Encarnação
G          A
Ouvi-nos, Senhor!
Pela vossa ressurreição
Em       F#m
Ouvi-nos, Senhor!
Pela efusão do Espírito Santo
Ouvi-nos, Senhor!
D7        G
Apesar de nossos pecados
Em A7     D
Ouvi-nos, Senhor!
```

D A D
Cristo, ouvi-nos!
D A D
Cristo, ouvi-nos!
D A D
Cristo, atendei-nos!
D A D
Cristo, atendei-nos!

387. Deus é Rei - Sl 92
(Salmo Responsorial - Ano B)

L.: Lecionário Dominical
M. (ref.): Pe. Joseph Gelineau, SJ
M. (est.): Mosteiro de S. Bento - Vinhedo / SP

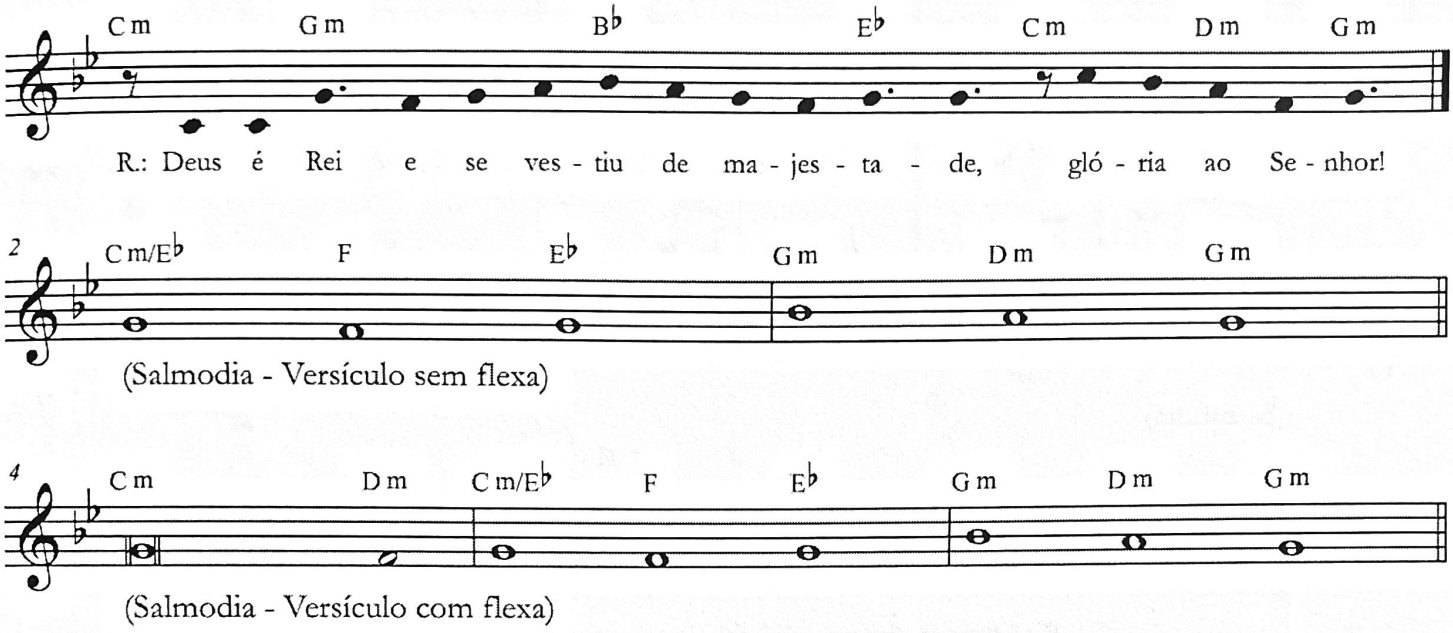

R.: Deus é Rei e se vestiu de majestade,
glória ao Senhor!

1. Deus é Rei e se vestiu de majestade, *
revestiu-se de poder e de esplendor!

2. Vós firmastes o universo inabalável, †
vós firmastes vosso trono desde a origem, *
desde sempre, ó Senhor, vós existis!

3. Verdadeiros são os vossos testemunhos, †
refulge a santidade em vossa casa, *
pelos séculos dos séculos, Senhor!

652 – PURIFICA-ME (PE. JOÃO CARLOS) (D)

```
    D                Bm           Em    Em/D
Purifica-me, Senhor    nas tuas águas
    A                A7              D     (G A para seguir)
Purifica-me, Senhor    com o fogo santo (bis)



D
Para então cantar
Bm                        Em
Para proclamar o teu louvor
A              A7                     D   (A79-13 A)
Para bendizer e engrandecer o teu amor
D             D7             G      G#o
Para publicar  as tuas maravilhas
          D       G/A
Com teu espírito
    A7          D
Purifica-me, Senhor
(Renova-me)
(Consagra-me)



  D               Bm           Em    Em/D
Renova-me, Senhor   nas tuas águas
  A               A7              D     (G A para seguir)
Renova-me, Senhor   com o fogo santo



   D                Bm           Em    Em/D
Consagra-me, Senhor   nas tuas águas
   A                A7              D     (G A para seguir)
Consagra-me, Senhor   com o fogo santo
```

020. Vossas palavras, Senhor - Sl 18B
(Salmo Responsorial - Ano C)

L.: Lecionário Dominical
M.: Mosteiro de S. Bento - Vinhedo / SP

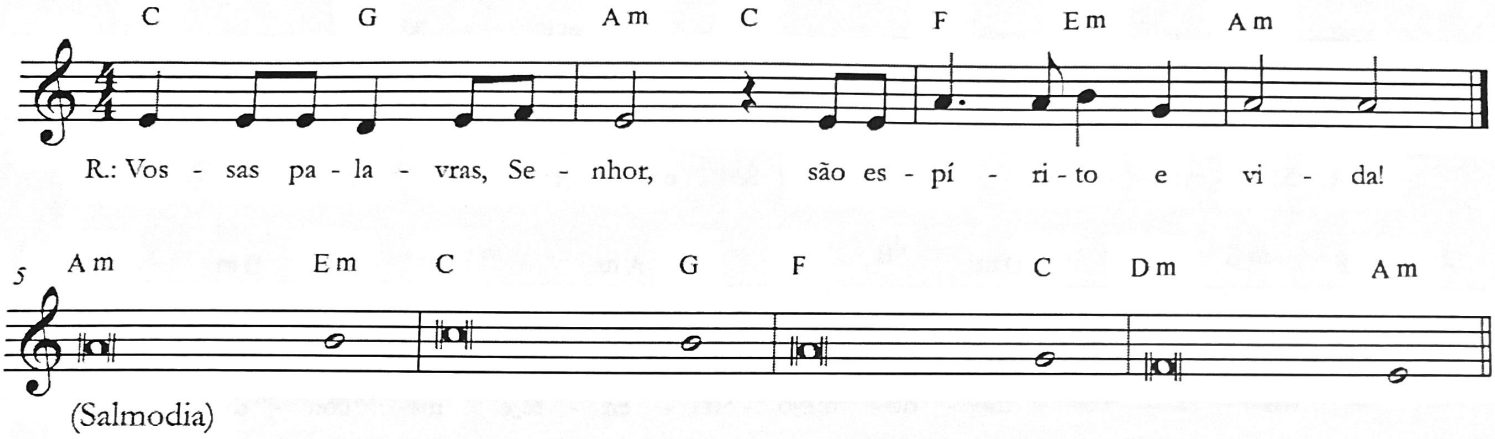

R.: Vossas palavras, Senhor, são espírito e vida!

1. A lei do Senhor Deus é perfeita, *
conforto para a alma!
O testemunho do Senhor é fiel, *
sabedoria dos humildes.

2. Os preceitos do Senhor são precisos, *
alegria ao coração.
O mandamento do Senhor é brilhante, *
para os olhos é uma luz.

3. É puro o temor do Senhor, *
imutável para sempre.
Os julgamentos do Senhor são corretos *
e justos igualmente.

4. Que vos agrade o cantar dos meus lábios *
e a voz da minha alma;
que ela chegue até vós, ó Senhor, *
meu Rochedo e Redentor!

654 – SENHOR, CAMINHO, QUE LEVA AO PAI (A)

```
          A    F#m            Bm
Senhor, caminho, que leva ao Pai,
         E        E7       A    A7
Tende piedade, piedade de nós

           D   D#o         A     F#m
Senhor, piedade, Senhor piedade,
           Bm       E7        A
Senhor, piedade, piedade, de nós

           A   F#m      Bm
Cristo, verdade, que ilumina
         E        E7       A    A7
Tende piedade, piedade de nós

           D   D#o         A     F#m
Cristo, piedade, Cristo piedade,
           Bm       E7        A
Cristo, piedade, piedade, de nós

             A   F#m           Bm
Senhor, sois vida, de um mundo novo,
         E        E7       A    A7
Tende piedade, piedade de nós

           D   D#o         A     F#m
Senhor, piedade, Senhor piedade,
           Bm       E7        A
Senhor, piedade, piedade, de nós
```

```
    C          G/C      C    C/B
É tarefa e missão da igreja
    Am       E/A       Am    Am/G
Boa nova no amor proclamar
     F     Dm       Em      Am
No diálogo com a cultura
       F       D/F#      Gsus  G
Para a vida florir, fecundar
         F        Dm         C    D7
O que em redes se vai construir
       C/G   G        C     F/G
E a pessoa humana formar

           C       G/C     C    C/B
Quando o anseio do conhecimento
     Am       E/A         Am     Am/G
Ultrapassa barreiras, fronteiras
      F      Dm    Em      Am
Se destaca o ensinamento
   F       D/F#    Gsus  G
Oriundo da fé verdadeira
         F         Dm      C      D7
Que nos faz nesta ação solidários
       C/G        G            C     C7
Para o bem, condição que é certeira.

       F        G     Em    Am
E quem fala com sabedoria
   Dm          G         C     C7
É aquele que ensina com amor
    F          G      C/E
Sua vida em total maestria
D7    C/G        G7        C
É pra nós luz, caminho, vigor
```

```
    C          G/C     C    C/B
Educar é a atitude sublime
       Am     E/A    Am    Am/G
Que prepara a vida futura
         F          Dm        Em      Am
Compreendendo o presente, pensamos:
     F       D/F#   Gsus  G
Ensinar é proposta segura
         F        Dm          C    D7
Para, enfim, destacar-se a atitude
           C/G        G        C     F/G
Dos que em Cristo são nova criatura.

     C       G/C         C     C/B
O convívio em níveis fraternos
        Am       E/A     Am     Am/G
Traz em nós o sentido discreto:
         F          Dm      Em      Am
Na harmonia com os seres viventes
       F       D/F#      Gsus   G
E no agir o equilíbrio completo
     F        Dm        C    D7
Consigamos também aprender
     C/G          G       C     F/G
E educar para o amor e o afeto.


       F        G     Em    Am
E quem fala com sabedoria
   Dm          G         C     C7
É aquele que ensina com amor
    F          G      C/E
Sua vida em total maestria
D7    C/G        G7        C
É pra nós luz, caminho, vigor
```

```
    C          G/C         C    C/B
O caminho nos quer convertidos:
      Am         E/A       Am    Am/G
Mergulhar no mistério profundo
      F          Dm         Em      Am
Para que em sua Páscoa busquemos
       F        D/F#        Gsus   G
Compaixão no cuidado com o mundo.
      F          Dm       C      D7
Conformados em Cristo seremos
     C/G        G         C     F/G
Aprendizes do dom tão fecundo.

          C      G/C         C    C/B
Quando a plena mudança atingir
     Am         E/A       Am     Am/G
Relações tão humanas, libertas,
      F         Dm       Em      Am
Novos rumos em redes seremos
     F       D/F#       Gsus    G
Gerações solidárias e abertas
        F        Dm         C     D7
Na esperança de rostos surgirem
    C/G        G            C     F/G
Assumindo missões tão concretas.

       F         G     Em    Am
E quem fala com sabedoria
   Dm           G          C     C7
É aquele que ensina com amor
    F           G      C/E
Sua vida em total maestria
D7    C/G         G7         C
É pra nós luz, caminho, vigor
```

```
     C      G/C        C    C/B
E na casa comum que sonhamos
       Am       E/A       Am    Am/G
Onde habitam cuidado e respeito
    F      Dm       Em      Am
Educar é o verbo preciso
      F         D/F#         Gsus   G
A cumprir neste chão grandes feitos
        F      Dm      C    D7
Para o mundo poder imitar
       C/G        G         C     F/G
Quem na vida é o Mestre Perfeito.

    C     G/C        C    C/B
Pedagogicamente é preciso
    Am       E/A          Am     Am/G
Escutar, meditar, compreender
      F       Dm           Em      Am
Para que aprendamos com o Cristo
    F        D/F#       Gsus  G
O caminho da cruz percorrer
       F       Dm       C      D7
E na escola da sua existência
      C/G      G        C     F/G
O Evangelho seguir e viver.

       F        G     Em    Am
E quem fala com sabedoria
   Dm          G         C     C7
É aquele que ensina com amor
    F          G      C/E
Sua vida em total maestria
D7    C/G        G7        C
É pra nós luz, caminho, vigor
```

656 – DEUS SANTO, DEUS FORTE (A)

```
     F#m          C#m     D         A
Deus santo, Deus forte, Deus imortal
Bm       E7        A
Tende piedade de nós (bis)
```

Melodia Salmo Genérico Emaús

```
       E            B7          C#m   C#m/B
Só em Deus a minha alma tem repouso
       A              F#m        B47  B7
Porque dele é que me vem a salvação
       E       B7            C#m   C#m/B
Só ele é meu rochedo e salvação
       A            F#m        B47   B7
A fortaleza onde encontro segurança

     E          B7            C#m    C#m/B
Até quando atacareis um pobre homem
       A            F#m        B47   B7
Todos juntos, procurando derrubá-lo
         E        G#7/B#        C#m     C#m/B
Como a parede que começa a inclinar-se
      A              F#m        B47  B7
Ou um muro que está prestes a cair

     E          B7           C#m    C#m/B
Combinaram empurrar-me lá do alto
         A            F#m       B47  B7
E se comprazem em mentir e enganar
         E     G#7/B#          C#m     C#m/B
Enquanto eles bendizem com os lábios
        A              F#m          B47  B7
No coração, bem lá do fundo, amaldiçoam

         E            B7            C#m    C#m/B
A minha glória e salvação estão em Deus
        A              F#m         B47  B7
O meu refúgio e rocha firme é o Senhor
     E        G#7/B#     C#m       C#m/B
Povo todo, esperai sempre no Senhor
    A        F#m         B47  B7
E abri diante dele o coração
       A          F#m        B47  B7
Nosso Deus é um refúgio para nós
```

```
       E            B7          C#m   C#m/B
Só em Deus a minha alma tem repouso
       A              F#m        B47  B7
Porque dele é que me vem a salvação
       E       B7            C#m   C#m/B
Só ele é meu rochedo e salvação
       A            F#m        B47   B7
A fortaleza onde encontro segurança

     E           B7            C#m    C#m/B
Todo homem a um sopro se assemelha
           A           F#m        B47  B7
O filho do homem é mentira e ilusão
      E          G#7/B#      C#m     C#m/B
Se subissem todos eles na balança
    A        F#m             B47  B7
Pesariam até menos do que o vento

         E            B7          C#m    C#m/B
Não confieis na opressão, na violência
           A              F#m        B47  B7
Nem vos gabeis de vossos roubos e enganos
         E           G#7/B#       C#m     C#m/B
E se crescerem vossas posses e riquezas
  A            F#m        B47  B7
A elas não prendais o coração
```

658 – ESTAR EM TUAS MÃOS (G)

[Intro] Em7 D C G/B C G D (última frase do refrão)

```
Em7                    C7M      G9        B4   B7
    Mão na terra e o coração além deste céu
Em7                   C7M        G9             D
    E a semente que brota é um germe de eternidade
      Em7          C/E        G/D    D
Vai brotando, crescendo, esperando
   Em7       C/E       G/D    D
É a vida que vem despontar
      C     G/B         Am    Am/G     D
Este trigo maduro, a colheita o recolherá

                G      A/G  C/G             G     D/F#
Estar em tuas mãos, ó Pai,     e a vida ofertar
   Em7      Em/D    C  G/B  Am      Am/G       D
No pão e no vinho a Ti,         e o céu se abrirá
                G      A/G  C/G              G    D/F#
Estar em tuas mãos, Senhor,    e a vida entregar
 Em7       Em/E    C7+  G/B  Am Am/G     D
A minha oblação em ti            se perderá

         Em7 C7M  G       D
Frutificará,     frutificará
Em7  D  C  G/B  C    G       D
Fru--ti-fi-ca---rá, frutificará

Em7              C7M           G9       B4  B7
    Da videira a flor não restará, passará
Em7             C7M        G9       D
   E o fruto da terra surgirá, brotará
     Em7      C/E       G/D    D
Pela força do vento, da chuva
     Em7         C/E       G/D    D
E do sol que traz vida e calor
      C       G/B          Am     Am/G    D
Cada dia, crescendo e aprendendo a recomeçar
```

659 – JESUS CRISTO (Em)

```
Em              G              Bm                  Am
Jesus Cristo, Jesus Cristo, Jesus Cristo eu estou aqui
Em              G              Bm                  Am
Jesus Cristo, Jesus Cristo, Jesus Cristo eu estou aqui

Em                                  G
Olho pro céu e vejo uma nuvem branca que vai passando
Bm                                     Am
Olho para a terra e vejo uma multidão que vai caminhando
Em                                      G
Como essa nuvem branca essa gente não sabe aonde vai
Bm                              Am
Quem poderá dizer o caminho certo é você meu pai

Em                                     G
Toda essa multidão tem no peito amor e procura a paz
Bm                        Am
E apesar de tudo a esperança não se desfaz
Em                                      G
Olhando a flor que nasce no chão daquele que tem amor
Bm                                  Am
Olho pro céu e sinto crescer a fé no meu Salvador

Em                                      G
Em cada esquina eu vejo o olhar perdido de um irmão
Bm                                   Am
Em busca do mesmo bem nessa direção caminhando vem
Em                                G
É meu desejo ver aumentando sempre essa procissão
Bm                                  Am
Para que todos cantem na mesma voz essa oração
```

No final, 3.º Jesus Cristo é a capella

660 – CORDEIRO DE DEUS III (G)

Intro: G C

```
    D        G         Bm7                C
Cordeiro de Deus que tirais o pecado do mundo
         Am7      D        G    C
Tende piedade, piedade de nós

    D        G         Bm7                C
Cordeiro de Deus que tirais o pecado do mundo
         Am7      D        G    C
Tende piedade, piedade de nós

             G         Bm7                C
Cordeiro de Deus que tirais o pecado do mundo
          Am7    D4 D   G
Dai-nos a paz, a vossa paz
```

661 – RESPONSÓRIO DE SANTO ANTÔNIO (E)

```
     E            A            B              E
Se milagres tu procuras vai recorre a Santo Antônio.
                  A                B        E
Verás fugir as maldades e as tentações do demônio.

C#m                     B    A                        E
    Faz encontrar o perdido,   rompe a grade da prisão,
C#m                    B    A                        E
    Cede o mar embravecido,  silencia a voz do trovão.

    E                 A           B          E
Em graças são transformados todos os males humanos.
                    A           B           E
Provam-no todos os homens sobretudo os paduanos.

        E                 A          B              E
Foge a peste, o erro, a morte, de Antônio a invocação
                  A           B              E
O fraco torna-se forte e o enfermo se torna são.

           E             A             B          E
Glória ao Pai e a Jesus Cristo, e ao Espírito também,
                        A           B          E
com quem reina Santo Antônio pelos séculos. Amém.
```

662 – FAZ UM MILAGRE EM MIM (C)

```
G        D/F#             Em7(9)
  Como Zaqueu, eu quero subir
       C              G/B
O mais alto que eu puder
          D/F#            Em7(9)
Só pra te ver, olhar para ti
      C                   G/B
E chamar sua atenção para mim
               C
Eu preciso de Ti Senhor,
G/B            C
Eu preciso de Ti oh! Pai
G/B            Am      Am/G       F
Sou pequeno demais, me dá a tua paz
       C/E          D/F#
Largo tudo pra te seguir


G               D/F#                 Em7
Entra na minha casa entra na minha vida
                      C
Mexe com minha estrutura
     D          G/B
Sara todas as feridas
                     D/F#
Me ensina a ter santidade
                      Em7
Quero amar somente a Ti
                                  C
Porque o Senhor é o meu bem maior
 D                  G
Faz um milagre em mim
```

663 – QUÃO GRANDE ÉS TU (A)

```
            A            F#m7     Bm7
Senhor meu Deus, quando eu maravilhado
          E7      D     E7       A
Fico a pensar nas obras de Tuas mãos
        A       F#m7        Bm7
O céu azul de estrelas pontilhado
        E7      D       E7   A
O Seu poder mostrando a criação

           A    D              C#m   F#m
Então minh'alma canta a Ti, Senhor
               Bm  E
Quão grande és Tu
                A
Quão grande és  Tu   (bis)

            A     F#m7        Bm7
Quando a vagar nas matas e florestas
       E7    D          E7    A
O passaredo alegre ouço a cantar
             A     F#m7        Bm7
Cruzando os montes, vales e florestas
        E7      D       E7   A
O Teu poder mostrando a criação

            A    F#m7         Bm7
Quando eu medi o Teu amor tão grande
          E7         D    E7      A
Teu Filho dando ao mundo pra salvar
            A      F#m7     Bm7
Na cruz verteu Seu precioso sangue
          E7      D    E7   A
Minh'alma pôde assim purificar

             A     F#m7        Bm7
E quando, enfim, Jesus vier em Glória
           E7       D      E7      A
E ao lar celeste então me transportar
         A      F#m7         Bm7
Eu adorarei prostrado e para sempre
               E7       D        E7     A
Quão grande és Tu, meu Deus, hei de cantar
```

664 – EM VÓS ESPERO (Am)

```
  Am        G     Dm           E7
A vós, meu Deus, elevo a minha alma.
    F      E              Dm           G
Confio em vós, que eu não seja envergonhado!
       C        G          C
Não se riam de mim meus inimigos,
           Am       G              F  E7  Am
Pois não será desiludido quem em vós es..pera.

G7     C            F             C
   Mostrai-me, ó Senhor, vossos caminhos,
     F           G             C
E fazei-me conhecer a vossa estrada!
         Am         Dm            E7
Em vós espero, ó Senhor, todos os dias!

G7          C          F            C
   Vossa verdade me oriente e me conduza,
        F             G           C
Porque sois o Deus da minha salvação;
         Am         Dm            E7
Em vós espero, ó Senhor, todos os dias!

G7       C                F             C
   Recordai, Senhor meu Deus, vossa ternura
     F           G            C
E a vossa compaixão que são eternas!
         Am         Dm            E7
Em vós espero, ó Senhor, todos os dias!
```

665 – ALELUIA – PE. JOSÉ WEBER (Dm)

```
   Dm        F         Bb  C  F
Aleluia, aleluia, alelu.....ia
   Dm        F         Bb  Am F
Aleluia, aleluia, alelu.....ia
```

1º. Domingo do Advento

```
    F                              Gm
Mostrai-nos, ó Senhor, vossa bondade,
     F          Bb        F   A7
E a vossa salvação nos concedei!
```

2º. Domingo do Advento

Prepa**rai** o caminho do Senhor, endireitai suas ve**re**das.
Toda a **car**ne há de ver a salva**ção** do **nos**so **Deus**

3º. Domingo do Advento

O Es**pí**rito do Senhor sobre mim fez a sua un**ção**,
Envi**ou**-me aos empobrecidos a fazer fe**liz** pro**cla**ma**ção**.

4º. Domingo do Advento

Eis que a **vir**gem conceberá e dará à luz um **fi**lho.
Chamar-se-**á** Emanuel que signi**fi**ca: **Deus** Co**nos**co

Imaculada Conceição

Ma**ri**a, alegra-te, ó cheia de **gra**ça
O Se**nhor é** con**ti.go**!

Natal do Senhor – Missa da Vigília

Ama**nhã** será varrida da terra a iniqui**da**de
E sobre **nós** há de reinar o **Sal**va**dor** do **mun**do.

666 – HINO ANO VOCACIONAL 2023 (F) (1/2)

```
    F          Am            Bb
Subiremos a montanha, qual Jesus.
     Gm          Dm           C   C7
Passaremos dia e noite em oração.
     F          F7           Bb   Dm7
Ouviremos o Senhor a nos chamar
      Gm       G7           C   F7
A uma nova estação vocacional.
       Bb           C           F    Dm
E o convite pra com Ele hoje estar
       Bb        C        F
Numa Igreja toda ela sinodal.

          C  C7                   F
Emaús é aqui,   onde arde o coração!
          C  C7                     F   F7
Emaús é aqui,   onde os pés se moverão!
          Bb Bbm      F      C   F
Emaús é aqui,   como graça e oração!

     F           Am          Bb
Desceremos da montanha com Jesus.
      Gm        Dm          C   C7
Trilharemos o caminho de Emaús.
     F         F7          Bb    Dm7
À procura de irmãos crucificados,
      Gm       G7          C   F7
A uma nova estação vocacional.
     Bb         C           F     Dm
Aquecer os corações desconsolados,
      Bb         C        F
Numa Igreja toda ela sinodal.

              C  C7                F
Emaús somos nós,   uma Igreja em saída,
              C  C7               F     F7
Emaús somos nós,   juventudes reunidas.
             Bb  Bbm      F     C    F
Emaús somos nós,   no cuidado com a vida!
```

```
    F             Am          Bb
Abriremos nossos olhos em Jesus,
       Gm         Dm           C   C7
Quando Ele nos falar ao coração.
      F              F7          Bb    Dm7
Mesa pronta, pão partido e partilhado,
        Gm        G7           C   F7
Por uma nova estação vocacional,
      Bb       C            F    Dm
Ele está e ficará ao nosso lado,
      Bb         C        F
Numa Igreja toda ela sinodal.

           C  C7                    F
Emaús é assim:   Despertar a multidão!
           C  C7                   F   F7
Emaús é assim:   Discernir a vocação!
          Bb  Bbm      F    C     F
Emaús é assim:   Como graça e missão!

    F            Am             Bb
E seremos missionários qual Jesus
        Gm            Dm         C   C7
Indo em busca destas novas gerações,
       F          F7          Bb    Dm7
Com Maria, pelos campos e cidades,
        Gm        G7           C   F7
Por uma nova estação vocacional,
     Bb          C        F     Dm
No Espírito formar comunidades,
      Bb         C        F
Numa Igreja toda ela sinodal.

          C  C7                   F
Emaús é aqui,   ao levar consolação.
              C  C7                     F   F7
Emaús somos nós,   onde houver desolação.
          Bb  Bbm     F      C    F
Emaús é assim:   uma graça e vocação!
```

667 – HINO DA CAMPANHA DA FRATERNIDADE 2023 (B) (1/2)

[Intro] E7M Fº B/F# G#7 C#m F#7(4/9)B

```
     B         F#/A#    G#m
Vocação e missão da Igreja
       E       G#7        C#m C#m/B F#/A#
Responder ao apelo do Senhor
    B         F#         B
De sermos no mundo a certeza
 E     B        C#m       F#
Da partilha, milagre do amor

       G#m       G#m/F#   E
Ó Bom Mestre, a vós recorremos
  B/D# C#m       G#7     C#m C#m/B
Aju___dai-nos a fome vencer
      D#7/A#     D#7      G#m  E7M
Recordai-nos o que nós devemos
  F#           F#7(4/9)    B   G#7
“Dai-lhes vós mesmos de comer”
  C#m          F#          B
“Dai-lhes vós mesmos de comer”
```

(E F# B)

```
        B          F#/A#    G#m
Jesus Cristo, Pão da vida plena
        E        G#7      C#m F#/A#
Em sua mesa nos faz assentar
     B     F#       B
E sacia a nossa pobreza
 E       B          C#m      F#
Para um mundo mais justo formar

  B           F#/A#    G#m  G#m/F#
Unidos nesse tempo propício
      E       G#7      C#m C#m/B F#/A#
De jejum, oração, caridade
      B          F#        B
Recordemos, pois é nosso ofício
 E    B         C#m      F#
Cultivar e plantar a bondade
```

```
     C#          G#/C   A#m  A#m/G#
A ausência da fraternidade
     F#     A#7          D#m  G#
Nos leva a desviar o olhar
      C#          G#     C#
Do irmão que tem necessidade
 F#   C#      D#m       G#
De valor, alimento e lugar

   C#       G#/C    A#m   A#m/G#
A fome agravada no mundo
       F#     A#7     D#m   G#
Vem de uma visão arrogante
     C#          G#4          C#
A carência do amor mais profundo
  F#     C# G#/C  D#m/A#      G#
Que nos torna  irmãos tão distantes

       C#          G#/C   A#m  A#m/G#
Nas cidades e em todo lugar
       F#      A#7       D#m  G#
Que se abra o nosso coração
       C#       G#        C#
À alegria de poder partilhar
F#     C#   G#/C  D#m/A# G#
O pão nosso em feliz oração

[Final] F#7M Gº  C#/G#A#7 D#m G#7(4/9) C#
```

668 – ATO PENITENCIAL FÓRMULA II OPÇÃO 2 (Gm)

```
    Gm          Bb     Eb    F Bb
S.: Tende compaixão de nós, Senhor.
           Gm    Eb F Bb            Eb    Dm  Gm
T.: Porque somos pe.cadores. Porque somos pecadores.
           Gm      Bb     Eb      F   Bb
S.: Manifestai, Senhor, a vossa misericórdia.
      Gm        Eb     F   Bb     Eb        Dm         Gm
T.: E dai-nos a vossa salvação. E dai-nos a vossa salvação.
```

P. (rezado): Deus Todo-poderoso, tenha compaixão de nós, perdoe os nossos pecados e nos conduza à vida eterna.
T.: Amém!

```
       Gm   Eb       F       Bb
S.: Senhor, tende piedade de nós!
       Gm   Eb       F       Bb
T.: Senhor, tende piedade de nós!
     Bb     Eb       F       Bb
S.: Cristo, tende piedade de nós!
     Bb     Eb       F       Bb
T.: Cristo, tende piedade de nós!
       Gm   Eb       F       Bb
S.: Senhor, tende piedade de nós!
       Gm   Eb       F       Bb
T.: Senhor, tende piedade de nós!
```

669 - LA VOCE DI MARIA (E)

```
            A   B
A voz de Maria
                 E
Minha alma anestesia
                  A
Como um bálsamo escorre
           B                 E
Sobre as feridas e as alivia

            A   B
A voz de Maria
         E    C#m
Doce melodia
          F#m                B
Que me conduz com plena harmonia
                 E
Ao coração de Jesus

              A   B
As mãos de Maria
               E
Sobre mim estendidas
         A
É Santa bênção
          B           E
É proteção para minha vida

           A   B
Tua voz Maria
             E   C#m
Tuas mãos Maria
            F#m                 B
Teu sorriso doce que me faz cantar
            A     E
Te amo mamãezinha

FINAL
   B        E
Te amo mamãezinha
```

SEXTA-FEIRA DA 7ª SEMANA DA PÁSCOA

Salmo Responsorial – Sl 102 (103) O SENHOR PÔS O SEU TRONO LÁ NOS CÉUS (TOM: Gm)

Áudio: https://www.youtube.com/watch?v=A55g-e-Hrxo

RITMO: Balanço (I)

Como tocar esse Ritmo no Violão?	Movimentos - MÃO DIREITA	
http://www.youtube.com/watch?v=_T6f_CCV2ds	↓ P ↑ I ↓ M ↓ P	P = Polegar M = Mão I = Indicador

Sl 102 (103), 1-2.11-12.19-20ab (R. 19a)

André Zamur.
Arr.:J.R.

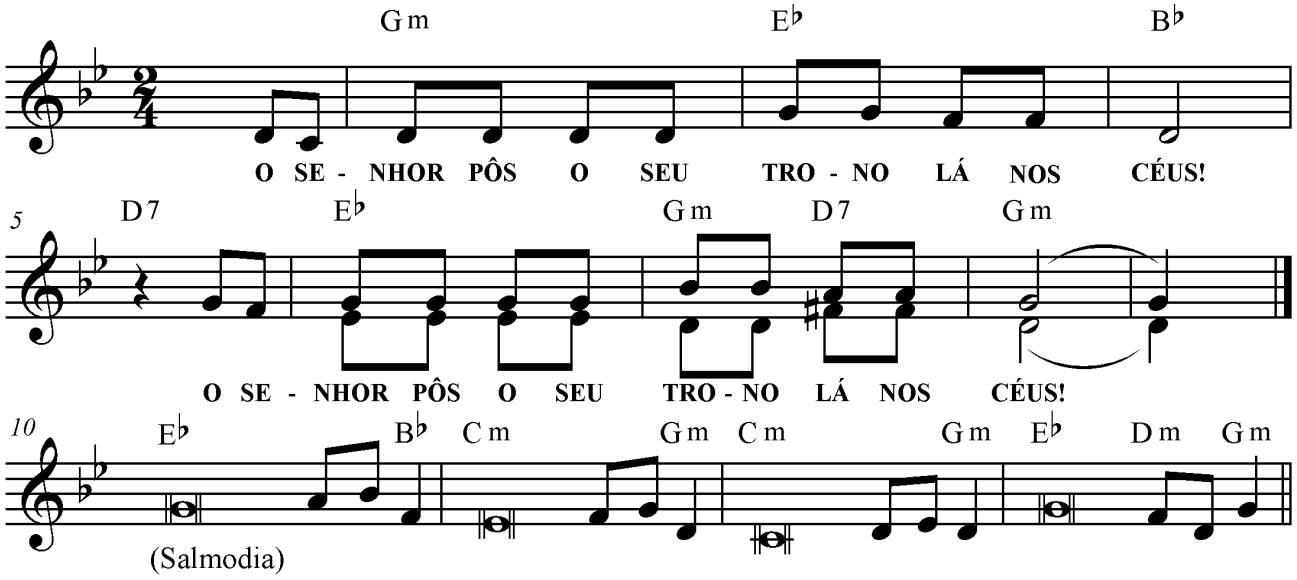

Gm E^b B^b D7
O SENHOR PÔS O SEU TRONO LÁ NOS CÉUS!
E^b Gm D7 Gm
O SENHOR PÔS O SEU TRONO LÁ NOS CÉUS!

E^b B^b
1. Bendize, ó minha alma, **ao** Senhor,
Cm Gm
e todo o meu ser, seu **santo nome**!
Cm Gm
Bendize, ó minha alma, **ao** Senhor,
E^b Dm Gm
não te esqueças de nenhum de **seus** favores!

E^b B^b
2. Quanto os céus por sobre a terra **se** elevam,
Cm Gm
tanto é grande o seu amor aos **que** o temem;
Cm Gm
quanto dista o nascente **do** poente,
E^b Dm Gm
tanto afasta para longe **nossos** crimes.

E^b B^b
3. O Senhor pôs o seu trono **lá** nos céus,
Cm Gm
e abrange o mundo inteiro **seu** reinado.
Cm Gm
Bendizei ao Senhor Deus, seus **anjos** todos,
E^b Dm Gm
valorosos que cumpris as **suas** ordens.

Salmo responsorial

Música: Ir. Míria T. Kolling

SL 96 (95)

Partituras Online: http://www.cantemos.com.br

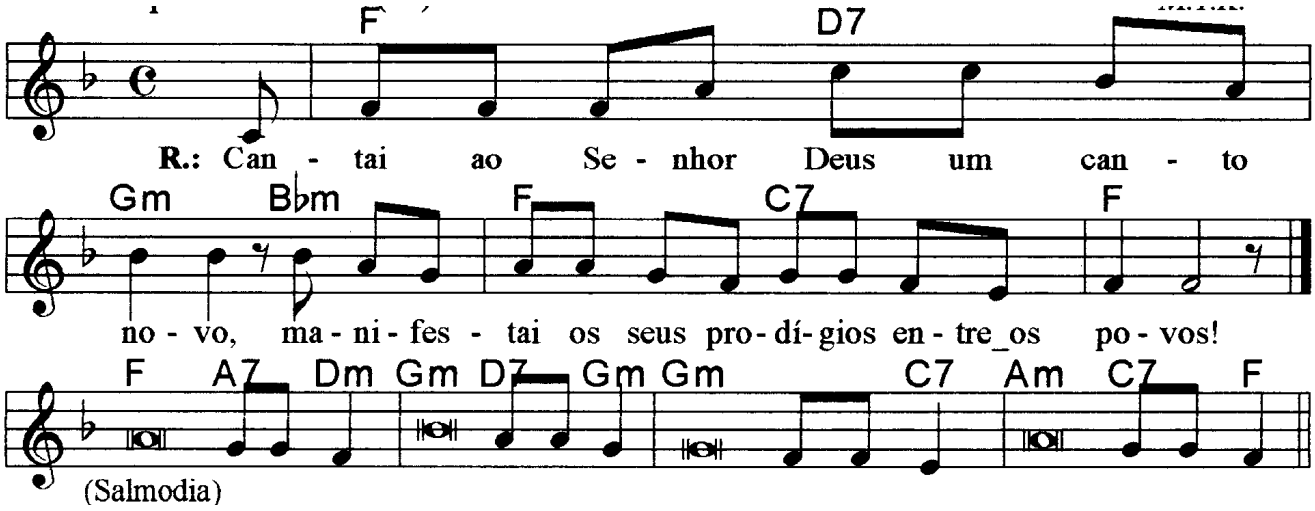

Fa Re7 Solm Sibm Fa Do7 Fa
Cantai ao Senhor Deus um canto novo, / manifestai os seus prodígios entre os povos!

Fa La7 Rem Solm Re7 Solm
1. Cantai ao Senhor Deus um canto novo, / cantai ao Senhor Deus, ó terra inteira!
Solm Do7 Lam Do7 Fa
Cantai e bendizei seu santo nome! / Cantai e bendizei seu santo nome!

Fa La7 Rem Solm Re7 Solm
2. Dia após dia anunciai sua salvação, / manifestai a sua glória entre as nações.
Solm Do7 Lam Do7 Fa
E entre os povos do universo seus prodígios! / E entre os povos do universo seus prodígios!

Fa La7 Rem Solm Re7 Solm
3. Ó família das nações, dai ao Senhor, / Ó nações, dai ao Senhor poder e glória,
Solm Do7 Lam Do7 Fa
Dai-lhe a glória que é devida ao seu nome! / Oferecei um sacrifício nos seus átrios.

Fa La7 Rem Solm Re7 Solm
4. Adorai-o no esplendor da santidade, / terra inteira, estremecei diante dele!
Solm Do7 Lam Do7 Fa
Publicai entre as nações: “Reina Senhor!” / Pois os povos ele julga com justiça.

---

672 – ESTRELA GUIA (A)

```
A                           A7+
Quem é que nunca esperou
                    Bm Bm7
Numa noite assim tão bela
                   E
Coração cheio de sonhos
                   A   E7
Sapatinho na janela

                      A  A7+
Quem é que nunca chorou
                    Bm Bm7
Quando viu o bom velhinho
                   E
Mesmo que fosse o papai
                    A
Todo cheio de carinho

                   F#m
Quem é que nunca pediu
                   E
Por um mundo diferente
                  D
Pra trazer felicidade
E                  A
Embrulhada num presente

                      F#m
Nessa noite que ele vem
                     E
Todo mundo é uma criança
                    D
Toca o sino de Belém

E          E7            A  E
Enchendo o ar de esperança

         E7       A              A7        D
Nessa noite tão feliz, vem me dar a tua mão
                     E         D     E     A
Hoje o coração me diz, vem cantar essa canção
       E7            A        A7          D
Vem brilhar Estrela guia, ilumina todo o céu
                      Bm           E         A
Traga o amor e a harmonia, com o meu Papai Noel
```

```
     D      G/A      D
Conduzidos a este deserto,
                 D5+    Em
Deus nos chama à libertação
         G    Gm     D/A  Bm
da indiferença e divisão:
       Esus4     E7         A
“Onde está tua irmã, teu irmão?”
     Em/C#    F#7        Bm     G/B
Eis a hora! O Reino está perto,
         D/A    G/A        D  G/A
crê na Palavra e na conversão.

          D       A/C#     Bm
“Vós sois todos irmãos e irmãs”
    F#m       G     D/F#  Em
é Palavra de Cristo, o Senhor;
               Em/D   Asus4  A
pois a fraternidade humana
     A/C#      A7       D  D7
deve ser conversão e valor.
     G       Gm6     F#m7(b5) B7
Seja este um tempo propício
       Em         A7        D
para abrir-nos, enfim, ao amor!

      D        G/A          D
A Quaresma nos chama a assumir
               D5+     Em
um amor que supera barreiras,
     G        Gm       D/A  Bm
desejando abraçar e acolher,
       Esus4   E7           A
se estendendo além das fronteiras,
  Em/C#       F#7        Bm     G/B
rompendo as cadeias que isolam,
       D/A      G/A        D      G/A
construindo relações verdadeiras.
```

```
          D       A/C#     Bm
“Vós sois todos irmãos e irmãs”
    F#m       G     D/F#  Em
é Palavra de Cristo, o Senhor;
              Em/D   Asus4  A
pois a fraternidade humana
     A/C#      A7       D  D7
deve ser conversão e valor.
     G       Gm6     F#m7(b5) B7
Seja este um tempo propício
       Em         A7        D
para abrir-nos, enfim, ao amor!

       D        G/A       D
Misericórdia, pecamos, Senhor,
                  D5+      Em
sem no outro um irmão enxergar.
       G        Gm        D/A    Bm
Mas queremos vencer os conflitos,
       Esus4      E7        A
pela cultura do encontro lutar.
     Em/C#    F#7    Bm     G/B
Em unidade na pluralidade,
      D/A      G/A       D      G/A
um só Corpo queremos formar!

     D          G/A    D
O Senhor nos propõe Aliança
                D5+     Em
e nos trata com terno carinho.
    G          Gm        D/A    Bm
Superemos divisões, extremismos;
       Esus4      E7     A
ninguém vive o chamado sozinho.
    Em/C#      F#7     Bm     G/B
Só assim plantaremos a paz:
            D/A      G/A     D      G/A
“Corações ardentes e pés a caminho”.
```

```
          D        A/C#     Bm
“Vós sois todos irmãos e irmãs”
    F#m        G     D/F#  Em
é Palavra de Cristo, o Senhor;
               Em/D   Asus4  A
pois a fraternidade humana
     A/C#      A7       D  D7
deve ser conversão e valor.
     G       Gm6     F#m7(b5) B7
Seja este um tempo propício
       Em         A7        D
para abrir-nos, enfim, ao amor!

   D        G/A      D
“Alarga o espaço da tenda”
                D5+      Em
e promove a amizade social,
          G          Gm      D/A    Bm
vence as sombras dum mundo fechado,
      Esus4  E7         A
construindo Igreja sinodal.
     Em/C#       F#7     Bm     G/B
Convertidos, renovados veremos
     D/A       G/A        D      G/A
novo céu, nova terra, afinal.
```

674 – SENHOR, QUE VIESTES SALVAR (C)

```
   C          C7         F
Senhor que viestes salvar
        G7             C
Os corações arrependidos

   F         C      G7       C
Piedade de nós, piedade de nós
   F         C      F G7     C
Piedade de nós, piedade de nós

   C           C7        F
Ó Cristo que viestes chamar,
       G7             C
Os pecadores humilhados

   C               C7       F
Senhor que intercedeis por nós,
             G7                C
Junto à Deus Pai que nos perdoa
```

675 – SANTA ISABEL (F) (1/2)

```
C7        F                                Bb
 Santa Mulher, que desde a infância, tão feliz
       Gm          C               Bb         F
Foste amiga do Senhor, piedosa e dada à oração
       A7                            Dm
Tu mereceste do teu Deus graça e favor
      G7        C              G7          C
E por ti sua bondade pôde aos homens revelar!
C7      F                        Bb
 Fiel esposa, converteu-se Dom Diniz
         Gm         C7                      F
Que aprendeu a conhecer teu admirável coração
D7        Gm              Bbm           F
 Onde o doente, pobre, humilde e sofredor!
     D7              Gm           C7            F
Procurou conforto, alívio, encontrou o seu lugar!

D7        Gm     C7               F
 Santa Isabel,         junto de Deus
Dm         Gm           C7            F
 Ouve este canto, nossa prece, nossa voz!
D7        Gm     C7              F
 Santa Isabel,         devotos teus
Dm       Gm             C7             F
 Te suplicamos: roga a Deus por todos nós!

C7       F                          Bb
 Santa rainha que reinando em Portugal
       Gm          C               Bb         F
Do teu trono tu fizeste altar, serviço e doação
       A7                          Dm
Toda riqueza que o Senhor te concedeu
     G7           C               G7              C
Repartiste com os pobres, transformaste em pão e bem!
C7             F                      Bb
 Sem mais fronteiras, tua vida é um sinal
       Gm           C7                        F
Para o mundo que precisa deste amor de compaixão
D7     Gm      Bbm         F
 Abençoado e feliz o nome teu
```

```
     D7                Gm            C7                F
Confiando a Deus sua vida, não deixou de amar ninguém!

D7         Gm     C7                F
 Santa Isabel,         junto de Deus
Dm          Gm            C7             F
 Ouve este canto, nossa prece, nossa voz!
D7         Gm     C7              F
 Santa Isabel,         devotos teus
Dm       Gm              C7              F
 Te suplicamos: roga a Deus por todos nós!

C7         F                            Bb
 Santa Isabel, ó mãe dos pobres, eis aqui
        Gm             C             Bb         F
Todo um povo que, buscando a vida, confiante vai
               A7                          Dm
Transforma em rosas tanto pranto e tanta dor
     G7            C             G7             C
Multiplica pão, saúde, pra que todos tenham vez!
C7       F                         Bb
 Que maravilhas o Senhor fará por ti
     Gm           C7                          F
Se vivermos como filhos e irmãos, no mesmo Pai
D7         Gm              Bbm              F
 Que nossa terra hoje proclama o teu louvor
       D7             Gm           C7                 F
Lá no céu mereça, um dia, ver a Deus que assim te fez!
```

Salmo 81/80

Exultai no Senhor, a nossa força

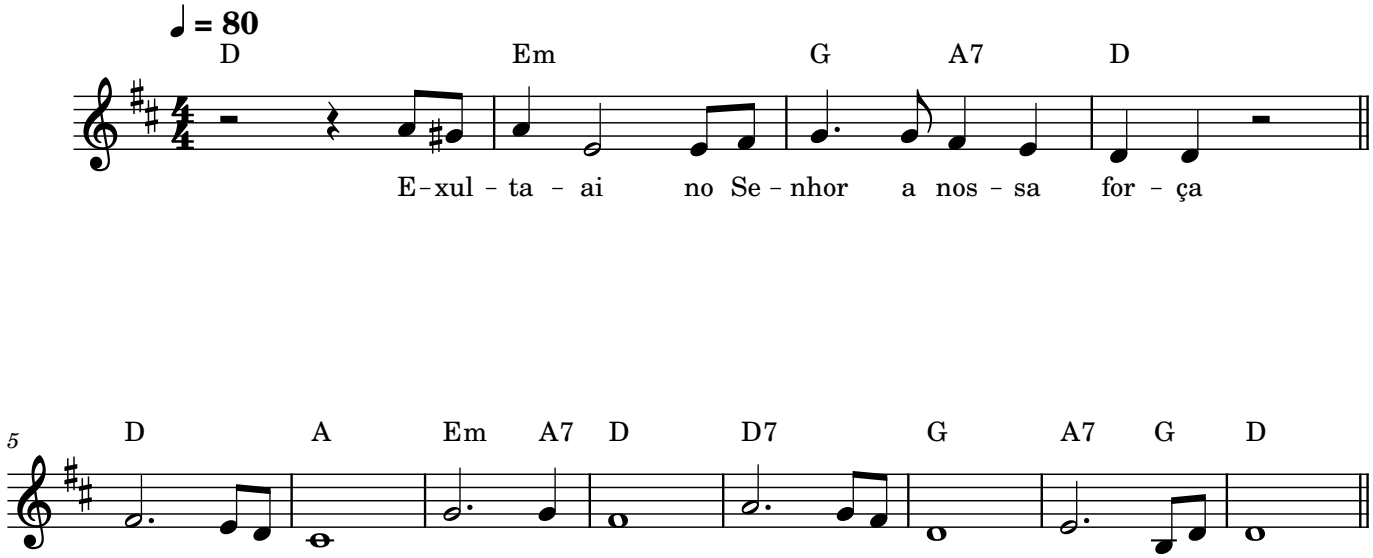

D A Em A7 D
1. Cantai salmos, tocai tamborim, harpa e lira suaves toca..ai!
D7 G A7 G D
Na lua nova soai a trombeta, na lua cheia, na festa solene!

D A Em A7 D
2. Porque isto é costume em Jacó, um preceito do Deus de Israe...el;
D7 G A7 G D
Uma lei que foi dada a José, quando o povo saiu do Egito.

D A Em A7 D
3. Eis que ouço uma voz que não conheço: 'Aliviei as tuas costas de seu fardo,
D7 G A G D
Cestos pesados eu tirei de tuas mãos. Na angústia a mim clamaste, e te salvei.

D A En A7 D
4. Em teu meio não exista um deus estranho nem adores a um deus desconheci..do!
D7 G A7 G D
Porque eu sou o teu Deus e teu Senhor, que da terra do Egito te arranquei.

Sl 84

Salmo Responsorial
XV Domingo TC (B)

Pe. José Weber, SVD

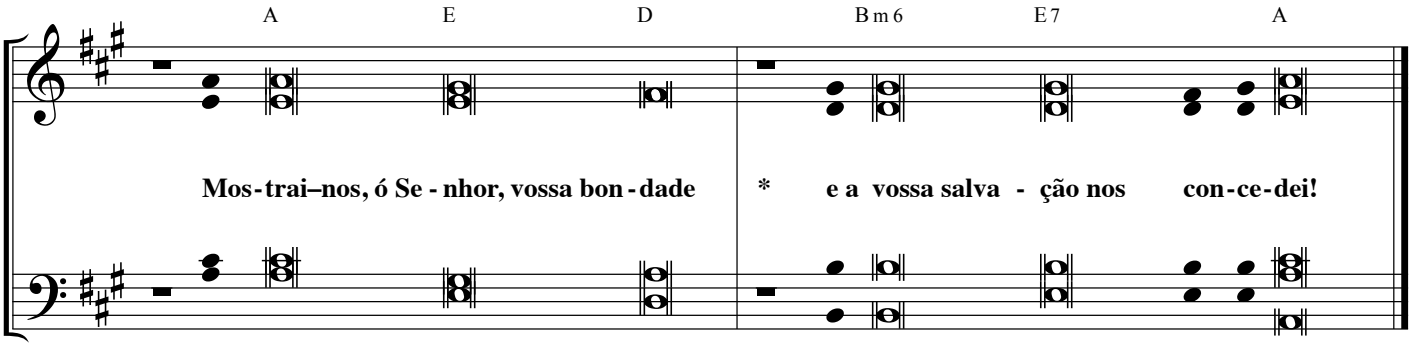

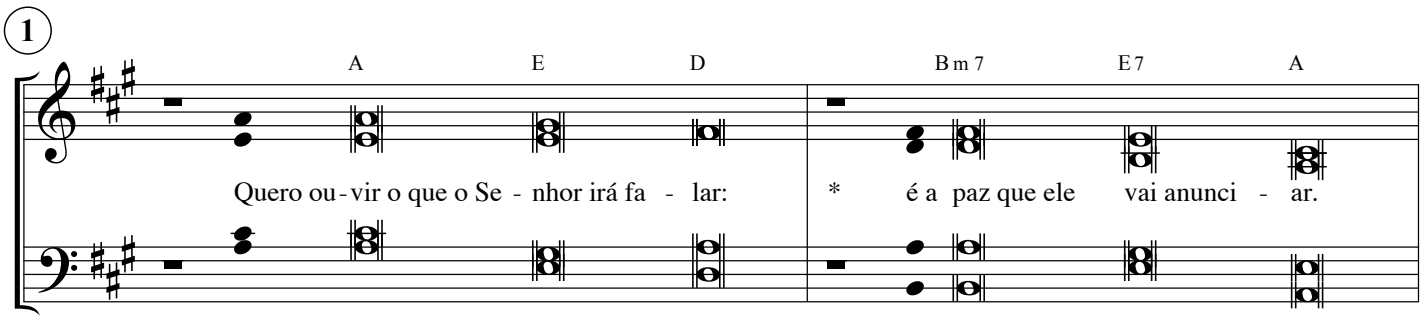

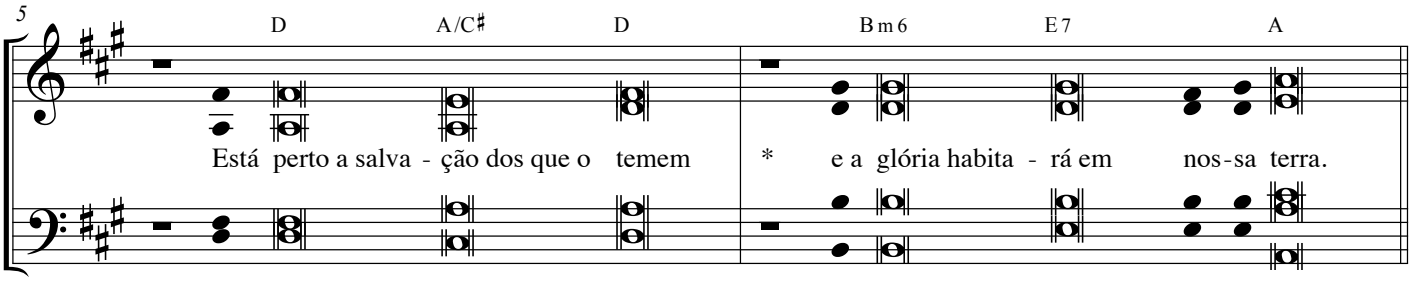

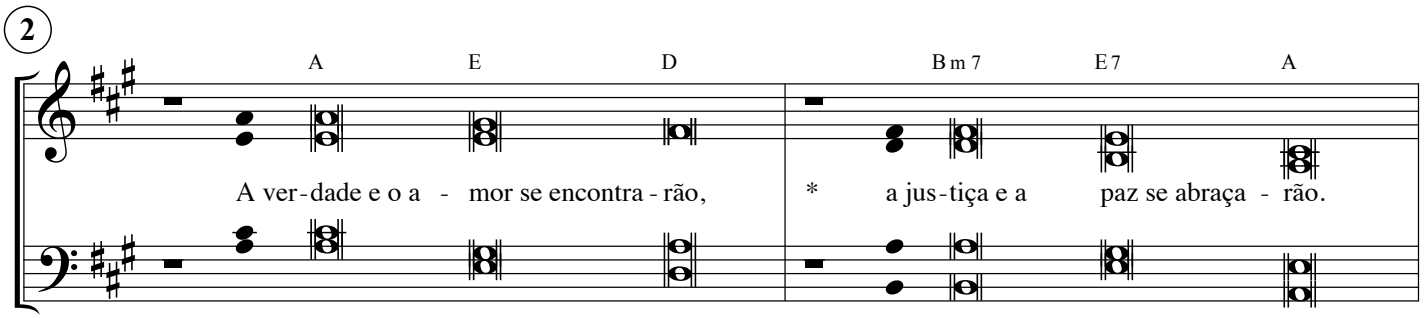

Salmo Responsorial
XV Domingo TC (B)

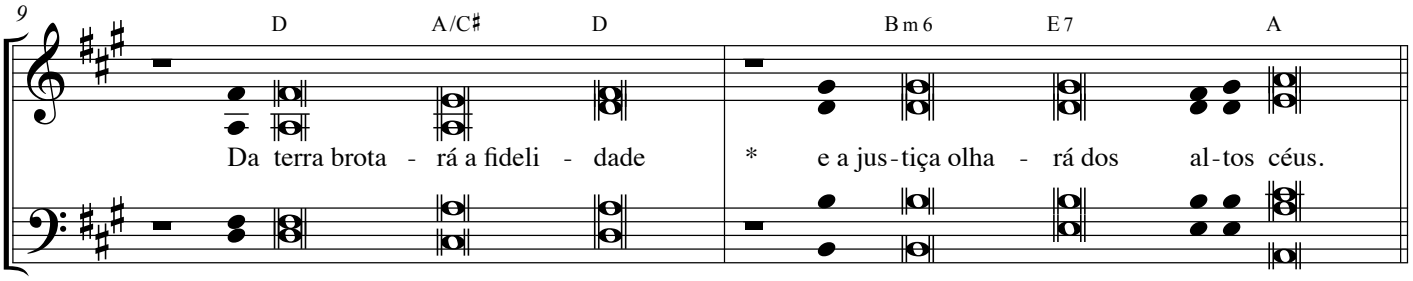

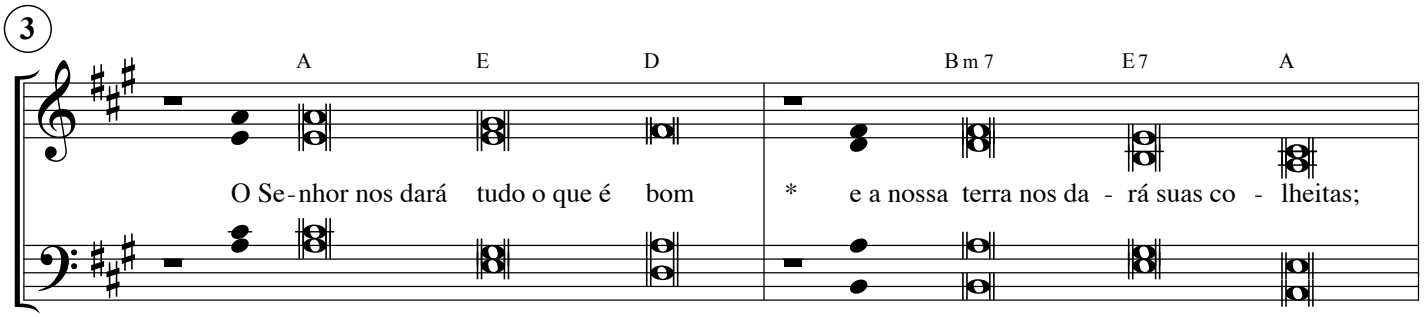

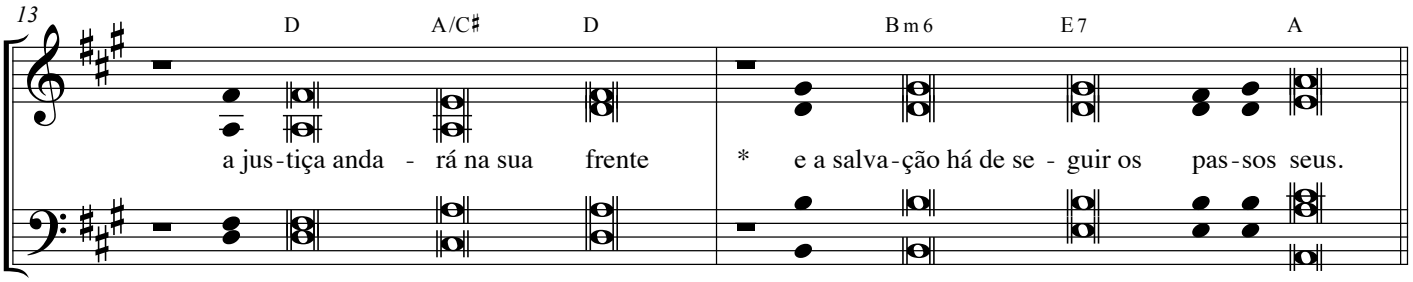

18º DOMINGO DO TEMPO COMUM

33 - Salmo Responsorial – Sl 77 (78) – O SENHOR DEU A COMER O PÃO DO CÉU

Tom: D	**Ritmo:** Balanço (I)

Ex 16,2-4. 12-15
Sl 77 (78)
Ef 4,17. 20-24
Jo 6,24-35

André Zamur.

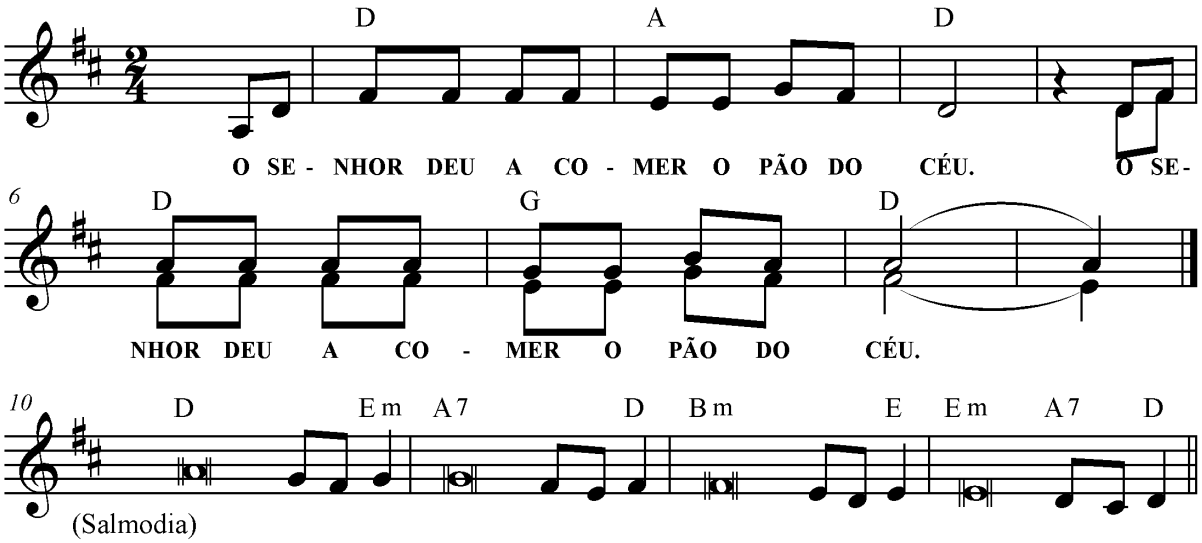

D A D
O SENHOR DEU A COMER O PÃO DO CÉU.
D G D
O SENHOR DEU A COMER O PÃO DO CÉU.

D Em
1. Tudo aquilo que ouvimos **e a**prendemos,
A7 D
e transmitiram para nós os **nos**sos **pais**,
Bm
não haveremos de ocultar a nossos filhos,
E
mas à nova geração nós **con**ta**re**mos:
Em A7 D
As grandezas do Senhor e **seu** po**der**.

D Em
2. Ordenou, então, às nuvens **lá** dos **céus**,
A7 D
e as comportas das alturas **fez** a**brir**;
Bm E
fez chover-lhes o maná e a**li**men**tou**-os,
Em A7 D
e lhes deu para comer o **pão** do **céu**.

D Em
3. O homem se nutriu do **pão** dos **an**jos,
A7 D
e mandou-lhes alimento em **a**bun**dân**cia;
Bm E
conduziu-os para a Terra **Pro**me**ti**da,
Em A7 D
para o Monte que seu braço **con**quis**tou**.

679 – O AMOR NÃO É AMADO (B) (1/2)

```
       B                          D#m
No meu sonho eu caminhava tão feliz
      E                          B
De repente um homem pobre avistei
  F#            C#m         G#m
Andando pela estrada de Assis
     C#m                       F#
Tão aflito que confesso eu chorei
       B                          D#m
Perguntei-lhe o que tinha acontecido
      E                              B
Me ouviu, mas ficou chorando sem parar
 F#                C#m             G#m
Até que enfim me olhou e disse assim
     C#m                     F#
A Paixão de Jesus hei de chorar

        E
Pois o Amor, o Amor não é amado
                                        B
A felicidade assim não se pode encontrar
     F#      C#m     G#m
É preciso voltar a Jesus
   C#m        F#      B
O Amor que eu quero amar

        B                       D#m
Esse estranho só falava da Paixão
   E                            B
E usava uma roupa em forma de cruz
   F#       C#m                G#m
No braço deitava um pedaço de pau
   C#m                                F#
Violino de pobre cantando o amor de Jesus
     B                          D#m
Nós amamos tantas coisas neste mundo
   E                        B
Dinheiro, prazer, fama e poder
F#    C#m                 G#m
Tudo, menos o que é mais amável
      C#m                            F#
Tudo, menos Aquele que mais bem nos quer
```

```
        E
Pois o Amor, o Amor não é amado
                                        B
A felicidade assim não se pode encontrar
     F#      C#m     G#m
É preciso voltar a Jesus
   C#m        F#      B
O Amor que eu quero amar

       B                            D#m
Muitas vezes olhando um mundo tão triste
 E                            B
Volta de mansinho ao meu pensar
    F#            C#m        G#m
A figura do Pobrezinho de Assis
     C#m                       F#
E com ele tenho vontade de gritar

        E
Que o Amor o Amor não é amado
                                        B
A felicidade assim não se pode encontrar
     F#      C#m     G#m
É preciso voltar a Jesus
   C#m        F#      B
O Amor que eu quero amar
     F#      C#m     G#m
É preciso voltar a Jesus
   C#m        F#      B
O Amor que eu quero amar
```

680 – PARABÉNS A VOCÊ (G)

```
     G       Am
Parabéns a você
      D7      G
Nesta data querida
      F/G G C     Cm
Muita felicidade
       G  Em  A7  D7 G
Muitos a......nos de vida

     G       Am
Com imensa alegria
     D7         G
Suplicamos aos céus
     F/G G     C     Cm
Proteção de Maria
      G  Em  A7  D7  G
E as bên....ções de Deus
```

681 – SALVADOR DO MUNDO (C)

```
 C           Em         F   Em   Dm   C
Salvador do mundo salva......ai-nos
 F          G/F    Em
Vós que nos libertastes
Am    Dm        G7      C
Pela cruz e ressurreição
```

682 – ANUNCIAMOS (C)

```
      C        F            C
Anunciamos, Senhor a vossa morte
        Em       F       G
E proclamamos a vossa ressurreição
 F     Em Am     Dm   G C
Vinde, vinde, Senhor Jesus
```

683 – TODA VEZ QUE SE COME DESTE PÃO (G)

```
      C          G           C
Toda vez que se come deste Pão
      C          G          C      C7
Toda vez que se bebe deste Vinho
      F          G            C  Am
Se recorda a paixão de Jesus Cristo
     Dm7       G           C
E se fica esperando a Sua volta
```

Exultai, cantando alegres!

(Salmo Responsorial - Is 12)

Letra: Lecionário Dominical
Musica: Ir. Miria T. Kollinig

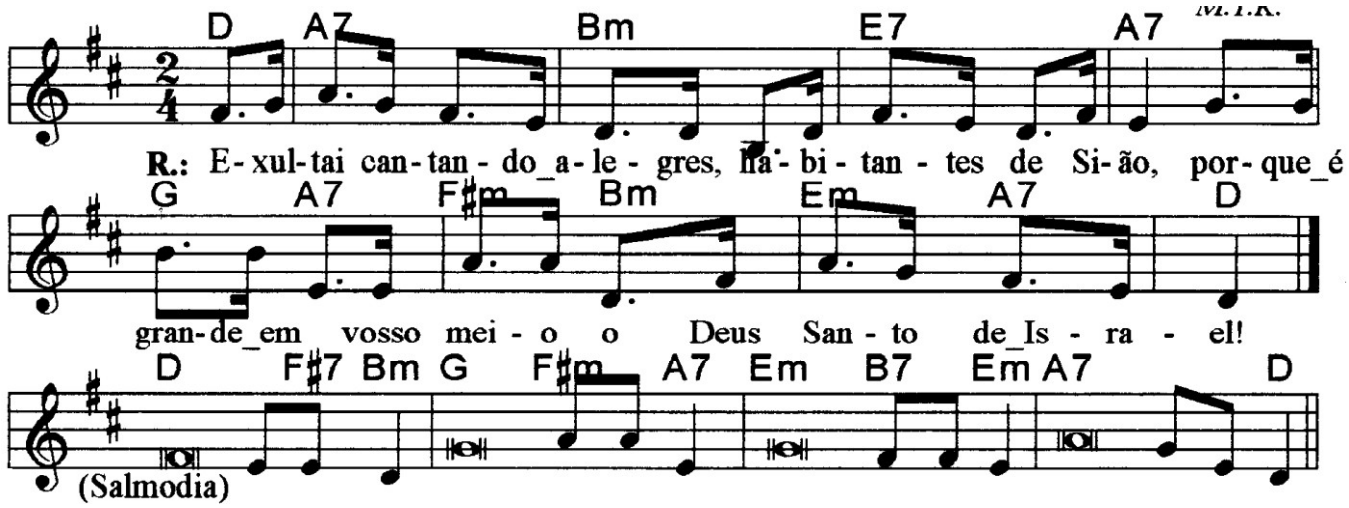

<u>Refrão</u>: Exultai cantando alegres, habitantes de Sião,
Porque é grande em vosso meio o Deus Santo de Israel.

1. Eis o Deus, meu Salvador, eu confio e nada temo;
   O Senhor é minha força meu louvor e salvação.
   Com alegria bebereis no manancial da salvação.

2. E direis naquele dia: "Dai louvores ao Senhor,
   Invocai seu santo nome, anunciai suas maravilhas,
   Entre os povos proclamai que seu nome é o mais sublime.

3. Louvai cantando ao nosso Deus, que fez prodígios e portentos,
   Publicai em toda a terra suas grandes maravilhas!
   Exultai cantando alegres habitantes de Sião,
   Porque é grande em vosso meio o Deus santo de Israel!"

LITURGIA DA PALAVRA

Salmo Resp. da Quarta-feira de Cinzas

8 - Piedade, ó Senhor (Sl. 51)

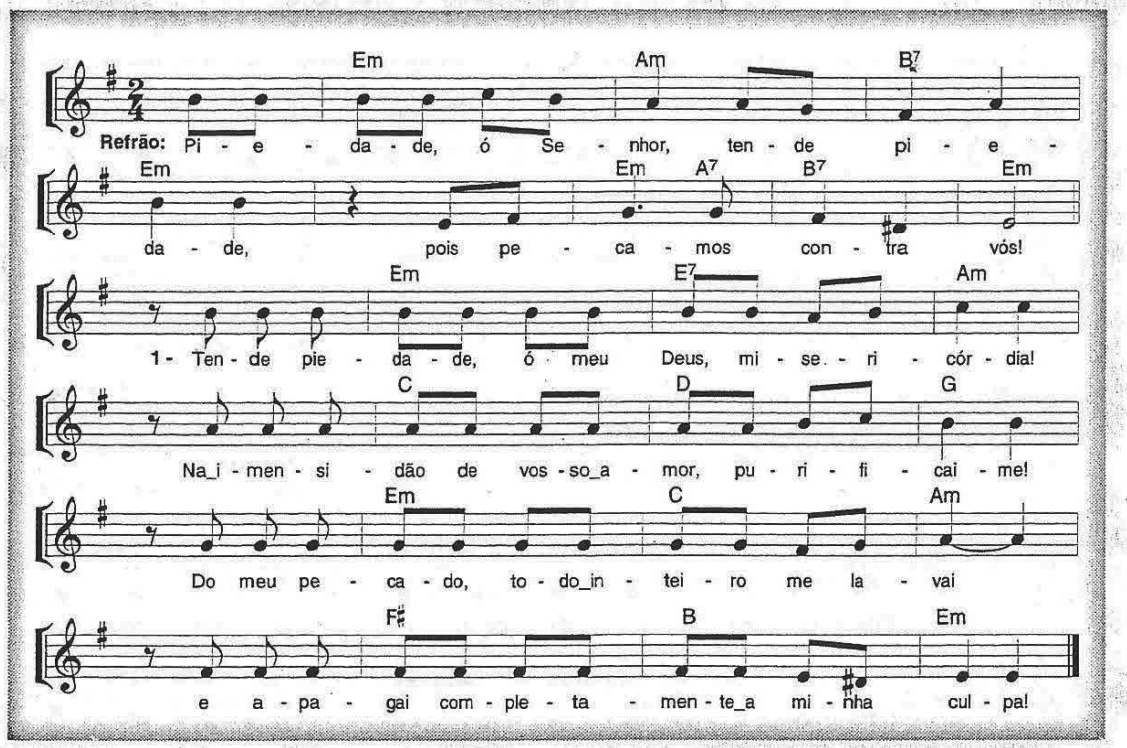

Letra e música (refrão):
Lucas de Paula Almeida

Música (estrofes):
José Weber

Solo:
Maria do Carmo Baccili

Refrão:
Piedade, ó Senhor, tende piedade,
pois pecamos contra vós!

1. Tende piedade, ó meu Deus, misericórdia!
   Na imensidão de vosso amor, purificai-me!
   Do meu pecado, todo inteiro, me lavai
   E apagai completamente a minha culpa.

2. Eu reconheço toda a minha iniquidade,
   O meu pecado está sempre à minha frente,
   Foi contra vós, só contra vós que eu pequei
   E pratiquei o que é mau aos vossos olhos!

3. Criai em mim um coração que seja puro,
   Dai-me de novo um espírito decidido.
   Ó Senhor, não me afasteis de vossa face
   Nem retireis de mim o vosso Santo Espírito!

4. Dai-me de novo a alegria de ser salvo
   E confirmai-me com espírito generoso!
   Abri meus lábios, ó Senhor, para cantar
   E minha boca anunciará vosso louvor!

686 – HINO DA CAMPANHA DA FRATERNIDADE 2025 (1/2)

```
          Cm            G7/B       Cm
O Cristo-Deus se fez humano nesta terra
         Fm7          Bb/D      Eb
E às criaturas deu valor e atenção
      Dm7(5-)         G7             Ab   Ab/G
A vida plena, que no mundo já se espera
         Fm7                     G7(4)  G7
Ganha sentido com a nossa redenção

         C         C#°           Dm
Ao entregar o paraíso ao ser humano
           G7(4)      G/B          C
Deus contemplou sua beleza e seus dons
        Gm7         C7           F6  F#°
Louvado seja nosso Pai, o Criador
             C/G        G7          C
Deus viu que tudo, tudo era muito bom!

      Cm          G7/B       Cm
No universo tudo está interligado
       Fm7         Bb/D           Eb
Nele vivemos e, com todos, “somos um”
        Dm7(5-)         G7            Ab   Ab/G
Nesta quaresma, à conversão, somos chamados
         Fm7                        G7(4)  G7
Cuidemos todos desta casa, que é comum!

         Cm         G7/B         Cm
Há muito tempo, o louvor das criaturas
        Fm7      Bb/D         Eb
Já se ouvia em um canto universal
       Dm7(5-)          G7          Ab   Ab/G
O seu autor, nova expressão ele inaugura
         Fm7                  G7(4)  G7
“Fraternidade e ecologia integral”
```

```
         C        C#°          Dm
Ao entregar o paraíso ao ser humano
           G7(4)      G/B          C
Deus contemplou sua beleza e seus dons
        Gm7        C7          F6  F#°
Louvado seja nosso Pai, o Criador
             C/G        G7         C
Deus viu que tudo, tudo era muito bom!

        Cm           G7/B       Cm
O ser humano transformou a realidade
            Fm7          Bb/D        Eb
Causou maus-tratos, destruindo a natureza
     Dm7(5-)        G7           Ab   Ab/G
Abandonou a lei de Deus e sua verdade
         Fm7                      G7(4)  G7
Desrespeitando a criação e sua beleza

          Cm              G7/B          Cm
De toda a terra em nossas mãos eis o cuidado
          Fm7         Bb/D        Eb
Nós somos todos responsáveis pela vida
         Dm7(5-)     G7           Ab    Ab/G
Enquanto aqui peregrinamos na esperança
      Fm7                       G7(4)  G7
A criação em nova páscoa é renascida
```

687 – LADAINHA DA HUMILDADE (C)

```
     C            G         Dm         F
Do desejo de ser amado, estimado, procurado
            C
Livra-me Senhor
                     G          Dm         F
Do desejo de ser honrado, preferido e louvado
            Dm                      F
Livra-me Senhor do desejo de ser aceito
    C         G                Dm    G
Aprovado e adulado, livra-me Senho-o-or

 C                G                Dm
Troca o meu coração orgulhoso e ferido
               F                      C
Pelo Teu coração Jesus, manso e humilde
               G            Dm
Que diminua eu até desaparecer
                   F
Que cresça a Tua graça aqui
          C      G
Reina em mim, Jesus
         Dm      F
Reina em mim, Jesus
          C      G
Reina em mim, Jesus
         Dm   F                              C
Reina em mi-i-m          (para terminar: Jesus)

      C               G           Dm         F
Do temor de ser humilhado, desprezado, rejeitado
            C
Livra-me Senhor
                      G           Dm         F
Do temor de ser esquecido, caluniado, injuriado
            Dm                           F
Livra-me Senhor do temor de ser escarnecido
          C      G              Dm    G
Ridicularizado-o-o, livra-me Senho-o-or
```

688 – MÃEZINHA DO CÉU (C)

```
   C         Am                Dm
Mãezinha do céu eu não sei rezar
     G      G7                  C
Eu só sei dizer, eu quero te amar
           C7                    F
Azul é seu manto, branco é seu véu
   Fm        C       G7        C7
Mãezinha eu quero te ver lá no céu
   F         C       G7         C
Mãezinha eu quero te ver lá no céu

   C         Am                 Dm
Mãezinha do céu, mãe do puro Amor
  G7         Dm     G            C
Jesus é seu filho, eu também o sou
   C         C7                 F
Mãezinha do  céu, vou te consagrar
Fm        C          G7          C7
Minha inocência, guarda-a sem cessar
F         C          G7           C
Minha inocência, guarda-a sem cessar
```

689 – MINHA ESSÊNCIA (C)

```
[Intro] C   C7M   C   F   Am   Am9   Am   F
        C   C7M   C   F   Am   Am9   G

 C         C7M  C
Vim até aqui
      F            Am    Am9 Am
Derramar o meu passado em  ti
    Am                   Dm
Vim banhar os pés que andaram por aí
                   G
Sem carinho receber

 C            C7M  C
Hoje estou aqui
 F              Am  Am9  Am
Não por que mereço eu   sei
        Am       Dm
Pois tu sabes por onde eu andei
                         G
Conheces bem o meu perfume

       Am
Mas tu sabes também
                       Em
Que o meu choro é sincero porém
                         F            Dm
Não tenho nada a oferecer meu Senhor
                      G
Mas te dou a minha vida

             C    C7M  C
É tudo que tenho
   F         Am  Am9  Am
Recebe o meu nada
   Am     F    Dm
Refaz a morada
          G
Habita em mim

                 C   C7M  C
Me pega em teu colo
     F            Am  Am9  Am
Me acalma em teu peito
     Am       F    Dm
Sou Teu sou eleito
             G                     C
E a minha essência é exalar, Teu cheiro
```

Intro para finalizar

690 – SOU UM MILAGRE (B)

Intro: B F#/B E/B

```
       B                F#/B
Nunca houve noite que pudesse impedir
     E/B                 B
O nascer do sol e a esperança
      B                  F#/B
E não há problema que possa impedir
        E/B            B
As mãos de Jesus pra me ajudar          (2x)

    G#m             F#/A#
Haverá um milagre dentro de mim
       Eb/G               G#m
Vem descendo o rio pra me dar a vida
      E            B
Este rio que emana lá da cruz
        F#
Do lado de Jesus                         (2x)

(E/G# F#/A#)

  B           F#/A#   G#m7     (G#m F#)
Aquilo que parecia impossível,
 E9            F#            B     (F#  B)
Aquilo que parecia não ter saída,
  Eb           Eb/G          G#m
Aquilo que parecia ser minha morte
      E9               B
Mas Jesus mudou minha sorte
         F#            B
Sou um milagre estou aqui                (2x)

C#m     E9           B
Usa-me, sou o teu milagre,
C#m     E9              B
Usa-me, eu quero te servir,
C#m     E9          B
Usa-me, sou a tua imagem,
C#m   E9    F#        B
Usa-me, oh! Filho de Davi
```

691 – HINO DO JUBILEU 2025 (D)

```
      D   F#m7          Bm     Bm/A
Chama viva da minha esperança,
      G    Em        A
Este canto suba para Ti!
       D    F#4    F#   Bm    Bm/A  G
Seio eterno de infinita vida,
     D     Em           D
No caminho eu confio em Ti!

       Bm      A        Bm   Bm/A
Toda a língua, povo e nação
    G      A          D     Bm
Tua luz encontra na Palavra.
        Em7     F#7           G B7  Em
Os teus filhos, frágeis e dispersos
    Em7   C             A4   A7
Se reúnem no teu Filho amado.

         Bm     A          Bm   Bm/A
Deus nos olha, terno e paciente:
          G      A          D     Bm
Nasce a aurora de um futuro novo.
      Em7   F#7         G   B7  Em
Novos Céus, Terra feita no..va:
         Em7     C          A4  A7
Passa os muros, 'Spirito de vi..da.

         Bm     A             Bm    Bm/A
Ergue os olhos, move-te com o vento,
         G       A              D     Bm
Não te atrases: chega Deus, no tempo.
      Em7    F#7           G   B7  Em
Jesus Cristo por ti se fez Ho..mem:
      Em7    C          A4    A7
Aos milhares seguem o Caminho.
```

692 – TUA FAMÍLIA (E) (1/2)

Intro: F#m7 E/G# Am7 B79 B B79 B

```
     E      Am                      E
Percebe e entende que os melhores amigos
     Am                   C#m      B        A9
São aqueles que estão em casa esperando por ti
     E         Am                        E/G#
Acredita nos momentos mais difíceis da vida
     F#m7   E/G# A9  Co   C#m          B           A9
Eles sempre esta.rão por perto pois só sabem te amar

  F#m              E/G#              A9             C#m
E se por acaso a dor chegar ao teu lado vão estar
    F#m               E/G#                A9              B4 B
Pra te acolher e te amparar pois não há nada como um lar

       A9               B/A
Tua família volta pra ela
       G#m                  C#m
Tua família te ama e te espera
              F#m            B
Para ao teu lado sempre estar

      A9               B/A
Tua família volta pra ela
       G#m                  C#m
Tua família te ama e te espera
              F#m            B        E      Am6  E/G# Bm E
Para ao teu lado sempre estar tua família!

      A         Dm                      A
Às vezes muitas pedras surgem pelo caminho
       Dm                     F#m   E       D9
Mas em casa alguém feliz te espera pra te amar
           A             Dm                    A
Não, não deixa que a fraqueza tire a tua visão
         Bm7    A/C#   D9    Fo   F#m
Que um desejo engane o teu coração
   E            D9
Só Deus não é ilusão
```

```
  Bm7             A/C#             D9          F#m
E se por acaso a dor chegar ao teu lado vão estar
    Bm7             A/C#                D9            E4  E
Pra te acolher e te amparar pois não há nada como um lar

       D9                E/D
Tua família  volta pra ela
       C#m                  F#m
Tua família te ama e te espera
            Bm7              E
Para ao teu lado sempre estar

      D9                E/D
Tua família  volta pra ela
       C#m                  F#m
Tua família te ama e te espera
            Bm7              E
Para ao teu lado sempre estar
       A       Dm
Tua família!
       A       Dm
Tua família!
         A
Nossa família
```

693 – ATO PENITENCIAL OVELHA PERDIDA (E)

```
   E                   B/D#
Senhor que viestes salvar
       C#m         G#m
Os corações arrependidos
   A              B Co    C#m    B/D#
Senhor, tende piedade de nós

E     B/D#     C#m    B   A
Kyrie Eleison, Kyrie Eleison,
E/G# F#m7 A  E/G# F#m E   A  A/B
Kyri..e  Ele..e....eison

 E                    B/D#
Cristo que viestes salvar
      C#m        G#m
Os pecadores humilhados
 A               B Co    C#m    B/D#
Cristo, tende piedade de nós

E        B/D#    C#m       B  A
Christe Eleison, Christe Eleison,
E/G# F#m7  A  E/G# F#m E   A  A/B
Chris.te  Ele..e....eison

   E                         B/D#
Senhor, que intercedeis por nós
         C#m            G#m
Junto ao Pai que nos perdoa
   A              B Co    C#m    B/D#
Senhor, tende piedade de nós

E      B/D#   C#m     B   A
Kyrie Eleison, Kyrie Eleison,
E/G# F#m7 A  E/G# F#m E   A  A/B
Kyri..e  Ele..e....eison
```

694 – AO OUVIR TUA VOZ (E)

[Intro] E D C#m C° B E D C#m B

E D A/C# B/D#
Aleluia!
E D/F# A B
Aleluia!
E D A/C# B/D#
Aleluia!
E D/F# A B
Aleluia!

C#m A
Ao ouvir tua voz
E B Co
Nosso coração
C#m
Se encheu de alegria
A B
E com júbilo sem fim nós cantaremos
A
A Tua Paz!

695 – MARIA TU SABIAS (E)

Intro: Em D C B7

```
            Em          D           C         B7
Maria, tu sabias que o teu bebê nas águas andaria?
             Em         D              C           B7
Maria, tu sabias que o teu bebê nossos filhos salvaria?
     C           D          G  D/F#  Em
Tu sabias que o teu bebê viria nos remir?
         C           Am        B7
Que a criança em teu colo é o príncipe da paz?

            Em          D          C        B7
Maria, tu sabias que o teu bebê ao cego curaria?
             Em         D         C          B7
Maria, tu sabias que o teu bebê acalmaria as águas?
      C          D           G     D/F# Em
Tu sabias que o teu bebê com anjos caminhou?
         C          Am        B4         B7
E ao beijar o teu filhinho beijavas o Senhor?
            Em
Maria, tu sabias?

   C           D               G    D/F#  Em
O cego viu, o surdo ouviu e o morto ressurgiu
  C            D              Em              B7
E em louvor, o mudo ergueu um brado ao nosso Deus

            Em          D          C       B7
Maria, tu sabias que o teu bebê criou o universo?
            Em          D          C          B7
Maria, tu sabias que o teu bebê governaria os povos?
      C          D          G      D/F#   Em
Tu sabias que o teu bebê é o cordeiro de Deus?
       C            Am          B4   B7  Em   D  C  B7
E a criança em teus braços é o grande Eu Sou
            Em  D  C  B7
O grande Eu Sou
            Em
Maria, tu sabias?
```

696 – VIVO SEM VIVER EM MIM (C)

Intro C F/C G/C F/C

```
     C                            F         C
Vivo já fora de mim, desde que morro de amor
       Am         F            F/G           G
Porque vivo no Senhor, que me escolheu para si
         C                              F          C
Quando o coração lhe dei, com terno amor lhe gravei

     F       G/F     Em Am7 Dm          G      C
Que morro porque não morro  vivo sem viver em mim
      F    G/F    Em  Am7      F       G/F     Em E7 Am7
E tão alta vida espero    que morro porque não mor...ro
Dm          G      C
Vivo sem viver em mim

C                                F     C
Esta divina prisão, do amor em que eu vivo
       Am            F       F/G            G
Fez a Deus ser meu cativo, e livre meu coração
   C                                  F         C
E causa em mim tal paixão ser eu de Deus a prisão

        C                             F         C
Ai que longa é esta vida! Que duros estes desterros!
     Am              F           F/G          G
Este cárcere, estes ferros onde a alma está metida!
      C                          F         C
Só de esperar a saída me causa dor tão sentida

C                                   F           C
Vida, que posso eu dar a meu Deus que vive em mim
       Am             F       F/G          G
Se não é perder-me enfim, para melhor o gozar?
    C                                  F          C
Morrendo, posso alcançar, pois nele está o meu socorro
```

697 – CORDEIRO DE DEUS – CANÇÃO NOVA (G)

```
             G         Bm7                C
Cordeiro de Deus que tirais o pecado do mundo
         Am7      D        G   C  D
Tende piedade, piedade de nós

             G         Bm7                C
Cordeiro de Deus que tirais o pecado do mundo
         Am7       D       G   C  D
Tende piedade, piedade de nós

             G         Bm7                C
Cordeiro de Deus que tirais o pecado do mundo
          Am7    D4 D   G
Dai-nos a paz, a vossa paz
```

698 – SALMO 45(46) (F)

```
   Dm            Am          Bb      F
Os braços de um rio vêm trazer alegria
    Bbm      F         Gm    C7  F
À Cidade de Deus, à morada do Altíssimo

    Dm                              Gm
O Senhor para nós é refúgio e vigor,
       C7                                      F
Sempre pronto, mostrou-se um socorro na angústia
  D7                                  Gm
Assim não tememos, se a terra estremece
      C7                           F
Se os montes desabem, caindo nos mares

    Dm                                Gm
Os braços de um rio vêm trazer alegria
    C7                              F
À Cidade de Deus, à morada do Altíssimo
       D7                                Gm
Quem a pode abalar? Deus está no seu meio!
       C7                              F
Já bem antes da aurora, ele vem ajudá-la

  Dm                          Gm
Conosco está o Senhor do universo!
  C7                            F
O nosso refúgio é o Deus de Jacó!
      D7
Vinde ver, contemplai os prodígios de Deus  +
                                   Gm
E a obra estupenda que fez no universo
  C7                              F
Reprime as guerras na face da terra
```

699 – VIGIAI, FICAI ATENTOS (G)

INTRO: C D Bm Em C D G C/D

```
    G                       C
Um dia Jesus falou: Observai, tomai cuidado
      D                                G
Preparai-vos, pois não sabeis em que dia o Senhor virá
                                 C
À tarde, à meia-noite, de madrugada, amanhecendo
          D                       C      D    G
O que vos digo, digo a todos: Vigiai, ficai atentos

C                       D          G     Bm      Em
Abre o coração e preparai vosso caminho com alegria
         Am              D          G     (G7 para repetir)
Porque Jesus que vai chegar é o Messias (bis)

    G                           C
Um dia o Senhor falou pelo profeta Isaías:
          D                              G
Eis que envio o meu mensageiro, voz que no deserto grita:
                             C
Preparai e endireitai o caminho do Senhor
      D                          C      D      G
Foi assim que João Batista, um batismo ele pregou

    G                     C
Um dia Deus enviou o seu anjo Gabriel
        D                      G
Que saudou a Maria Virgem, boa nova anunciou:
                            C
Alegra-te, ó Maria, o Senhor contigo está
         D                                C     D   G
Darás a luz e terás um filho, que eternamente reinará
```

700 – HINO CF 2026 (Cm)

INTRO: Gm Cm Gm Ab Gm Fm Gm Ab Bb Cm

```
     Cm        F      Cm
No caminho da vida sofrida
      Ab       G7          Cm
Há irmãos sem abrigo, sem chão
      F                     Ab
Na calçada, no bairro, na espera
        G7                   Cm
Brota o grito, o clamor do irmão
      Bb               Eb
Mas o Verbo se fez moradia
     Dm7(5-)   G7      Cm
No presépio da simplicidade
      Fm        Bb7     Eb Ab
Vem morar com o pobre sofrido
       Dm7(5-)  G7        Cm
Transformando a dor em bondade

     F7               Cm
Ele veio morar entre nós
       F7               Cm
Deus conosco em cada irmão
       Bb               Ab
Por um lar de amor e justiça
     Dm7(5-)      G7      Cm   ( G  Fm  G Ab  Bb  Cm )
Nosso canto as nações ouvirão

     Cm        F         Cm
Onde faltam direito e cuidado
       Ab        G7      Cm
Sobram medo, abandono e dor
      F                    Ab
Mas a fé, que se faz compromisso
        G7                  Cm
Ergue a voz com firmeza e ardor
          Bb                 Eb
Quando o amor for tijolo e telhado
     Dm7(5-)  G7       Cm
E a justiça a nossa missão
     Fm     Bb7     Eb  Ab
Cada casa será testemu_nho
      Dm7(5-)    G7        Cm
Do Evangelho de Cristo em ação
```

700 – HINO CF 2026 (Cm)

```
     F7                Cm
Ele veio morar entre nós
       F7                Cm
Deus conosco em cada irmão
       Bb                Ab
Por um lar de amor e justiça
     Dm7(5-)      G7      Cm      ( G  Fm  G Ab  Bb  Cm )
Nosso canto as nações ouvirão

        Cm      F        Cm
Se o profeta levanta sua voz
     Ab        G7       Cm
É o Cristo que clama também
       F                    Ab
“Dai morada ao pequeno e ao fraco
        G7                   Cm
Sede os braços que acolhem o bem
      Bb                   Eb
Nossa fé não se finda no altar
    Dm7(5-)        G7       Cm
Partilhar brota em nós comunhão
     Fm         Bb7       Eb Ab
Espalhando as sementes do am_or
    Dm7(5-)     G7          Cm
Nossa fé faz de nós mais irmãos
```

701 – FALAR COM DEUS (A)

[Intro] A D/A A Bm7/D A

```
  Bm7  A           A9
Na oração encontro calma
  Bm7       D/F#    A
Na oração encontro paz
 A/C#   D             A     D9
Orar a Deus faz bem à alma
          A/E  E7sus           A     D/F#   A
Falar com Deus        me satisfaz

  Bm7      A
Falar com Deus que privilégio
 Bm7    A9      D/A A9    A9/C#
Abrir a alma ao criador
               D9          A      D9
Sentir que os céus estão abertos
          A/E E7sus         A9 . . E/G#
E ouvir a voz       do salvador

F#m  D               A . . E
Gran...de é o nosso Deus
F#m  D             Esus   E
E as obras que Ele faz
       F#m  D            A      D
O Seu amor    não tem limites
          Esus  E           A
Em Seu perdão     encontro paz

  Bm7      A              A9
Falar com Deus é o que preciso
    Bm7    A9   D/A   A9  A9/C#
Pois Ele é fonte de poder
          D9          A     D9
Só Nele a vida faz sentido
           A/E  E7sus           A9   E/G#
Pois me dá for........ças pra viver
```

702 - AO PARTIR DO PÃO (D)

G9 D/F# Em7(11) A4 A A9

D9 A/C# Bm F#m
Quem podia imaginar que aquela cruz
G9 D/F# Em Bm A4 A
Era só o começo de uma história de amor?
D9 A/C# Bm7 F#m
Comentavam com grande dor tudo que se passou
G9 D/F# Em7 Bm A A4 A
E jamais esperavam reencontrar o Senhor

D/F# G9 A7/G
Aconte_ceu, sem mesmo esperar
F#m Bm D/A G9
Ele apareceu em meio aos discípulos a caminhar
A7/G F#m
Falava de amor e o som de sua voz
Bm7 B A/C# B/D#
Abrasava os seus corações e dizi_____am

Em7 A4 A F#m B4 B
Senhor, fica conosco! É tarde e o dia declina
Em A4 A Am D
Quase sem esperança partimos sem direção
Em7 A4 A F#m B4 B
Mas ao redor da mesa se abriram os nossos olhos
Em A4 A D A7(4/9)
Te reconhecemos ao partir do pão

D A/C#
Já não chores, Jerusalém!
Bm7 F#m
A alegria voltou!
G9 D/F#
Teu Senhor está vivo!
Em Bm A
Ele ressuscitou!

```
       D                          F#m7
No meu sonho eu caminhava tão feliz,
      G                            D
De repente um homem pobre eu avistei,
  F#o          Em7         Bm7
Andando pela estrada de Assis,
     Em7                       A7
Tão aflito que confesso eu chorei.
       D                          F#m7
Perguntei-lhe o que tinha acontecido,
      G                              D
Me ouviu, mas ficou chorando sem parar.
 F#o               Em7            Bm7
Até que enfim me olhou e disse assim:
     Em7                      A7
A Paixão de Jesus hei de chorar.

         G                  D
Pois o Amor, o Amor não é amado.
    G                                  D
A felicidade assim não se pode encontrar
     F#o     Em7     Bm7
É preciso voltar a Jesus,
   Em7         A      D
O Amor que eu quero amar.

        D                       F#m7
Esse estranho só falava da Paixão,
   G                            D
E usava uma roupa em forma de cruz,
   F#o      Em7                Bm7
No braço deitava um pedaço de pau,
   Em7                                A7
Violino de pobre cantando o amor de Jesus.
     D                          F#m7
Nós amamos tantas coisas neste mundo,
   G                           D
Dinheiro, prazeres, fama e poder.
      F#o        Em7      Bm7
Tudo, menos o que é mais amável.
      Em7                            A7
Tudo, menos Aquele que mais bem nos quer
```

```
         G                  D
Pois o Amor, o Amor não é amado.
    G                                  D
A felicidade assim não se pode encontrar
     F#o     Em7     Bm7
É preciso voltar a Jesus,
   Em7         A      D
O Amor que eu quero amar.

       D                           F#m7
Muitas vezes olhando um mundo tão triste,
 G                            D
Volta de mansinho ao meu pensar
    F#m7         Em7        Bm7
A figura do Pobrezinho de Assis,
      Em7                      A7
E com ele tenho vontade de gritar.

         G                  D
Que o Amor, o Amor não é amado.
    G                                  D
A felicidade assim não se pode encontrar
     F#o     Em7     Bm7
É preciso voltar a Jesus,
   Em7         G      A
O Amor que eu quero amar.

         G                  D
Pois o Amor, o Amor não é amado.
    G                                  D
A felicidade assim não se pode encontrar
     F#o     Em7     Bm7
É preciso voltar a Jesus,
   Em7         A      D
O Amor que eu quero amar.
```

704 - CANÇÃO DO AMOR TALVEZ (G)

```
    G           Em              Am           D7
O amor talvez é como o sol, nas trevas de alguém.
    G         Em          Am         D7
O amor é dar abrigo, se a tempestade vem.
  Bm              Em       Am         D7
E quando tudo é escuro e a vida é solidão,
   Am            D7          G
O amor, é que ilumina o coração!

    G          Em               Am              D7
O amor talvez é a janela, que a luz do sol nos traz,
       G                Em     Am            D7
Nos convida a olhar por ela, e mostra muito mais:
  Bm                Em           Am          D7
E mesmo a quem não queira ver, o sol com sua luz,
   Am       D7                G
O amor suavemente ao sol conduz.

   Bm              Em
O amor quem sabe é como a flor,
    C     D      G
Talvez o mal-me-quer…
    Bm             Em
Pra qualquer um, é gozo, é dor,
      C    D      G
É um jeito de querer…
    Bm            Em              Am    D      G
Tem gente que até mesmo diz, que amou e é infeliz,
   Bm             Em           Am             D
E existe até quem se cansou, e nunca mais tentou.

    G            Em          Am            D7
O amor talvez se faça, de conflitos de paixões,
        G              Em         Am           D7
Ou das cinzas que eram palhas, resquícios, ilusões.
    Bm              Em        Am        D7
Mas se eu viver mil anos, e então recomeçar
  Am          D7                  G
Lutando pelo amor, vais me encontrar!
```

705 - TERRA SECA (D)

```
            D2         D9/F#       G6(9)
Somente em ti construirei a minha casa
            D2       D9/F#         G6(9)
Somente em ti colocarei minha esperança
            D2         D9/F#       G6(9)
Somente em ti construirei a minha casa
            D2       D9/F#         G6(9)
Somente em ti colocarei minha esperança

            Bm7
Pois só em ti
                    A
Minh'alma achou descanso
 D9/F#  G
Só em  ti
    A         D2
Eu pude respirar

 D9/F#  Bm7
Só em  ti
                    A2
Minh'alma achou descanso
       G
Só em ti
    A         D2  D9/F#
Eu pude respirar

           G                   A
O meu coração deseja te encontrar
        A/G   F#m                 Bm7
Como a terra seca anseia pela chuva
           Em7
Vem me saciar
               A
Pois eu descobri
                    D  D7M(2) D  D9/F#
Que aqui é o meu lugar
```

```
       D                          F#m7
No meu sonho eu caminhava tão feliz,
      G                            D
De repente um homem pobre eu avistei,
  F#o          Em7         Bm7
Andando pela estrada de Assis,
     Em7                       A7
Tão aflito que confesso eu chorei.
       D                          F#m7
Perguntei-lhe o que tinha acontecido,
      G                              D
Me ouviu, mas ficou chorando sem parar.
 F#o               Em7            Bm7
Até que enfim me olhou e disse assim:
     Em7                      A7
A Paixão de Jesus hei de chorar.

         G                  D
Pois o Amor, o Amor não é amado.
    G                                  D
A felicidade assim não se pode encontrar
     F#o     Em7     Bm7
É preciso voltar a Jesus,
   Em7         A      D
O Amor que eu quero amar.

        D                       F#m7
Esse estranho só falava da Paixão,
   G                            D
E usava uma roupa em forma de cruz,
   F#o      Em7                Bm7
No braço deitava um pedaço de pau,
   Em7                                A7
Violino de pobre cantando o amor de Jesus.
     D                          F#m7
Nós amamos tantas coisas neste mundo,
   G                           D
Dinheiro, prazeres, fama e poder.
      F#o        Em7      Bm7
Tudo, menos o que é mais amável.
      Em7                            A7
Tudo, menos Aquele que mais bem nos quer
```

```
         G                  D
Pois o Amor, o Amor não é amado.
    G                                  D
A felicidade assim não se pode encontrar
     F#o     Em7     Bm7
É preciso voltar a Jesus,
   Em7         A      D
O Amor que eu quero amar.

       D                           F#m7
Muitas vezes olhando um mundo tão triste,
 G                            D
Volta de mansinho ao meu pensar
    F#m7         Em7        Bm7
A figura do Pobrezinho de Assis,
      Em7                      A7
E com ele tenho vontade de gritar.

         G                  D
Que o Amor, o Amor não é amado.
    G                                  D
A felicidade assim não se pode encontrar
     F#o     Em7     Bm7
É preciso voltar a Jesus,
   Em7         G      A
O Amor que eu quero amar.

         G                  D
Pois o Amor, o Amor não é amado.
    G                                  D
A felicidade assim não se pode encontrar
     F#o     Em7     Bm7
É preciso voltar a Jesus,
   Em7         A      D
O Amor que eu quero amar.
```

707 - NOSSA SENHORA (F)

F
Cubra-me com seu manto de amor

Guarda-me na paz desse olhar
F#° Gm7
Cura-me as feridas e a dor me faz suportar

Que as pedras do meu caminho
C7
Meus pés suportem pisar
Gm7 C7
Mesmo ferido de espinhos
F
me ajude a passar

Se ficaram mágoas em mim

Mãe tira do meu coração
F7 Bb
E aqueles que eu fiz sofrer peço perdão
Bbm
Se eu curvar meu corpo na dor
F Dm
Me alivia o peso da cruz
Gm7 C7
Interceda por mim minha mãe
F
junto a Jesus

Nossa Senhora me dê a mão
F#°
Cuida do meu coração
Gm7 C7 F
Da minha vida do meu destino

Nossa Senhora me dê a mão
F#°
Cuida do meu coração
Gm7 C7 F
Da minha vida do meu destino

Nossa Senhora me dê a mão
F#°
Cuida do meu coração
Gm7 C7 F Dm7
Da minha vida do meu destino
Gm7 Bb/C
Do meu caminho
F
Cuida de mim

F
Sempre que o meu pranto rolar

Ponha sobre mim suas mãos
F#° Gm7
Aumenta minha fé e acalma o meu coração

Grande é a procissão a pedir
C7
A misericórdia o perdão
Gm7 C7
A cura do corpo e pra alma
F
a salvação

Pobres pecadores ó mãe

707 - NOSSA SENHORA (F)

Nossa Senhora me dê a mão
F#°
Cuida do meu coração
Gm7 C7 F Dm7
Da minha vida do meu destino
Gm7 Bb/C
Do meu caminho
F
Cuida de mim

Tão necessitados de vós
F7 Bb
Santa Mãe de Deus tem piedade de nós
Bbm
De joelhos aos vossos pés
F Dm
Estendei a nós vossas mãos
Gm7 C7
Rogai por todos nós vossos filhos
F
meus irmãos

708 - SACRAMENTO DA COMUNHÃO (A)

Intro: A E/G# F#m F#m/E D E (2x)

```
    A            E/G#          F#m          F#m/E   D               E
Senhor, quando te vejo no sacramento da comunhão   sinto o céu se abrir e
     A           D       Bm7/9                        D            E4  E
Uma luz e me atingir esfriando minha cabeça e esquentando meu coração.
   A                    E/G#     F#m            F#m/E   D
Senhor, graças e louvores sejam dados a todo momento  quero te louvar na
 E          A              D            Bm7            E         A    A/C#
Dor, na alegria e no sofrimento e se em meio à tribulação, eu me esquecer
   D      Bm7                        E4  E
De ti  ilumina minhas trevas com tua luz.

   A  E/G#                F#m                     F#m/E  Bm7    A/C#
Jesus...  fonte de misericórdia que jorra do templo. Jesus, o filho da
  E4   E    C#m7 F°  F#m7            D          A   Bm7     E      A
Rainha.   Jesus...,  Rosto divino do Homem.  Jesus, rosto humano de Deus.

 D                        E/D               C#m7                 F#m7
Chego muitas vezes em tua casa, meu Senhor, triste abatido, precisando de
 F#m/E      Bm7/A                G                        Bm7
amor  mas depois da comunhão tua casa é meu coração então sinto o céu
 D         E4  E  A/C#       D                           E/D
dentro de mim...      não comungo porque mereço, isso eu sei, Óh meu Senhor
  C#m7                  F#4  F#  Bm7/A                        G
comungo pois preciso de ti      quando faltei à missa, eu fugia de mim e de
        Bm7         D                E4      E
ti mas agora eu voltei, por favor, aceita-me.
```

709 - CHUVA DE GRAÇA (B)

Intro: B F# G#m E B F# G#m E

```
B                     F#
Há uma chuva de graça aqui
G#m                E
Está chovendo sobre todos nós
B                     F#
E quem mais se entregar
             E
Mais se molhará

B                     F#
Há uma semente pra germinar
G#m                E
E muitos frutos a se produzir
B                     F#
Na terra do coração
             E
Derrama tua graça

 B                    F#
Chuva de graça pedimos a ti
G#m                E
Chuva de graça derrama em nós
B                     F#
Chuva de graça neste lugar
E
Derrama!   (2x)

B        F#        G#m        E
Ô, ô, ô, ô, ô, ô, ô, ô
B        F#        G#m        E
Ô, ô, ô, ô, ô, ô, ô, ô
```